

Grunnmynd -frárennslislagnir
M 1:50

Skýringar

Frárennslislagnir:

Öll rör í jörð séu úr stífu pvc plasti, grunnplasti, nema annað sé tekið fram.

Minnsti halli á rörum er 20‰. (2cm á m).
Mesti halli er 300‰, nema annað sé tekið fram.

Grafið sé fyrir rörum í þjappaða fyllingu.
Umhverfis öll rör í jörðu skal setja a.m.k. 150mm sandlag og þjappa vel.

Öll rör þéttist með til þess gerðum gúmmihringjum að öðru leyti ber að haga vinnu og öllum umbúnaði skv. ÍST65 svo og fyrir mælum framleiðanda.

Kótar eru í metrum og miðast við rennslisbotn, það á einnig við um götum þar sem kóti á gati er gefinn við rennslisbotn.

Mál eru í millimetrum og miðast við miðjan stút.

Öll rör með önefndum halla hafa 20‰ halla og eru úr ø100 pvc.

Skammstafanir:

- PVC plaströr, pvc (rauðbrúnn)
- PP plaströr, pp (grá)
- BR brunnur
- GN gólfniðurfal með vatnslás
- GSN gegnumstreymisniðurfal í gólf
- PN þakniðurfal
- HL handlaug
- VS vatnssalerni
- SB/BK steypiðað/baðkar
- EV eldhúsvaskur
- UV uppþvottavél
- PV þvottavél
- SV skolvaskur
- NF útiníðurfal
- HR hreinsistútur með loki
- FN fallstarmi nr. N
- UT útloftun

ath.

Staðsetningu stúta fyrir hreinlætistæki má aðeins hafa til viðmiðunar, og þarf að yfirfara og aðlaga þeim tækjum sem endanlega eru valin.

ath.

Mæla skal hæðarkóta eldri lagna áður en lagt er í grunn.

Öll mál eru í mm nema annars sé getið.

- — — — — Skolplögn
- · — · — · — Regnvatnslögn
- · — · — · — Jarðvatnslögn
- · — · — · — Afrennslí hitaveitu

ATH. Kótar eru staðbundnir.

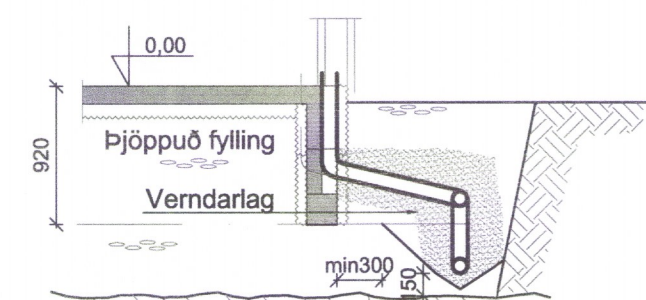

Snið við sökkul
M 1:50

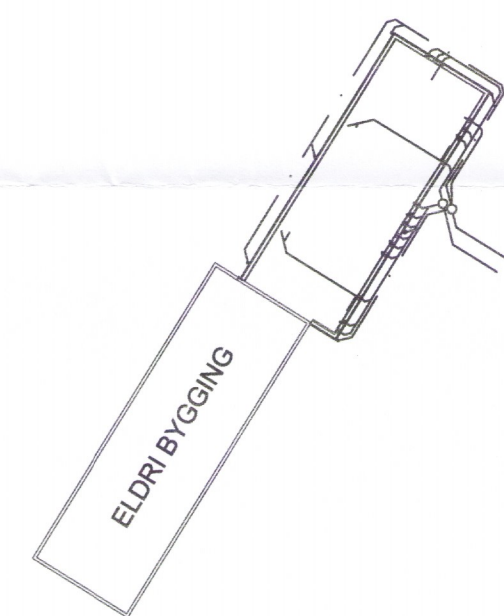

Brautarholt, Skeiðum
Gistihús - stækkun
801 Selfoss

Frárennslislagnir
Grunnmynd
Skýringar og snið

TEIKNINÚMUR	BLADSTÆRD	HANNAÐ:	GH
5458-003	A2	TEIKNAD:	SSI
-- 2_20_01		YFIRFARID:	GH
DAGS.	MÆLIKVARDI	ÚTGÁFA	
28.08.2019	1:50	A	

Útgáfunúmer og dagsetning aðaluppdráttar: 26.11.2018
Hönnuður: Guðmundur Hjaltason kt. 070966-5579
Hönnunarstjóri: