

Suðlæg hlið Aðalupp útlit Mhl. 1
1 : 100

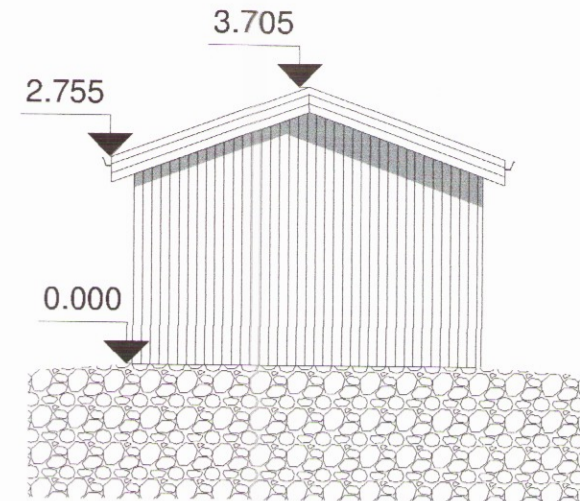

Austlæg hlið Aðalupp útlit Mhl. 1
1 : 100

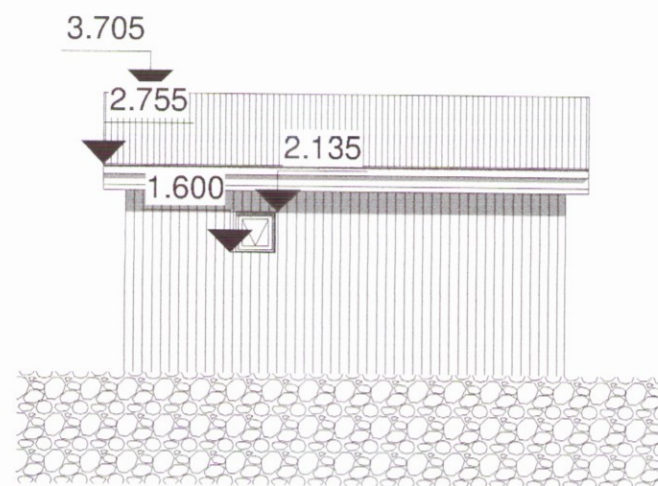

Norðlæg hlið Aðalupp útlit Mhl. 1
1 : 100

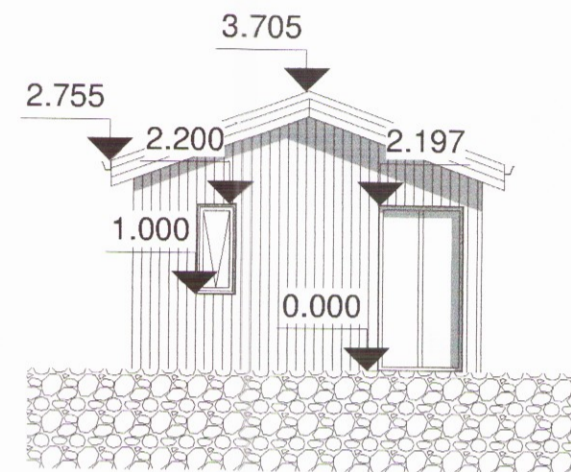

Vestlæg hlið Aðalupp útlit Mhl. 1
1 : 100

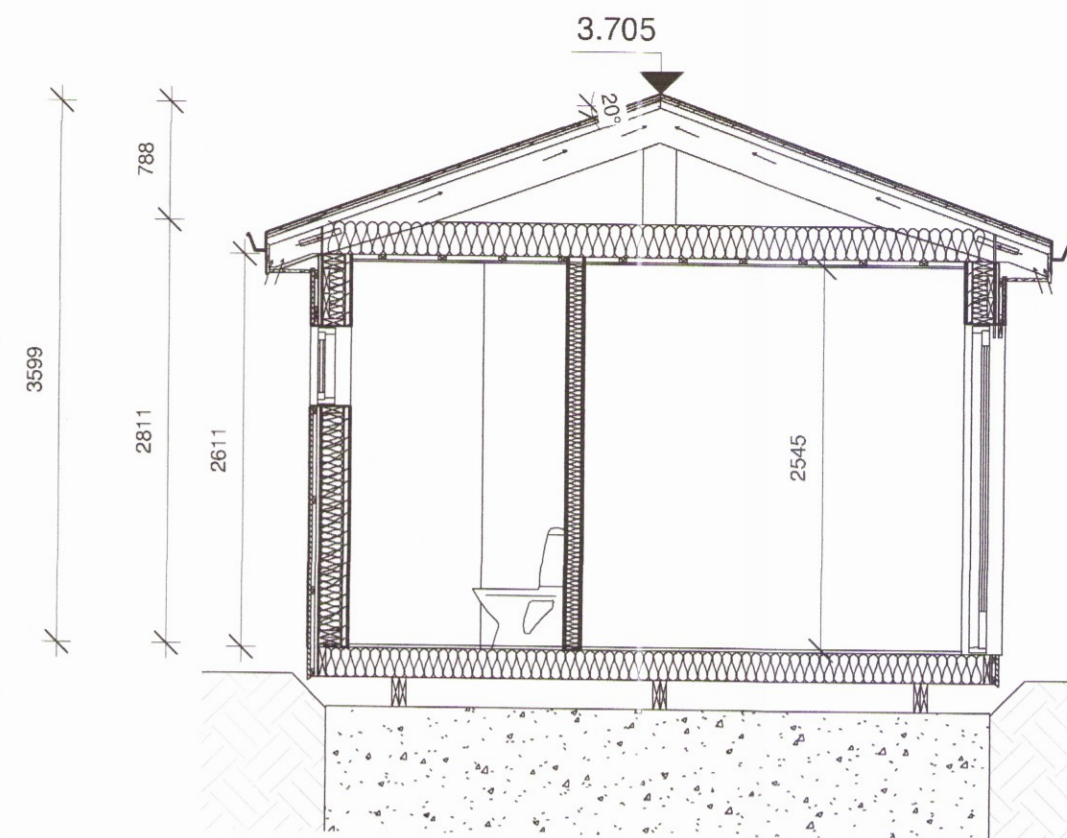

Snið A-A mhl. 1
1 : 50

Umhverfis- og tæknisvið Uppsveita
Samþykkt
20. sep. 2017
Rúni Þóð
Byggingarfulltrúi

VERK -
05-07-17-01-101 A2

Skráningartafla: Dalabyggð 1					Skrásetjari: Lilja Ómarsdóttir														
Landnúmer: 200949					Kennitala: 0105783889														
Matshlutanúmer: 01					Útgáfa: 4.01b Dags.: 12.7.2017														
Uppskipting og lýsing					Stærðir														
D0 Lokun	D1 Rými hæð-röð	D2 Notkun texti	D3 Höfuð-flokkun	D4 Eignar-hald	D5 Botnflötur m²	D5M Milli-flötur m²	D6 Stigar m²	D7 Op m²	D8 Brúttóflötur m²	D9 Brúttóflötur sh < 1,8	D10a Salarhæð min	D10b Salarhæð max	D11 Brúttó rúmmál m³	D12 Nettóflötur m²	D16 Birt flatarmál m²	Reiknitala skiptarúmmáls	D17 Skipta-rúmmál m³		
		Matshluti			27,1	0,0	0,0	0,0	27,1	0,0			81,4	21,2	27,1		59,572		
		Botn											5,4						
	00	Kjallari																	
	01	1. hæð			27,1	0,0	0,0	0,0	27,1	0,0			76,0	21,2	27,1				
A	0101	Smáhýsi	N	0101	27,1				27,1		2,81	2,81	76,0	21,2	27,1	2,81	59,572		
	02																		
	03																		
	04																		
Athugasemdir																			
Sameignir sumra																			
Eignarhald																			
	Eignar-hald	Notkun texti	Birt flatarmál m²	Skiptarúmmál Sereign m³	Sereign og sameign m³														
	0101	Smáhýsi	27,1	59,572	59,572														
		Alls	27,1	59,572	59,572														

Teiknistofa
HAMAR & STRIK
Byggingaverktakar

Hamar & Strik ehf
Kt: 710715-0840
Brandshús 6
801 Selfoss
S: 696-3720 / 691-3720
hamarogstrik@gmail.com

Verkefni:	Dalabyggð 1
Verkhliuti:	Útlit, snið og skráning mhl. 1
Landnr:	200949 Staðgreinir: 8710-1-66100010
Teiknað af:	Lilja Ómarsdóttir
Kt:	010578-3889
Yfirfarið af:	2977
Hönnuður:	Sigurður U. Sigurðsson <i>Sygu.Sig</i>
Kt:	290772-4279
Dags:	07/09/17
Kvarði:	1:100
Verknúmer:	05-07-17-01

VERK -
05-07-17-01-101 A2