

Umhverfis- og tæknisvið Uppsveita
Sampykkt
 19. okt. 2016
Sig. Hallgrímsson
 Byggingarfulltrúi

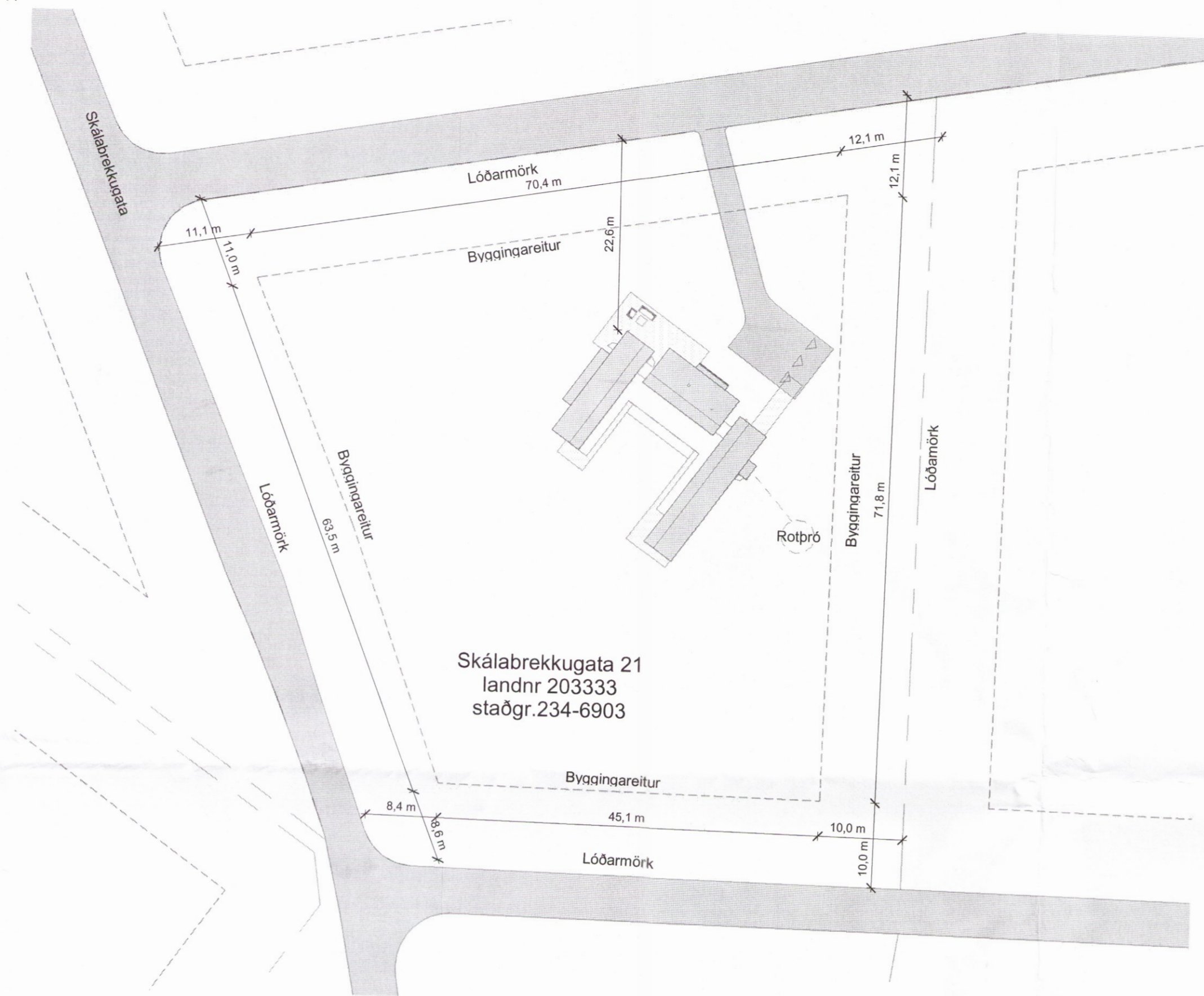

Afstöðumynd
1 : 500

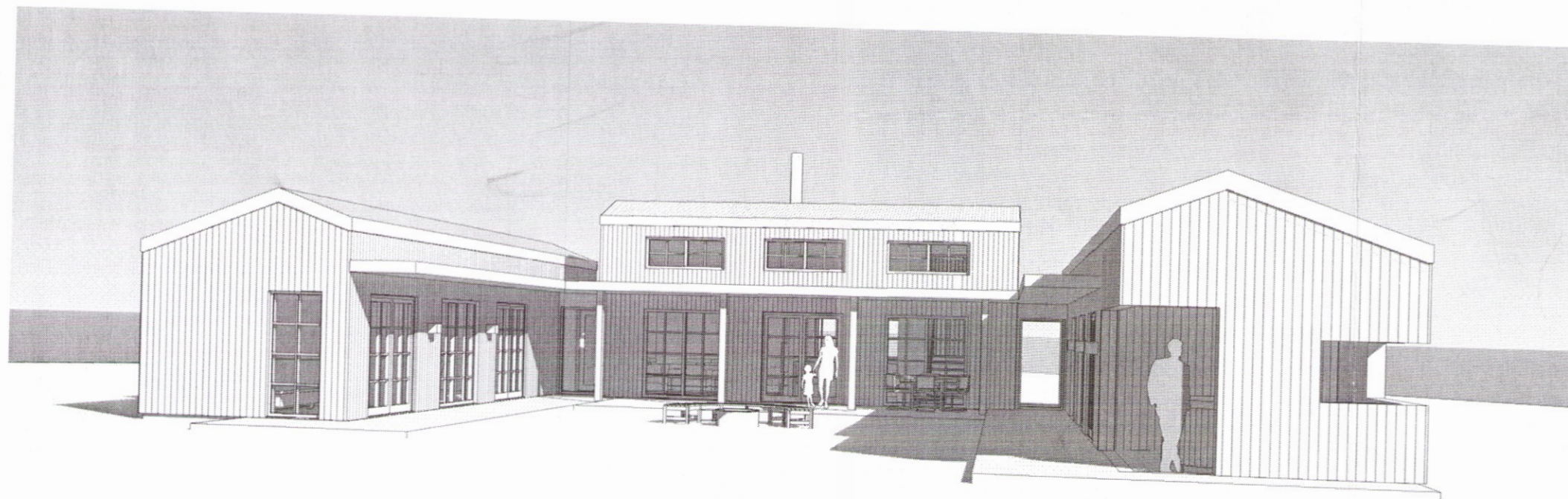

BYGGINGARLÝSING:

Skálabrekkugata 21

LANDNÚMÉR: 203333
 STAÐGREINIR: 234-6903

Sótt er um að byggja sumarhús á einni hæð með risi, byggt úr steyptum sökklum léttum timbur útveggjum og þaki. Útveggir klæddir með timbri og bárujárni á þak.

- Sökklar og gólfplata verða staðsteypt, einangrað verður undir plötu og innan á sökklum með 100mm plasteinangum.
- Útveggir verða úr timburgrind, einangraðir með 150mm steinullareinangrun og klæddir með timburklæðningu að utan.
- Þakvirki verður hefðbundið sperrupak, einangrað með 225 mm steinullareinangrun og klætt með bárujárni
- Gluggar, hurðir og aðrir aðkeyptir byggingarhlutar sem notaðir verða í byggingunni skulu bera vottun sarnkv. ákvæðum í byggingarreglugerð.
- Innveggir verða hefðbundnir léttir gífs veggir, þykkt 120mm-150mm.
- Skyggni við inngang og á verönd verða úr stáli.
- Inntök verða í þvottaherbergi eins og merkt er á teikningu.
- Öll rými verða náttúrulega loftræst.
- Heitur pottur á verönd verður með læstu loki

Neysluvatnskerfi:

- Neysluvatnskerfi er hefðbundið neysluvatnskerfi.
- Varmaskiptir skal vera á neysluvatnskerfi sem tekur hitan niður í 60-65°C

Hitakerfi:

- Hitakerfi í sumarhúsi verður gólfhitakerfi

Frárennslikerfi:

- Gert er ráð fyrir meira en tveggja þrepa hreinsun frárennslis á svæðinu í samræmi við 15. grein reglugerðar nr.650/2006 um framkvæmd verðunar vatnasviðs og lífríkis Þingvallavatns. Frágangur og útfærsla hreinsivirkja verður í samræmi við leiðbeiningar Heilbrigðiseftirlits Suðurlands, sbr. 20 grein sömu reglugerðar. Gert er ráð fyrir einni hreinsivirkjun á svæðinu, auðkennt á deiliskipulagsupprætti. Hönnun og útfærsla hreinsivirkja verði í samráði við og samþykkt af Heilbrigðiseftirliti Suðurlands.

U-gildi einstakra byggingarhluta skal uppfylla ÍST 66:

- Léttir útveggir: Kólnunartala U (W/m²K) = 0,30
- Þak: Kólnunartala U (W/m²K) = 0,20
- Gólf á fyllingu: Kólnunartala U (W/m²K) = 0,30
- Gluggar: Kólnunartala U (W/m²K) = 2,0
- Hurðir: Kólnunartala U (W/m²K) = 3,0
- Ofanljós: Kólnunartala U (W/m²K) = 2,0

Útveggir, vegið meðaltal (veggfletir, gluggar og hurðir) skal uppfylla 0,85 (W/m²K)

Eldvarnir:

- klæðningar ekki lakari en í flokki 2
- ST =Slökkvitæki í sumarhúsi : Dufttæki (ABC) og eldvarnarteppi í eldhúsi.
- BO = björgunarop úr gistirýmum stærðir skv. BR
- R = reykskyngjari í alrými og gistirýmum

Helstu stærðir húss:

	botnfl.	brúttórúmmál
Botn		36,7 m³
1. hæð	182,7 m²	609,2 m³
Ris	17,0 m²	47,5m³
Samtals	199,7 m²	693,5m³

A	19.10.2016	BN	Útgefin	ev
Útg.	Dags.		Skýring	Br.af:

Verkhelti:
Skálabrekkugata 21
800 Selfoss (Dreifbýli)
 Heimilisfang

Verkhliuti:
AFSTÖÐUMYND

Teiknínúmer: **1.00**

Verknúmer: **15062**

Staðgreinir: **234-6903**

Landnúmer: **203333**

Matshluti: **01**

Mælikvarði: **1 : 500**

Hannað: **SH**

Teiknað: **EV**

Yfirfarið: **HK**

Dagsetning: **27.05.2016**

Útgáfa: **3001** **A**

Sampykkt: *Sig. Hallgrímsson*

ARKÞING
 BOLHOLT 8 - REYKJAVÍK
 Sími: 570 5700 - Fax: 5705701
 arkthing@arkthing.is - www.arkthing.is
 SIGURÐUR HALLGRÍMSSON 170753-3139 ARKITEKT
 HJÓRTUR PÁLSSON 080152-4429 BYGG.FR.