

DAGS:	NR:	BREYTINGAR:	SAMP.:
30.04.2016	A	Gesthús lengt um 40sm.	
22.09.2017	B	Innra skípuhlagi breytt og bætt við glugga.	

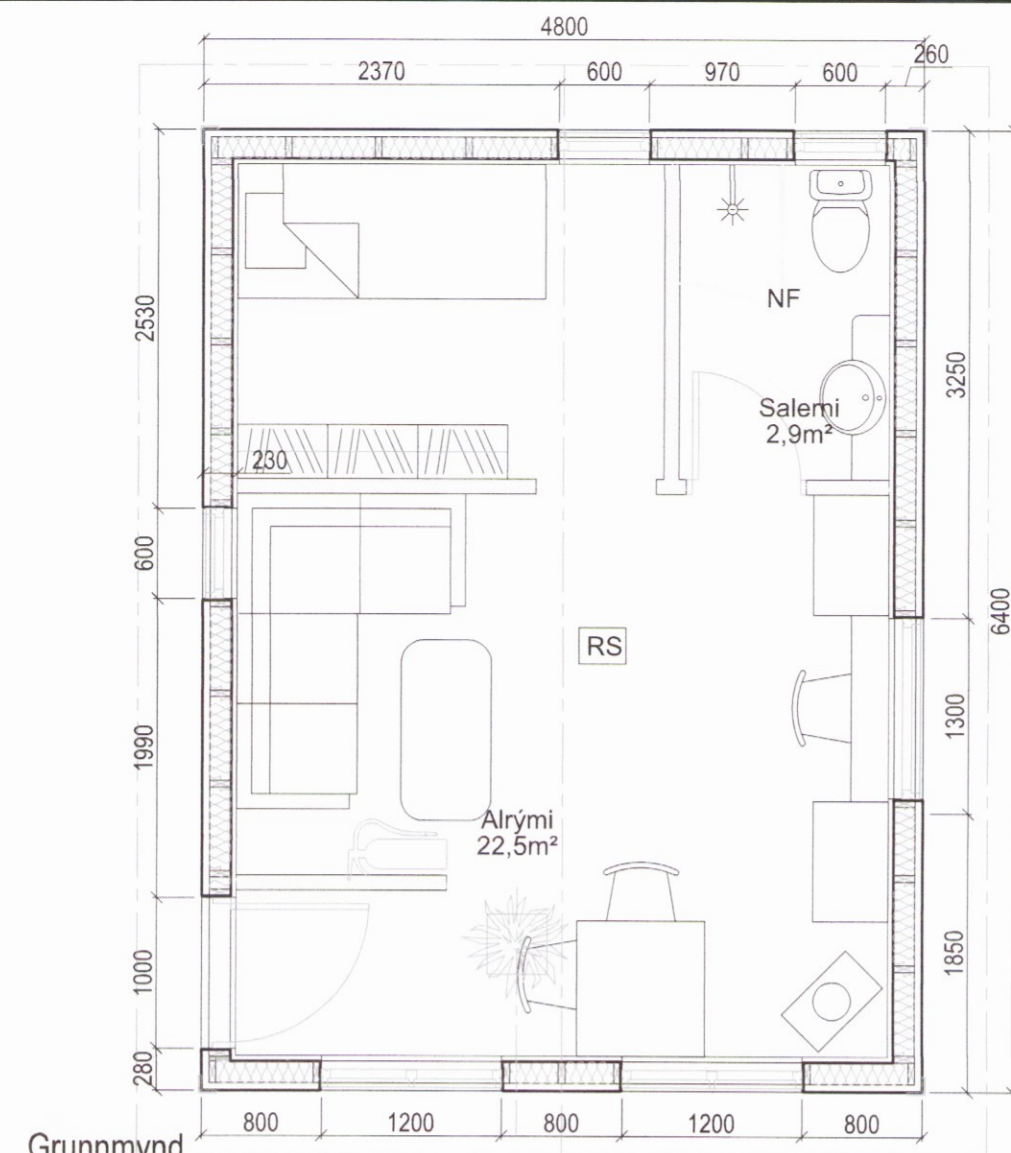

Grunnmynd  
Mkv. 1:50  
30,7m²

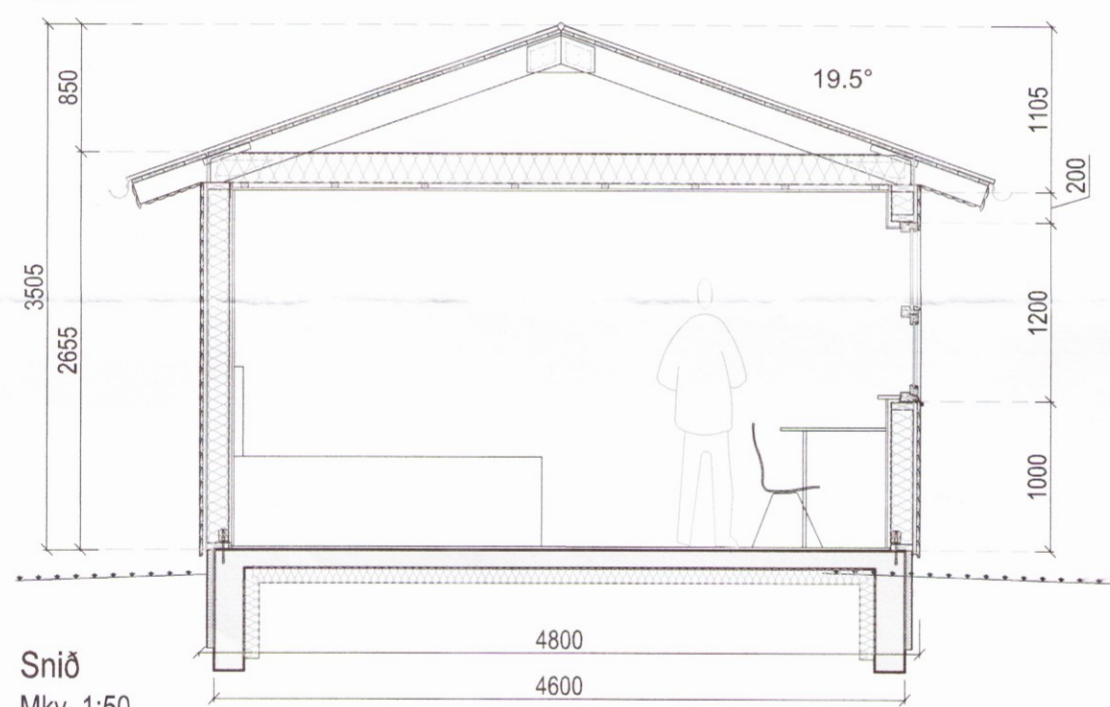

Snið  
Mkv. 1:50

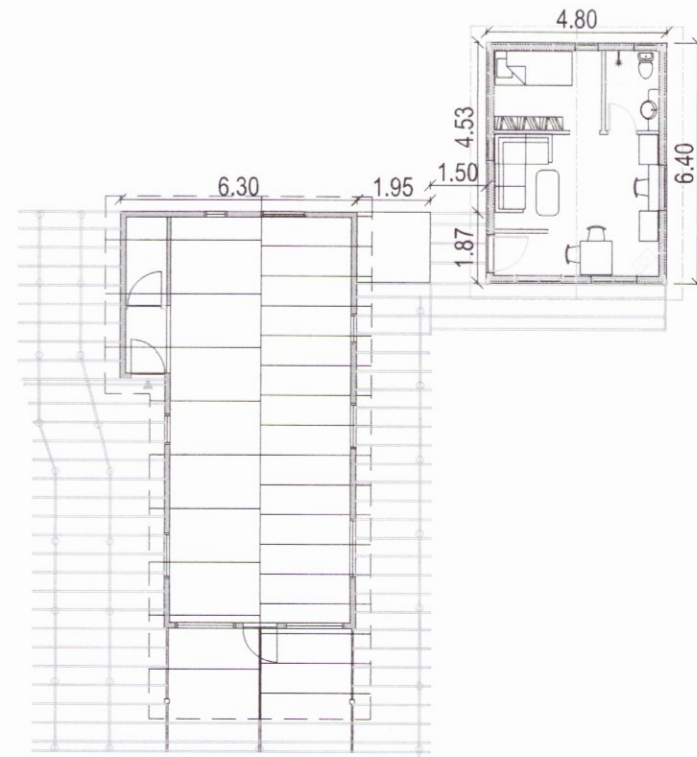
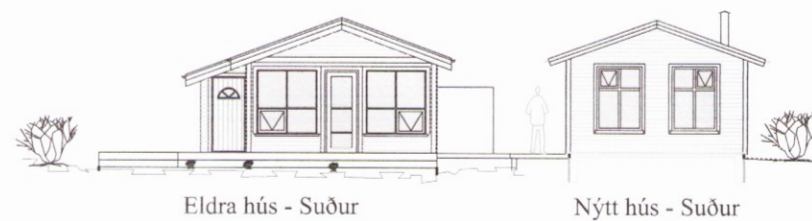

Afstaða  
Mkv. 1:200

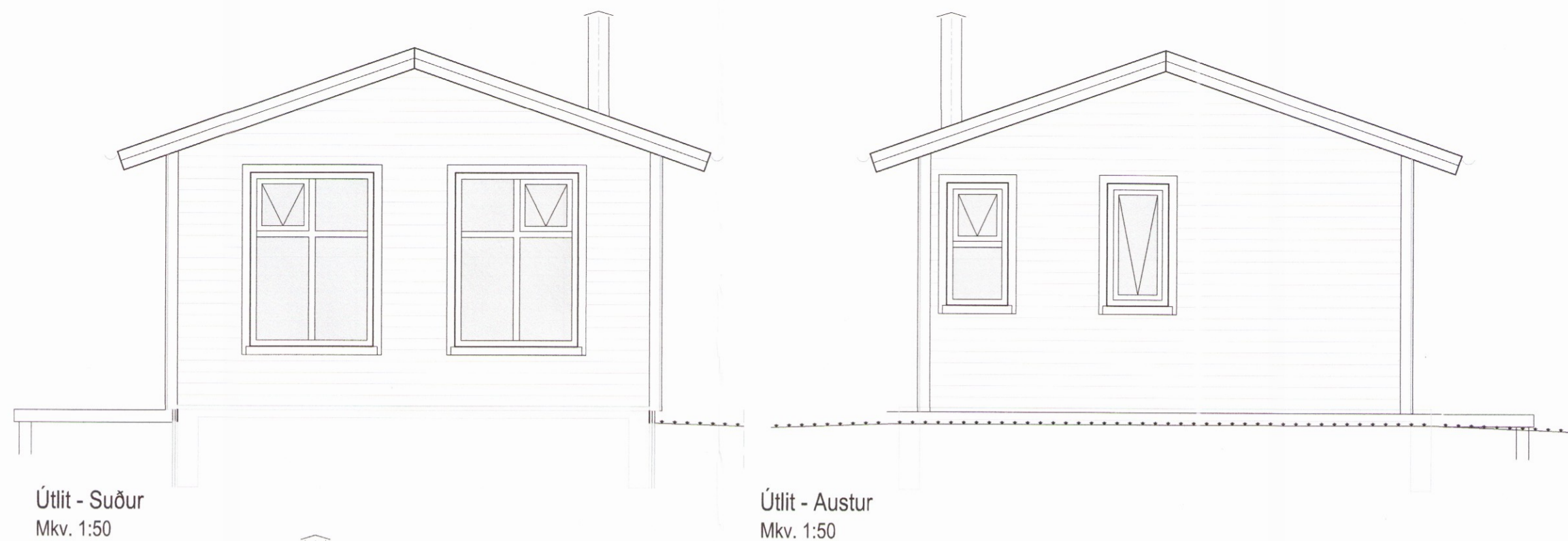

Útlit - Suður  
Mkv. 1:50

Útlit - Austur  
Mkv. 1:50

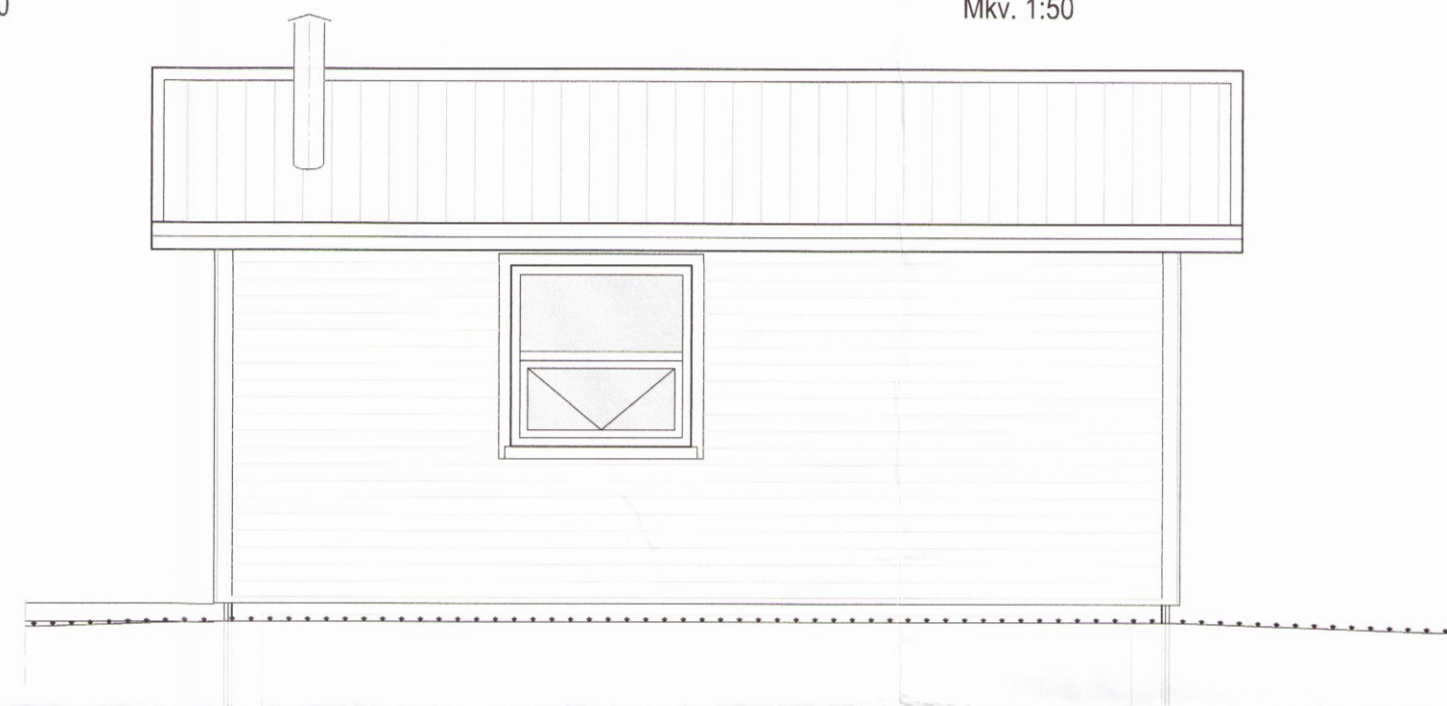

Útlit - Norður  
Mkv. 1:50

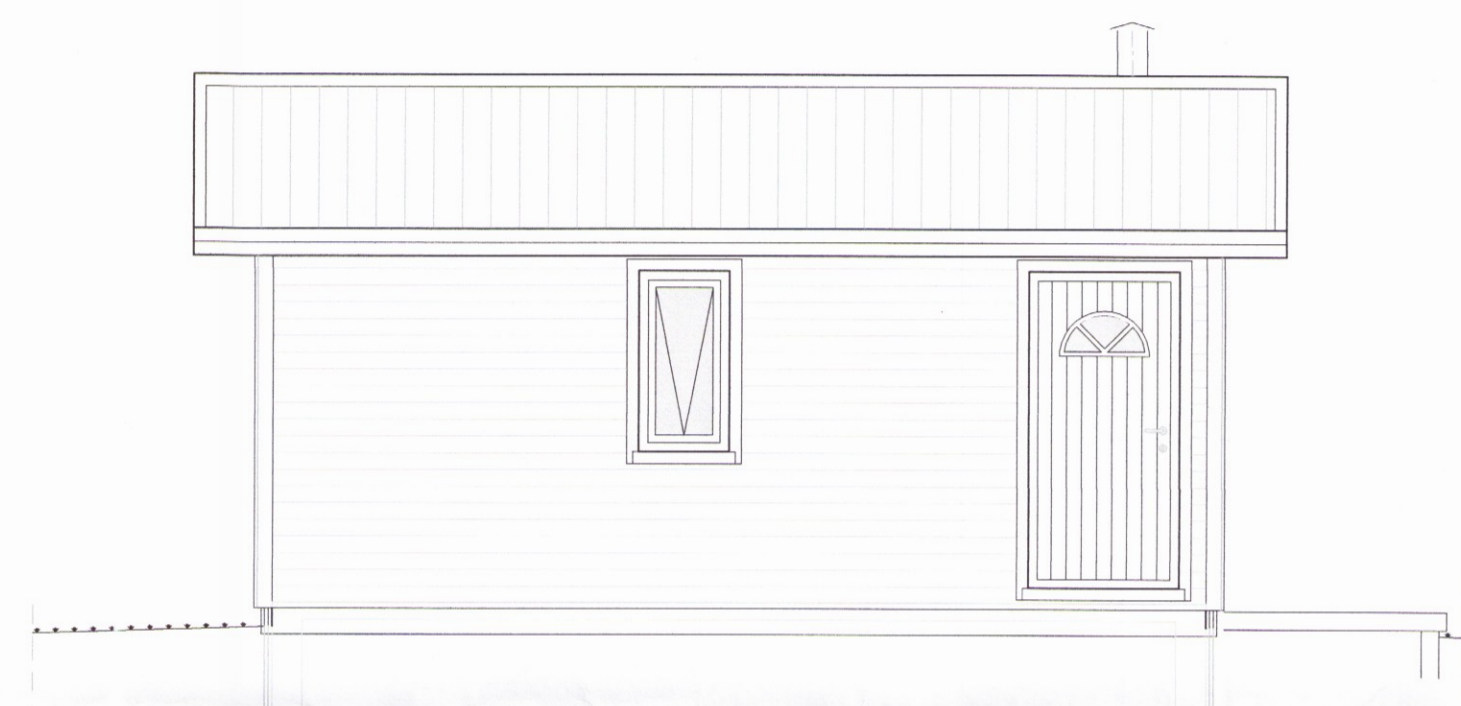

Útlit - Vestur  
Mkv. 1:50

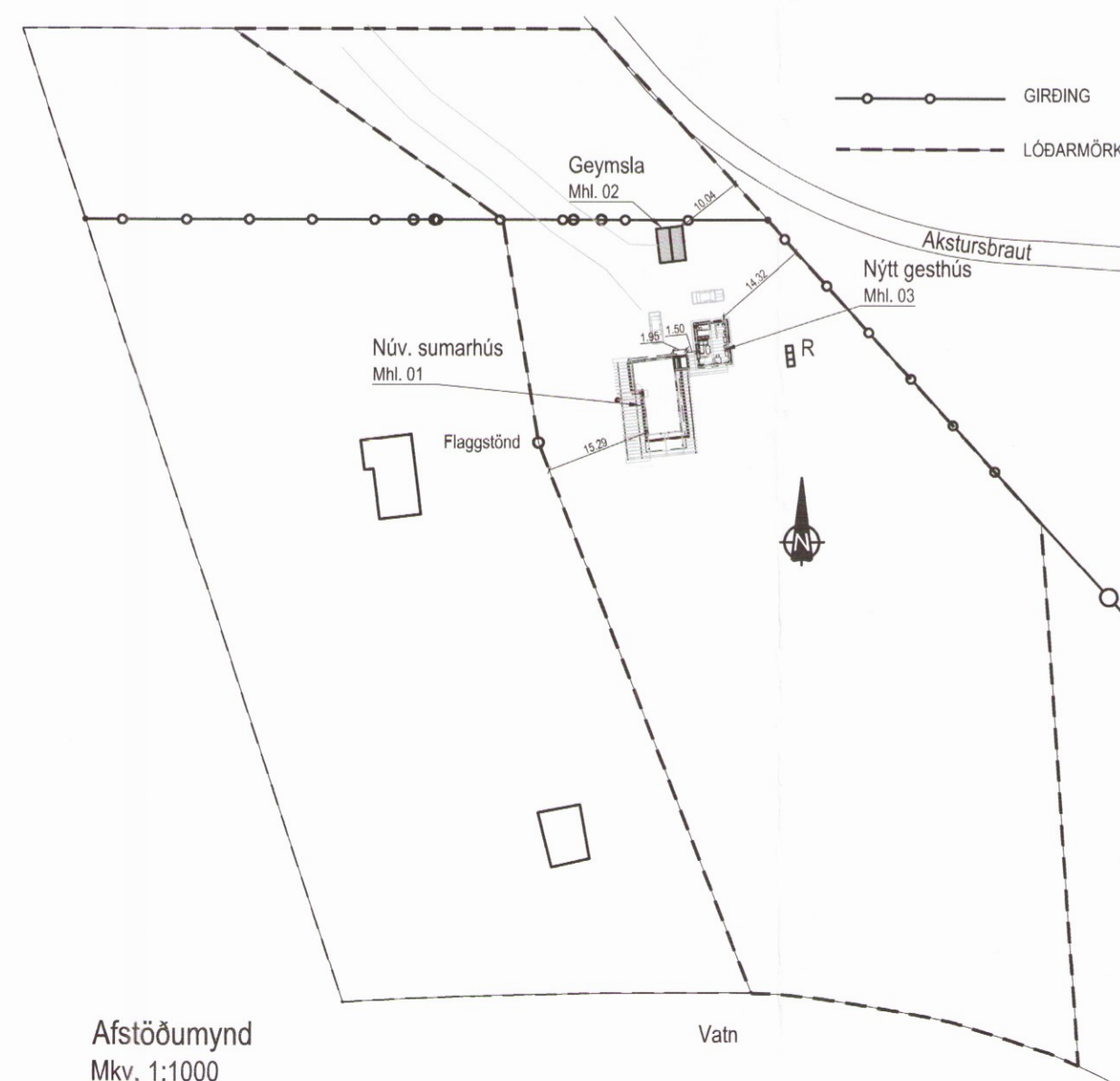

Afstöðumynd  
Mkv. 1:1000

**SKÝRINGAR**

- SL SLÖKKVITÆKI
- RS REYKSKYNJARI
- HS HITASKYNJARI
- LR LOFTRÆSING
- BO BJÖRGUNAROP Min 600x900
- NF GÓLF NIÐURFALL.
- R ROTPRÓ

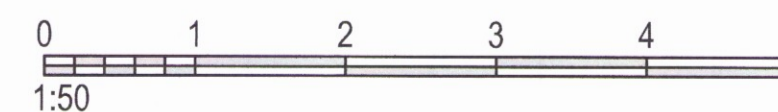

3017

**Skýringar:**

Sótt er um að byggja gesthús sem er 30,7m² að grunnflatarmáli og 100,7m³ að rúmmáli við núverandi sumarhús á lóð í landi Skálabrekku í Bláskógabyggð.

Húsið verður gert úr timburgrind á steyptan sökkul. Útveggir verða klæddir með liggjandi timburklæðning. Þakhalli er 19,5°. Litir verða náttúrulegir og í samræmi við umhverfið. Veggir eru gerðir úr 45x145 burðarvirkistímbrí, almennt c/c 600, á milli stoða kemur 150mm steinullareinagrunn, þak er byggt upp úr 45x195 c/c 600 burðarvirkistímbrí með 45x195 skammbitum. Á milli skammbita kemur 200mm steinullareinagrunn með vindpappa. Þak er heilklaðt á sperrur með 25x150 borðaklæðningu, þar yfir kemur pappi og síðan bárustál. Veggir og þak eru síðan klædd að innan með rakavarnalagi sem límt er saman með viðeigandi límbandi. Veggir eru klæddir að utan með 9mm krossvið og þar yfir kemur 20mm loftbil og þar yfir klæðning, timbur.

Hús verða hæðarsett og staðsett nánar í samráði við byggingarfulltrúa.

Húsið verður hitað með rafmangi. Fránrennslí frá hús fer í núverandi rorþró. Neysluvatn kemur frá hitakút í núverandi hús. Húsið verður kynnt með rafmagni sem kemur frá RARIK.

HEITI VERKS:		ÞRÖNNUDUR:		DAGS:	
Skálabrekka - Gesthús Bláskógabyggð		Guðmundur Hansson Svavar M. Sigurjónsson	151263-3649 180867-3419	16.01.2015	
HEITI TEIKNINGAR:		SAMBYKKT:		HUSAGERÐ:	
Aðal- og brunavarnaruppdráttur Grunnmynd, útlit & snið Afstöðumynd & skýringar		<i>Þinnir M. Sig</i>		101	14-78
HANNAD:		MÆLT:		MÁLKR.: 1:50/1000	
SMS	SMS			TEKN.NR.: 101	UTGÁFA: B