



Suður



Austur



Norður

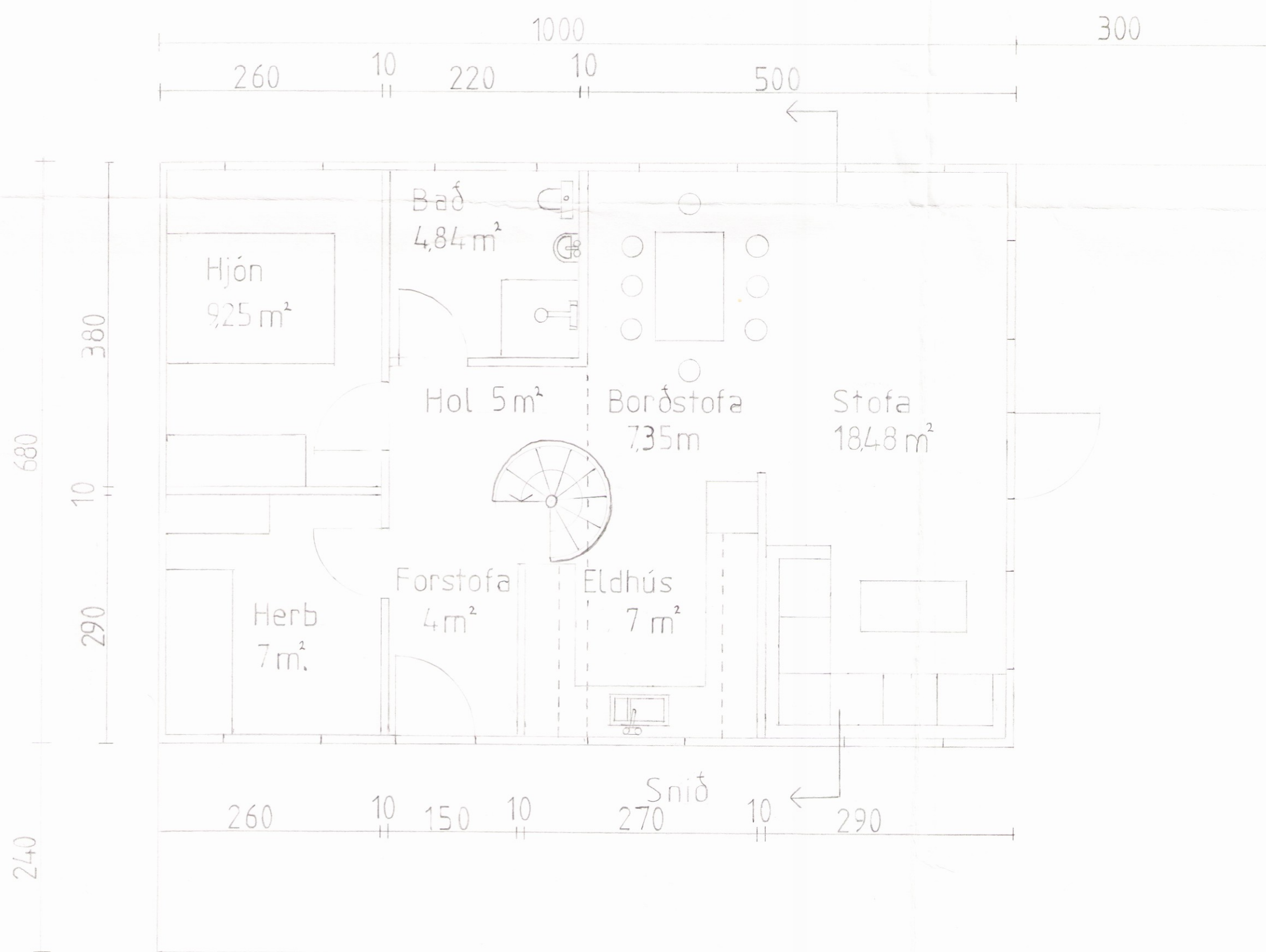

Vestur

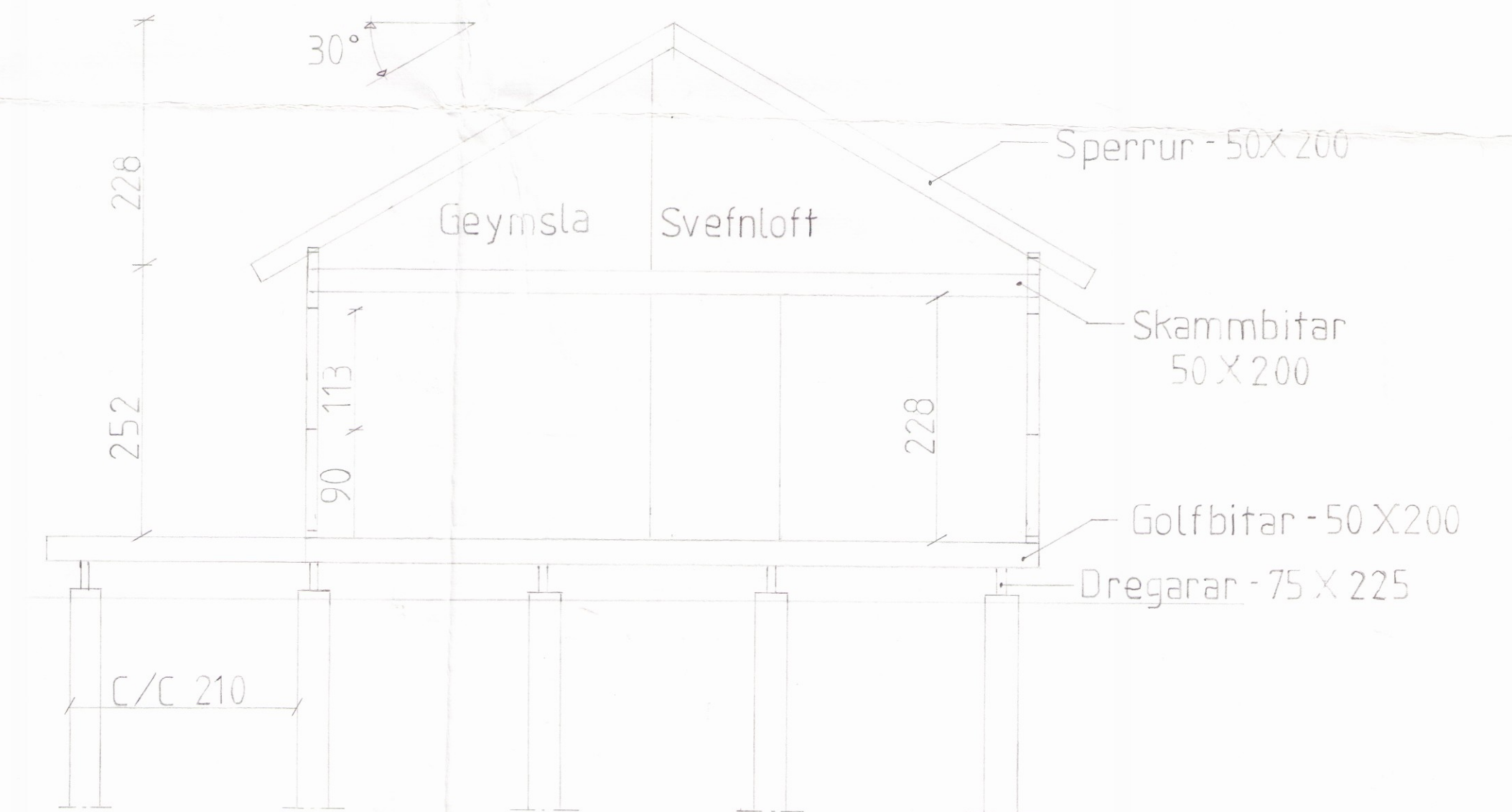

Sneiðing

Súlur eru steyptar í 30cm hólka. Millibil þeirra er 320 á langveginn en 210 á þverveginn.

Húsið er klætt með liggjandi bjálkaktæðningu.
Veggjagrindur skulu vera úr 50 X 100.
Veggir skulu einangraðir með 100mm steinull,
þak með 200mm þakull og gólf með 200mm steinull.
Allir gluggar opnanlegir.

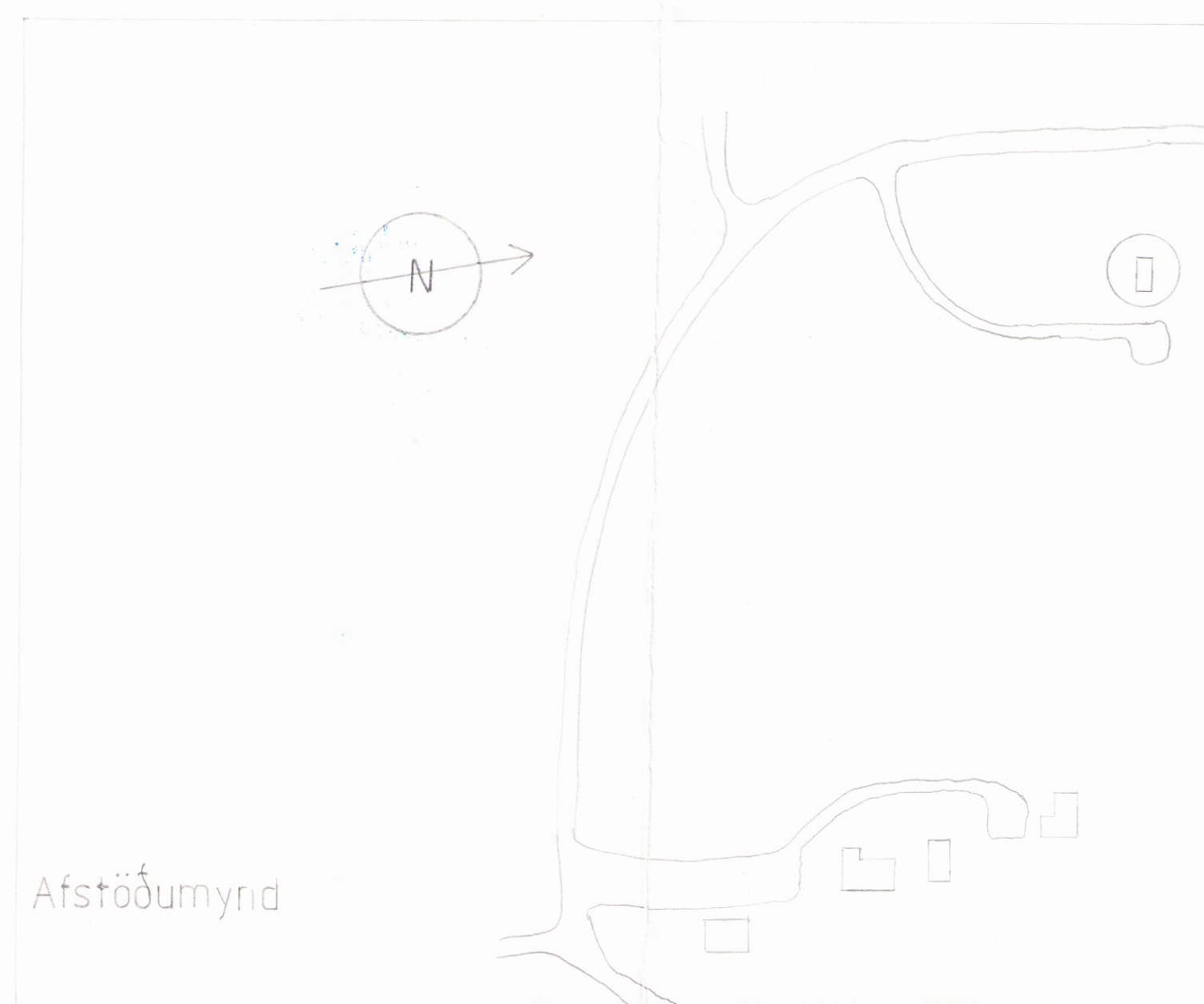

Afstöðumynd

Grunnmynd, útlit og sneiðing
Lóð úr landi Syðra Langholts
Dags. 1-5-94 68 m²
Mkv. 1:50
Teikn Sam Hjartarson
Samb. Guðmundur Hjartarson
198343.