

Dags:	Nr.	Breytingar:	Samþ.

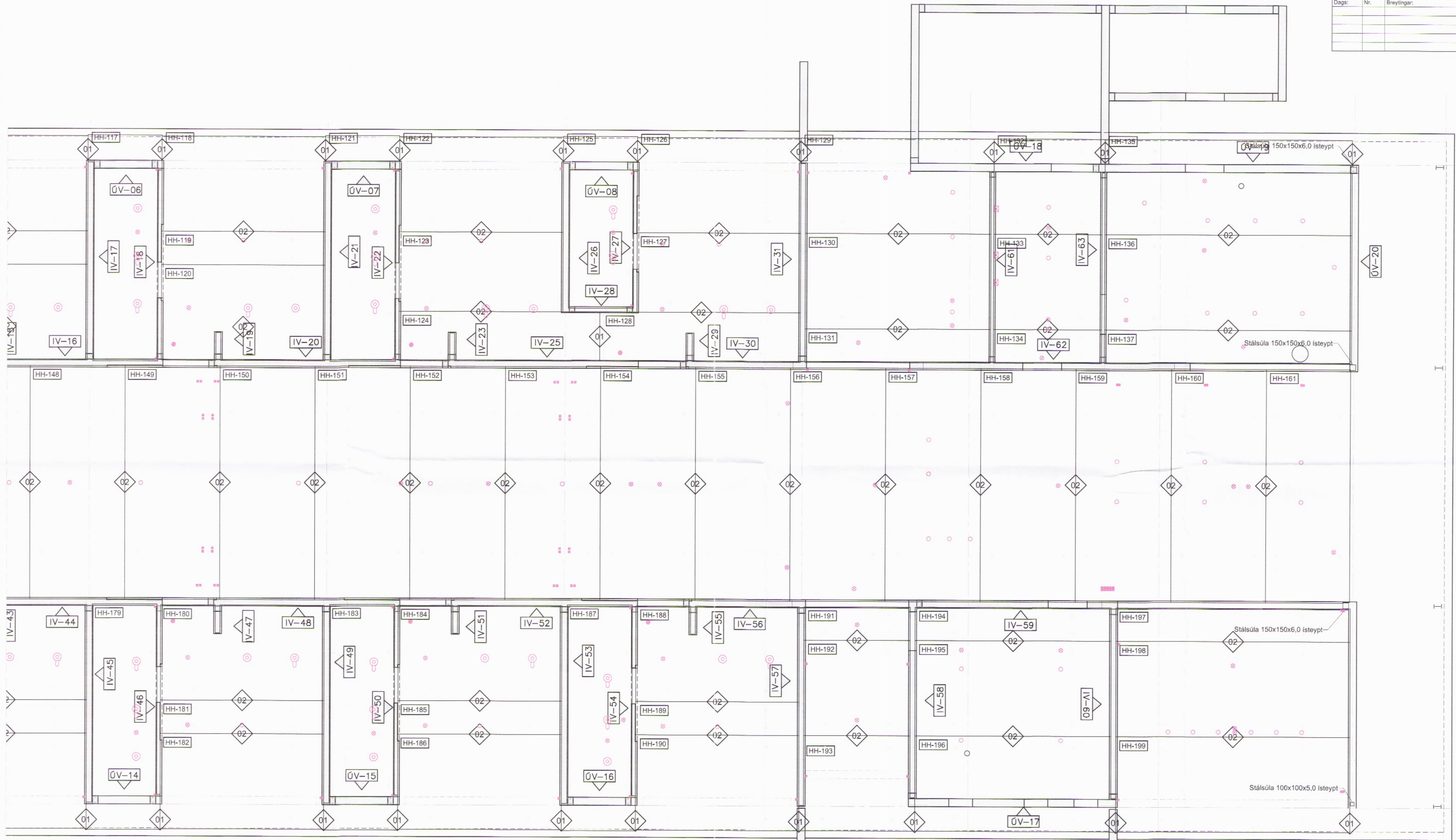

Grunnmynd 1. hæðar, bakplata 1:50

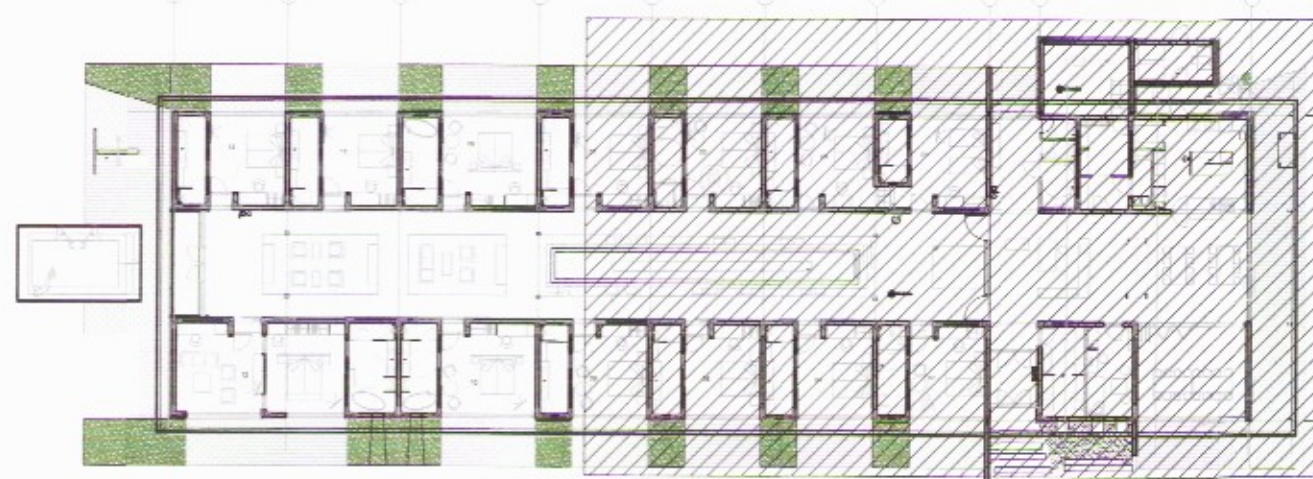

Lykilmynd

Skeytjárn í neðri brún filegranplata			
Merking	Járnun	Lengd (járn)	Breidd (mottur)
01	Mottur K 257#	600	600
02	Mottur K 257# + K10 c/c 300	1000	600

Skýringar filegranplötur

Steyptugæði: C30/37  
 Stálgæði: Ks 500, sjá skýringablað nr. 200  
 Kambar: Ömína kamar, h=110 koma í allar filegranplötur. Setja skal kamba í filegranplötur með 600 mm millibili. Setja skal 3 kamba í plötur með breidd frá 1600-2400mm, 2 kamba í plötur frá 800-1600mm, 1 kambi í plötur frá 600-800mm, sleppa skal kömbum í plötur undir 600 mm.  
 Yfirborðsméðhöndun: Yfirborð platna skal vera gróft.  
 Járnþing: Setja skal járnþing K257 í allar plötur, setja skal aukabendingu þar sem sýnt er á teikningum.

Áseta filegranplata er 40 mm til beggja enda og 20 mm á langliðum.

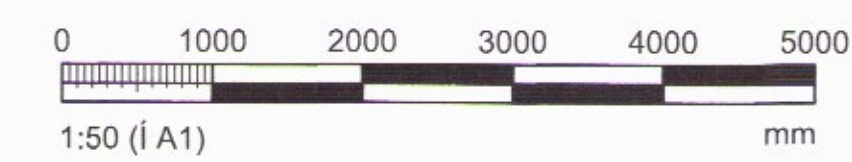

Skýringar sjá teikn. nr. 200

**VERKHOF EHF**  
 Fellefelli 26 • 108 Reykjavík • Sími: 517 9050 • Netfang: verkhof@verkhof.is

Höfundur: Svavar M. Sigurðsson	1000-1019 1004-1020	Dags: 01.10.2017
Stjóri: Ólafur G. Sigurðsson		Geymslunúmer: 221
Samþykkt: Ólafur G. Sigurðsson		Verkefnumer: 16-106
Maðkur: Ólafur G. Sigurðsson		Mækkur: 1:50
Samþykkt:		Teikn.númer: 224