

Matshluti: 01 0101

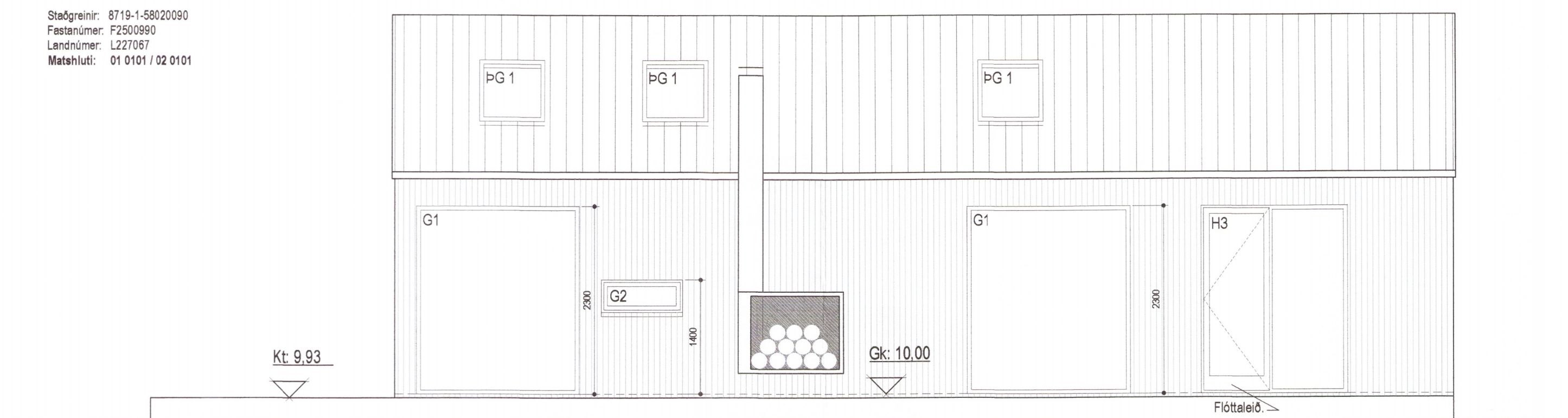

Astur.
Mkv. 1:50



Vestur.
Mkv. 1:50

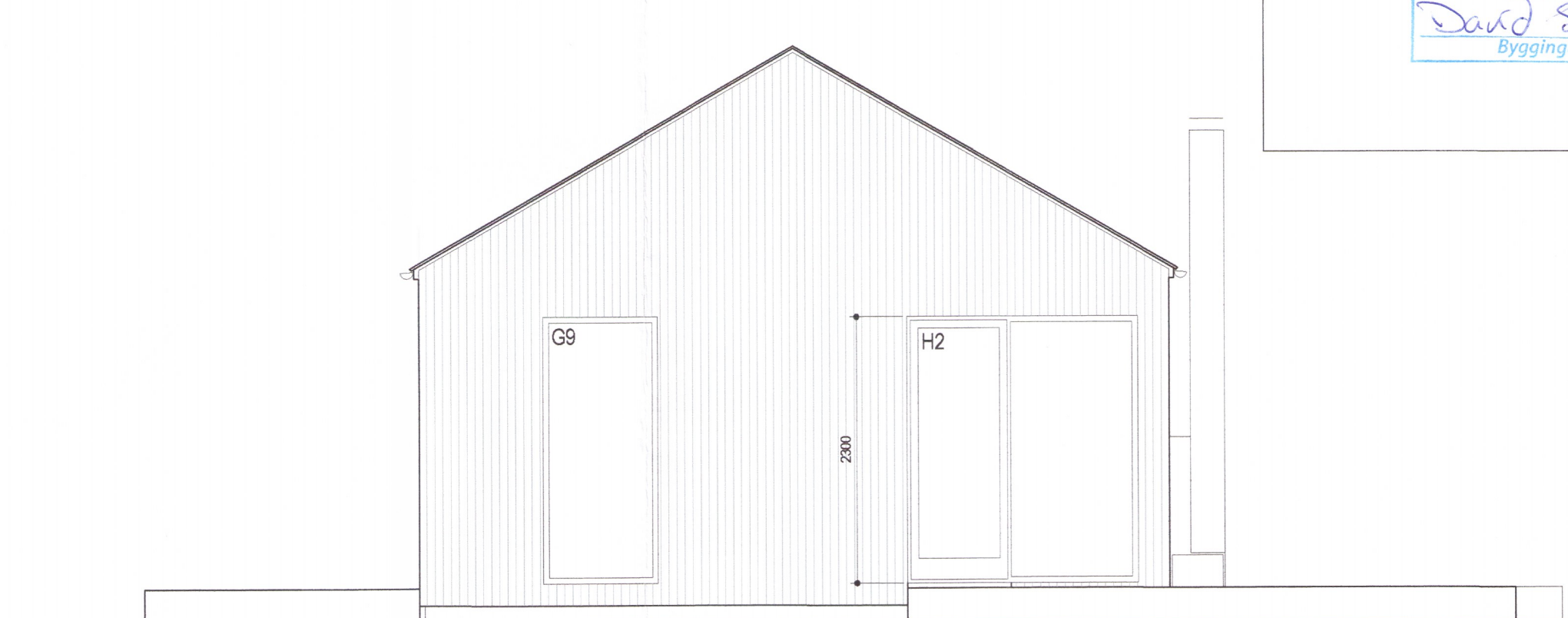

Suður.
Mkv. 1:50

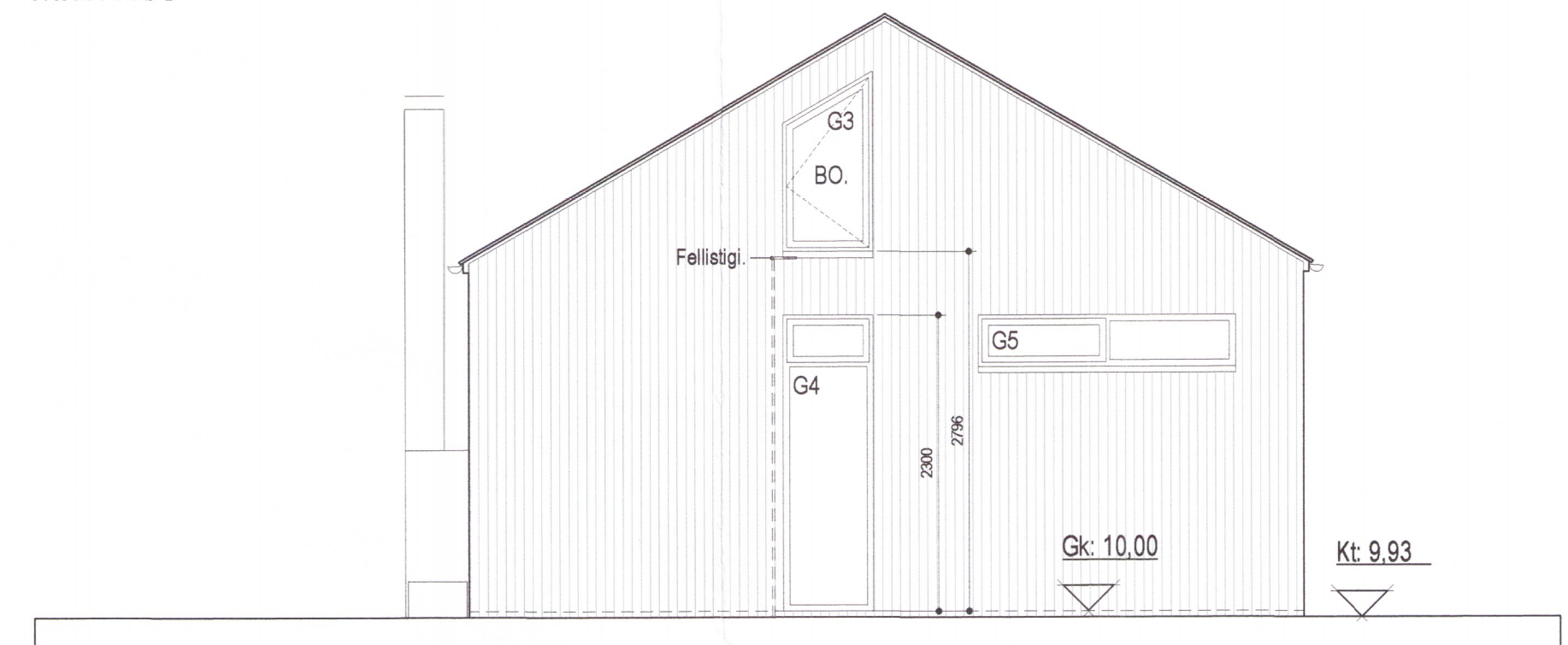

Norður.
Mkv. 1:50

Matshluti: 02 0101

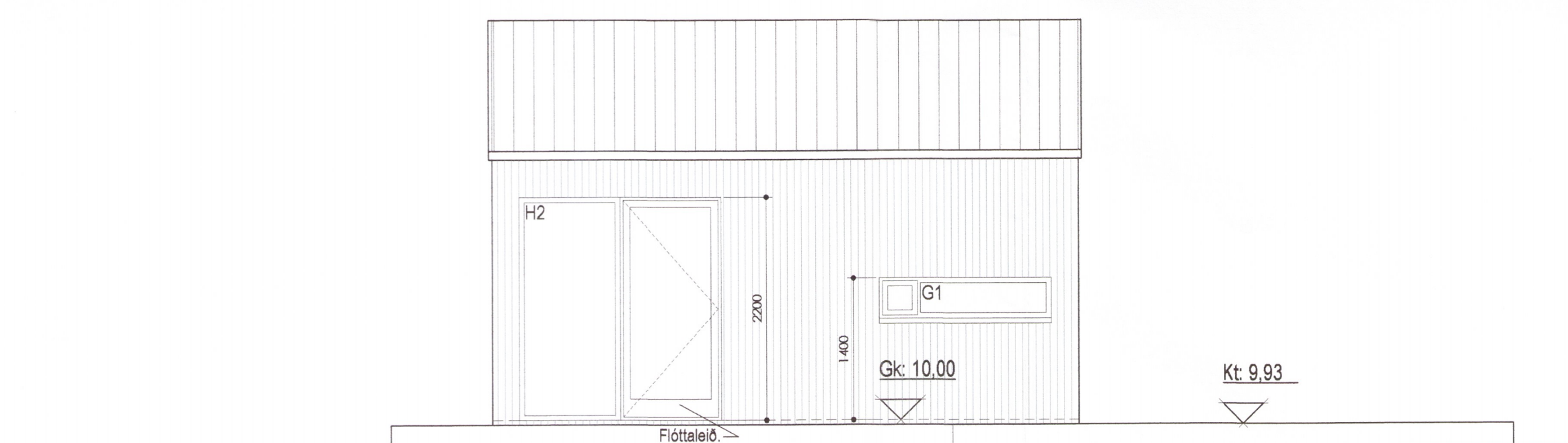

Astur (gestahús).
Mkv. 1:50



Vestur (gestahús).
Mkv. 1:50

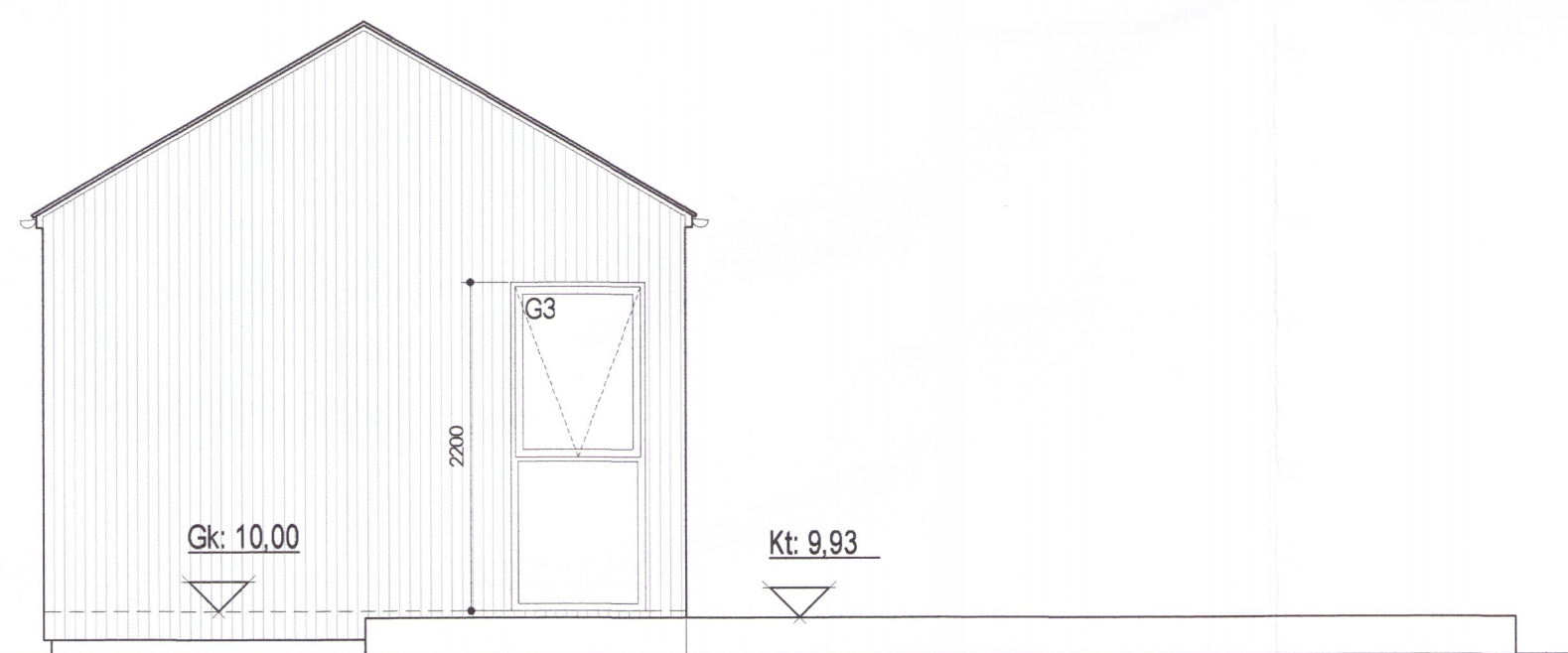

Suður (gestahús).
Mkv. 1:50

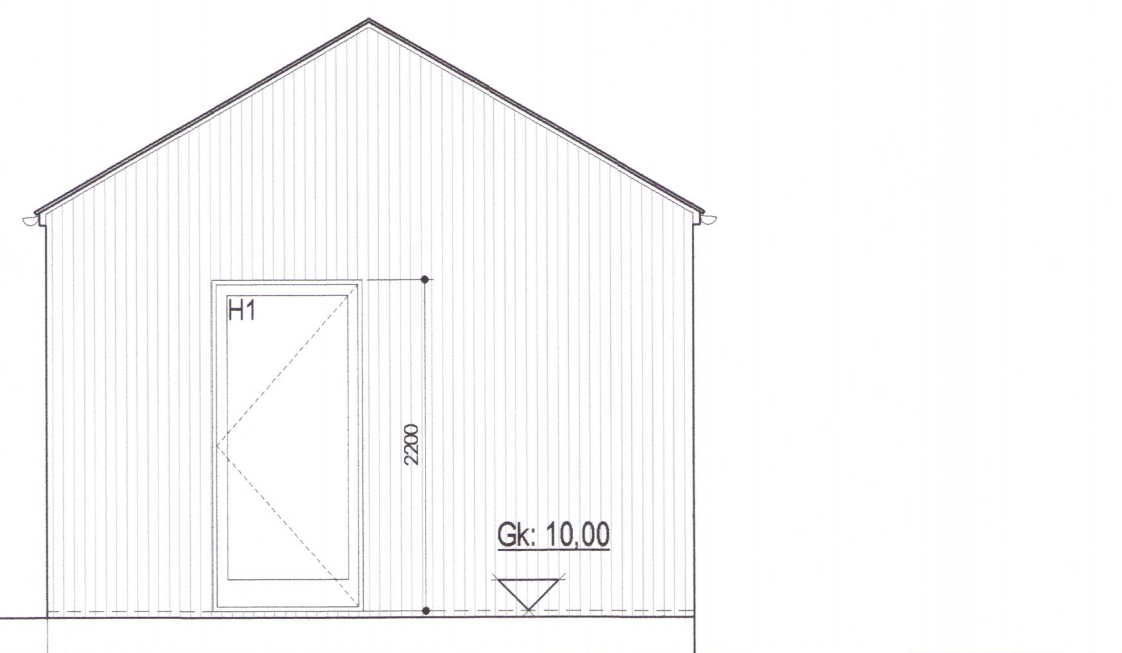

Norður (gestahús).
Mkv. 1:50

SKÝRINGAR:

- G1. Gluggar nr.
- PG1. Þakgluggi nr.
- H1. Úthurð, svalahurð nr.
- GN. Gólfniðurfali.
- LR. Náttúruleg / vélræn loftþræsting.
- VLR. Vélræn loftþræsting.
- Gk. Endanleg gólfhæð án gólfefna.
- ☐ Reykskynjari.
- HSL. Handsókkvitæki.
- BO. Björgunarop.
- Flóttaleið.
- ☛ Hæðarkótar.

Fylgja skal leiðbeningum á Rb-bláði (Ísetning fyrir glugga) á gluggum og hurðum í útvegg. Þar sem setja þarf öryggisglögler í glugga skal fara eftir 8.5.2 gr. og 12.4.3. gr. í byggingarreglugerð.

Öll uppgefn mál eru í m.m. nema annað sé tekið fram í uppráttum. Hæðarkótar eru í m. 4000-19

Efni: Fristundahús og gestahús við Lyngborgir nr. 9, 801 Selfoss.

Heiti: Grunnmyndir, fristundahús og gestahús.

Hannað: Leyla Eiva Gharaví / Þorgeir Þorgeirsson Hönnunarstjóri: Þorgeir Þorgeirsson

Dags: 23.08.19 Mkv. 1:50 Blað. 03/09 Verkefnis nr. 196217

Samþykkt: Kennitala. 240657-5469

Byggingar og skipulagshönnun ehf. kt. 501000-2050 Dalaland 11, 108 Reykjavík. arkitektar@internet.is
Sími: 822-2879 / 691-0691