

Sérmynd sýnir staðsetningu á skrúfum í SF-63 þakeiningu

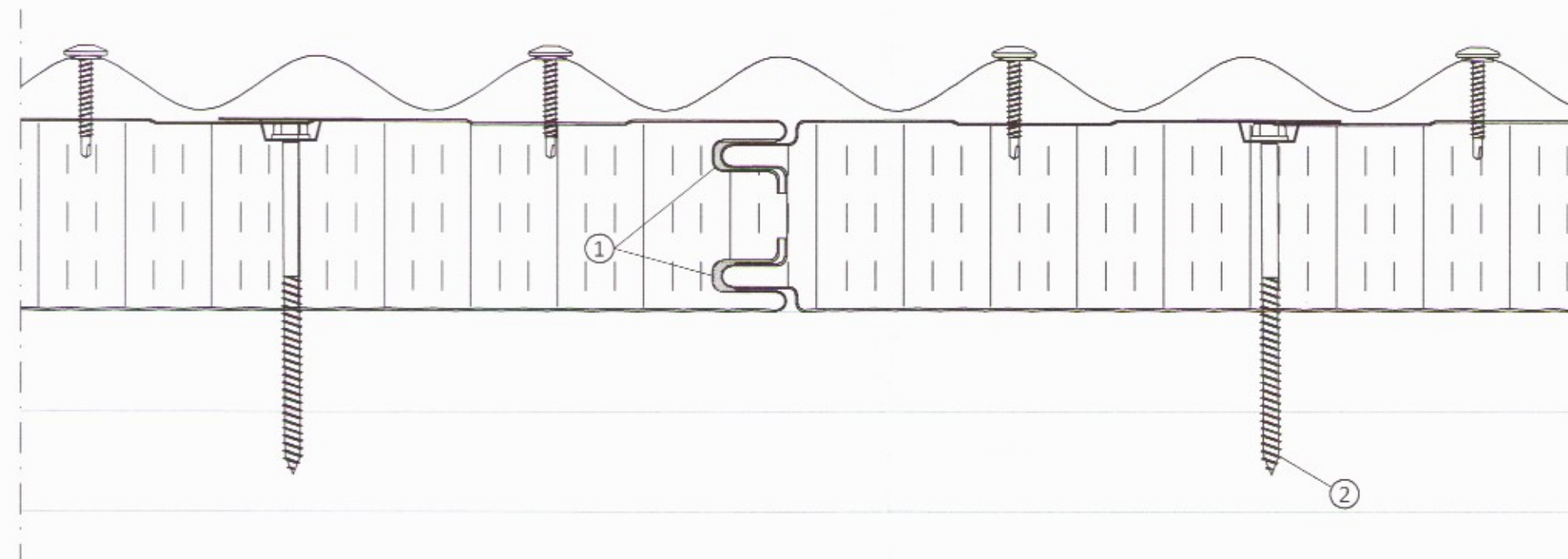
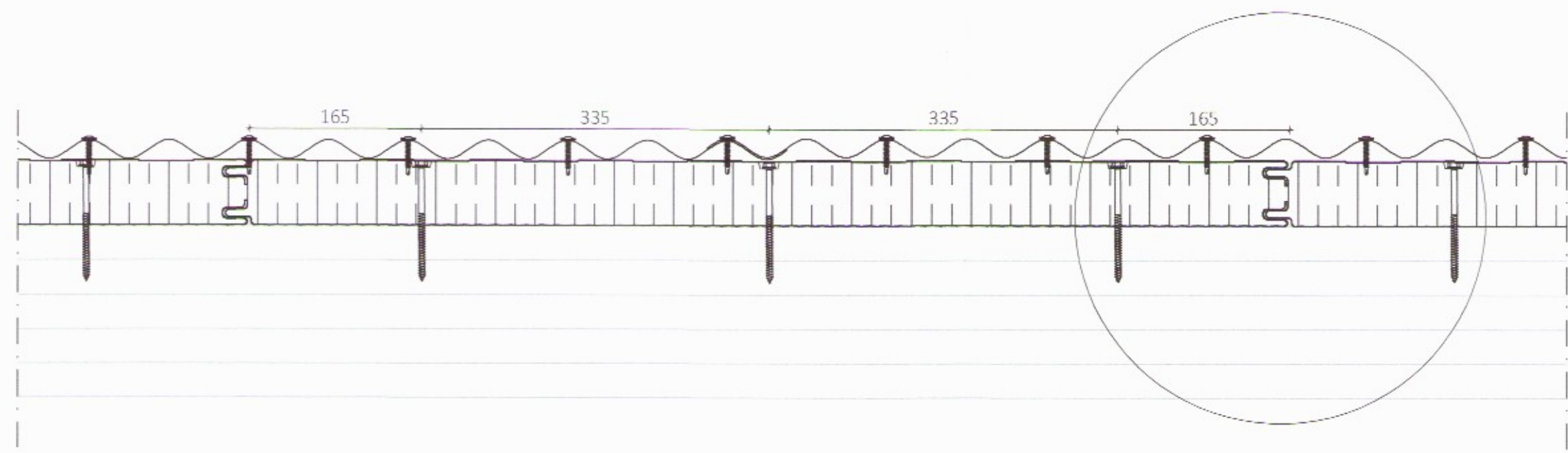

Langsamskeyti þakeininga

Skýringar á þeim fylgihlutum sem Límtré Vírnet ehf. leggur til:

- ① Límkitti
- ② Festiskrúfa í tré 6,3x110mm með bollaskinnu, 3 stk. í hverja plötu

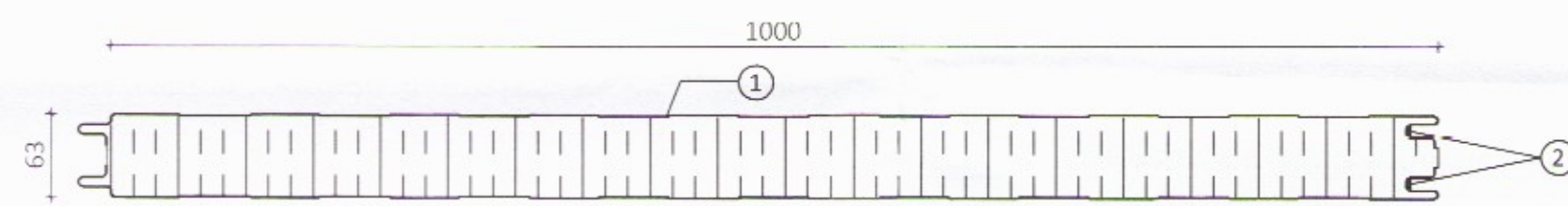

Ásetning þéttlista á þakeiningu fyrir uppsetningu þeirra

Skýringar á þeim fylgihlutum sem Límtré Vírnet ehf. leggur til:

- ① SF-63 þakeining
- ② Límkitti

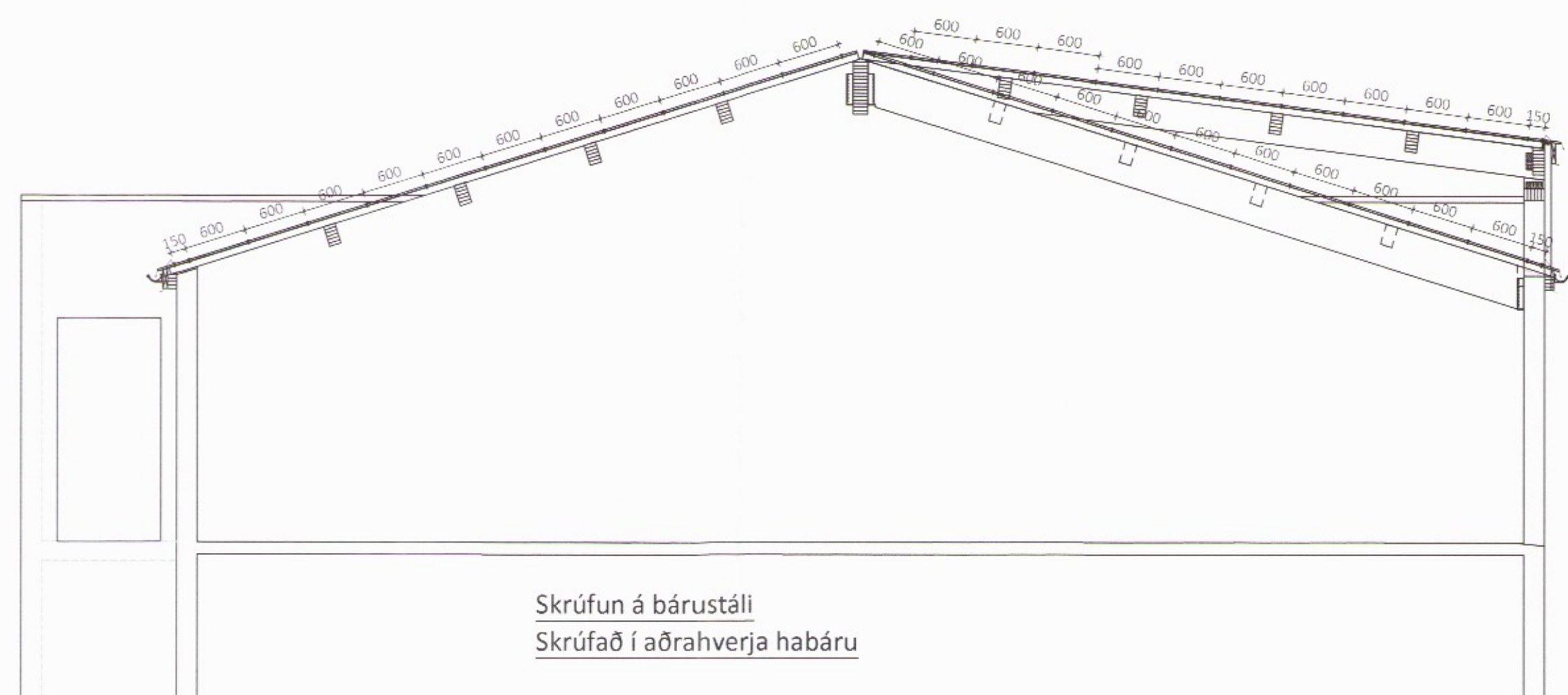

Skrúfun á bárustáli  
Skrúfað í aðrahverja hábaru

Sérmynd sýnir staðsetningu á skrúfum í ST-107 þakeiningu

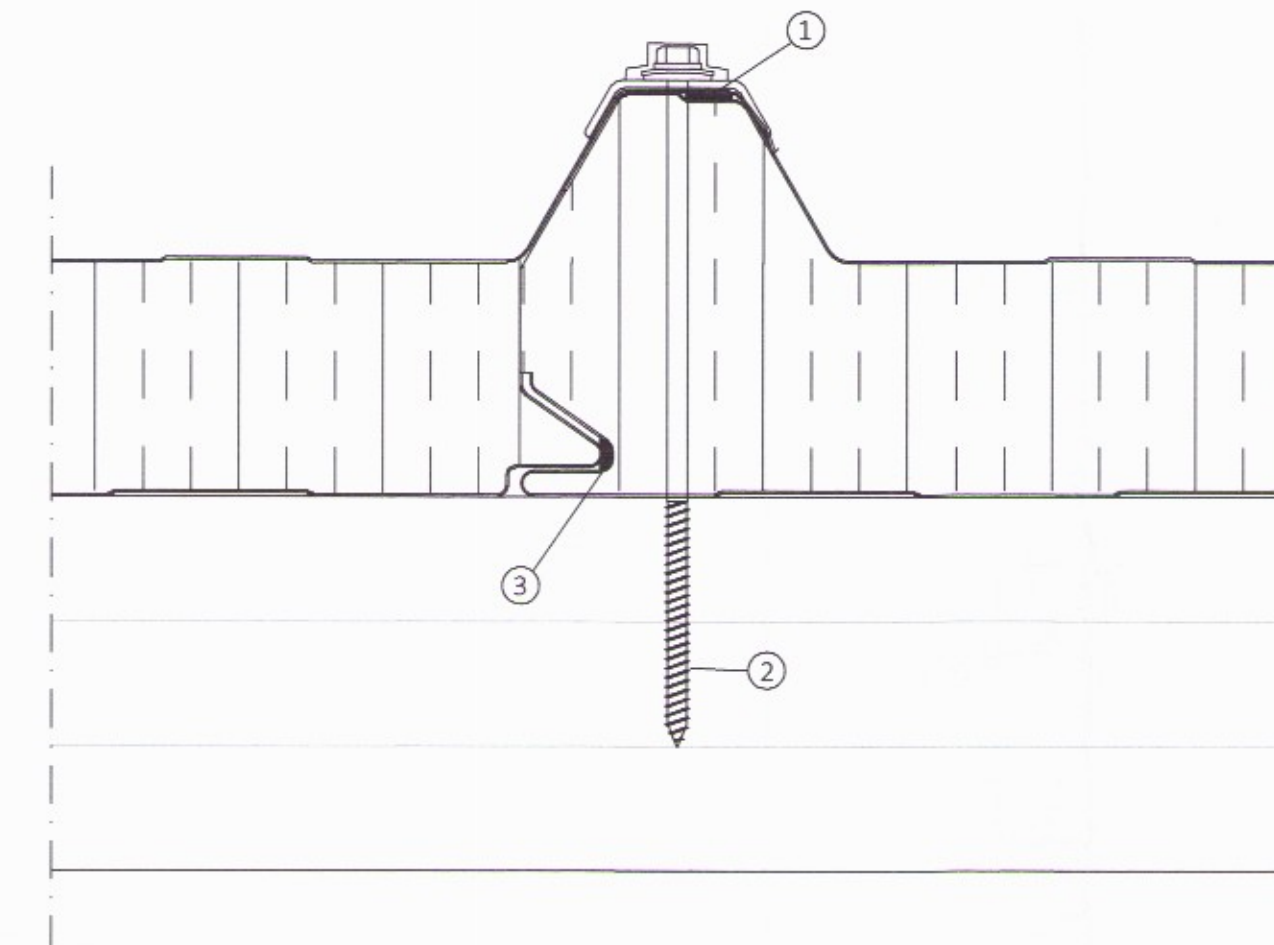
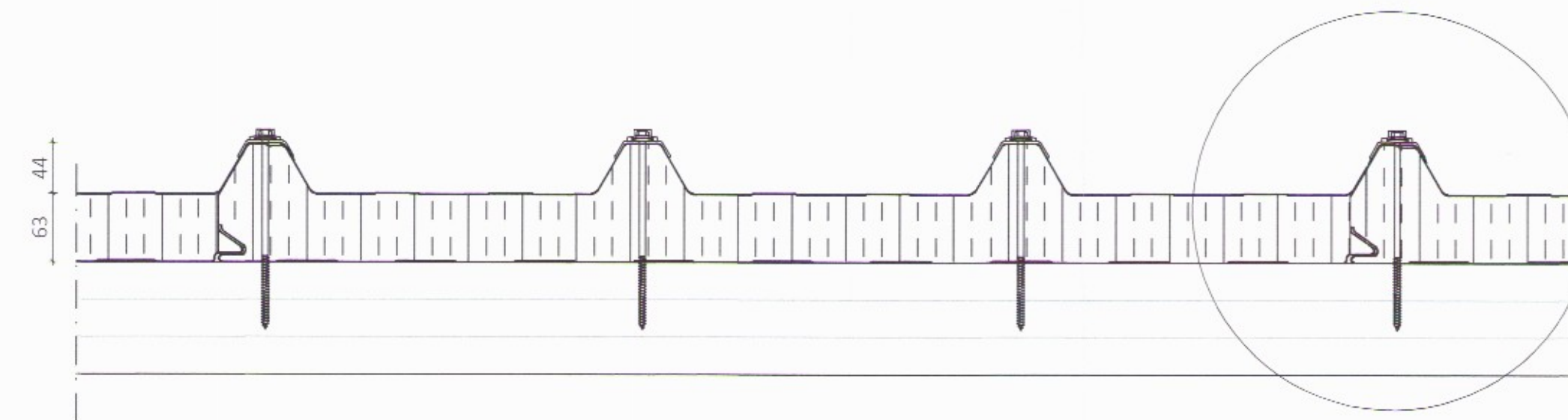

Langsamskeyti þakeininga

Skýringar á þeim fylgihlutum sem Límtré Vírnet ehf. leggur til:

- ① Þéttlisti, 15x10 mm (bxh)
- ② Festiskrúfa í tré 6,3x170mm með 19mm þéttiskinnu, trapisuskinnu og plasthettu í hverja hábaru og langband
- ③ Límkitti

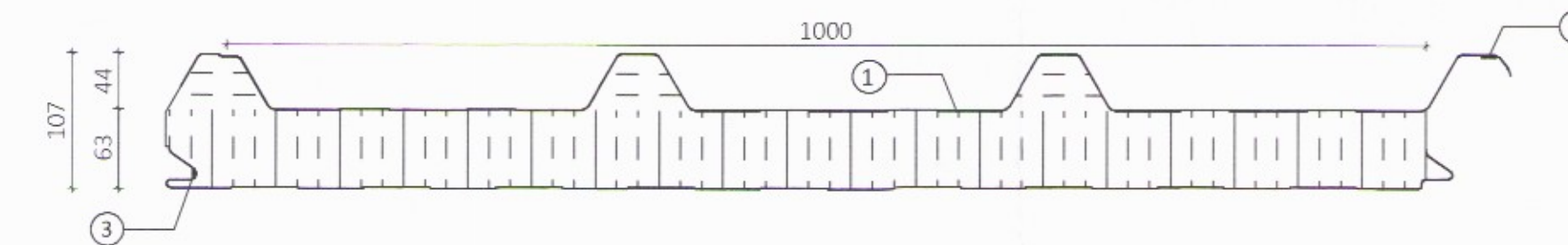

Ásetning þéttlista á þakeiningar fyrir uppsetningu þeirra

Skýringar á þeim fylgihlutum sem Límtré Vírnet ehf. leggur til:

- ① ST-107 þakeining
- ② Þéttlisti, 15x10mm (bxh) settur á einingu stuttu fyrir uppsetningu hennar. Listinn geymist á köldum stað
- ③ Límkitti

Límhverfis- og tæknivíð Úppsveita  
Yfirfarið  
13. okt. 2017  
S. Stefánsson  
Fk. Byggingarfulltrúi

ÖLL AFNOT OG AFRITUN TEIKNINGAR AÐ HLUTA EDA Í HEILD ER HÁÐ SKRIFLEGU LEYFI LÍMTRÉ VÍRNET EHF.

Númer	Dags.	Skýring breytingar	Br. af		
		MKV.	DAGS.	VERKNR.	ÚTGÁFA NR.
		TEIKN.	REIKN.	YFIRF.	NR. TEIKNINGAR
		SDR	BI	BI	
HEITI VERKS: Seljatunga Flóahreppi		NAFN HÖNNUÐAR Bjarni Ingibergsson byggingateknifræðingur B.Sc. kt. 030861-2739 - bjarni@limtrevirnet.is			404
HEITI TEIKNINGAR Steinullareiningar á þak Festingar		ÁRITUN HÖNNUÐAR 			DAGS. ÁRITUNAR 14.10.17
		ÁRITUN SAMRÆM. HÖNNUÐAR 			DAGS. ÁRITUNAR