

Dalabyggð 31
Byggingarlýsing

Dalabyggð 31 er Fristundahús á einni hæð ásamt gestahúsi. Efni og vinna skal vera í samræmi við byggingareglugerð og viðkomandi ÍST-staðla.

Efnislýsing
 Sökkjar og botnplata eru steinsteyppt og einangruð með 75 mm plasteinangrun.
 Burðarvirki húss eru Burðargrind 2"x6" útveggir timbur fl. T-2, ásamt berandi innveggjum, bita og súlum.
 Bitasperrur eru í þaki með 200 mm steinullareinangrun ásamt loftun, sperrur klæddar með timburborðum og ofan á borðin kemur skaraður þakpappi og báruján í heilum lengdum eða heilsóðinn dúkur með filtundirlagi.
 Loftklæðning í þaki hússins skal eigi vera lakari, frá brunatæknilegu sjónarmiði, en í flokki 2.
 Útveggir eru einangraðir innan í buðargrind með 150 mm steinullar-einangrun, Grind klædd vatnsvörðum 9mm krossviði, loftunargrind, og leiðarar fyrir viðarklæðningu og eða ál / aluzink klæðningu.
 Litur á útveggjum er ljós- og dökkgrár,
 Gluggar eru úr tré að innan, en áli / tré að utan, með tvöföldu einangrunargleri (K-gler).
 Litaval skal að öðru leyti vera í samráði við arkitekt.

Í húsunum eru gólfhitalagnir frá hitaveitu. Neysluvatnslagnir eru rör í rör kerfi (pex efni) og tengist varmaskipti. Lagnir tengjast orkuveitu staðarins. Fráveita húsanna fer í 2200-3800 lítra rotþró. Sorpi skal skilað skv. reglum sveitarfélagsins.

Einangrunargildi byggingarluta:

Gólf á fyllingu:	0,3 W/m ² C
Léttur útveggur :	0,3 W/m ² C
Gluggar og hurðir:	2,0 W/m ² C
Þak:	0,2 W/m ² C
Vegið meðaltal útveggja/glugga/hurða:	0,70 W/m ²

Landnúmer: 200954
 Staðgreinir: 8710-1-66100310

Helstu stærðir:

botnflötur:	18,0 m ³
Fristundahús	90,0 m ² 315,9 m ³
Gestahús	20,0 m ² 61,9 m ³
Samtals	110,0 m ² 377,8 m ³

Lóðarstærð: 3500,0 m²
 Nýtingarhlutfall: 0,03
 Bílastæði á lóð: 3

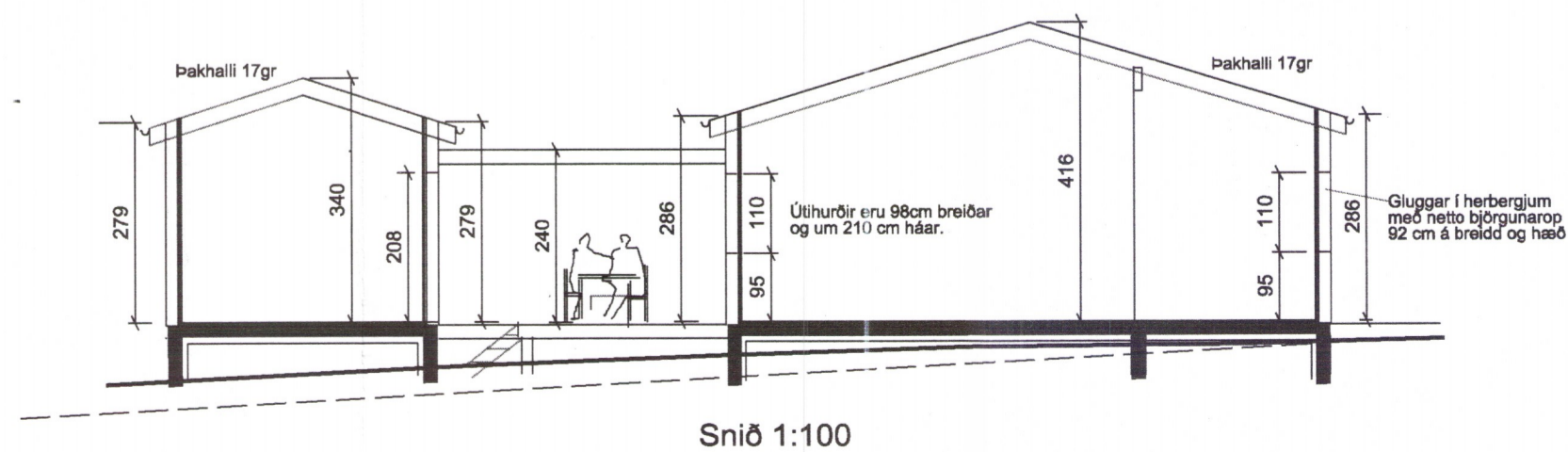

ÚTGÁFA	TEIKNAD	SAMÞYKKT	DAGS
BREYTINGAR			

3127-14

Áritun aðalhönnuðar:
Hönnun Höfnarson

Hörður Harðarson arkitekt FAÍ, kt. 300549-4899

Dalabyggð nr. 31 Hrunamannahreppi		MKV. I A2
VERKEFNI: Fristundahús og gestahús.		1:500 og 1:100
HEITI TEIKNINGAR		TEIKNAD
Afstöðumynd, snið og byggingarlýsing		HH
		DAGS
		18.08.2019
VERK NR.	NÚMÉR TEIKNINGAR	ÚTGÁFA
1702	10-01	