



Afstöðumynd 1:500

Byggingarlýsing.

Útveggir hússins eru byggðir sem hefðbundnir timburveggir, með 5" tréppistöðum, einangraðir með 5" ull, klæddir timri. Trépanel innan á. Gólf einangrað með 200 mm ull.

Gluggar eru smíðaðir úr timbri í samræmi við ÍST 40 og 41. Gler er tvöfalt K-gler eða sambærilegt. Þar sem björgunarop eru í gluggum er ljósmál opsins 50 x 50 cm. eða meira.

Þak hússins er gert úr timburspernum, borðaklætt, með pappa og klætt plast "singel". Klætt að innan með trépanel. Einangrun 200 mm. steinull. Innveggir eru léttir timburgrindarveggir.

U-gildi einstakra byggingarluta er sem hér segir:

| | |
|--|------|
| W/m2K | |
| Þak | 0.2 |
| Útveggir | 0.4 |
| Léttir útveggir | 0.3 |
| Gluggar (karmar, vegið meðaltalgler, K-gler) | 2.0 |
| Hurðir | 3.0 |
| Gólf | 0.2 |
| Útveggir, vegið meðaltal (veggfletir, gluggar og hurðir) | 0.85 |

Helstu stærðir

| | |
|--------------------------------------|----------------------|
| Heildarrúmmál hússins | 236,0 m ³ |
| Flatarmál byggingar (birt flatarmál) | 73,3 m ² |

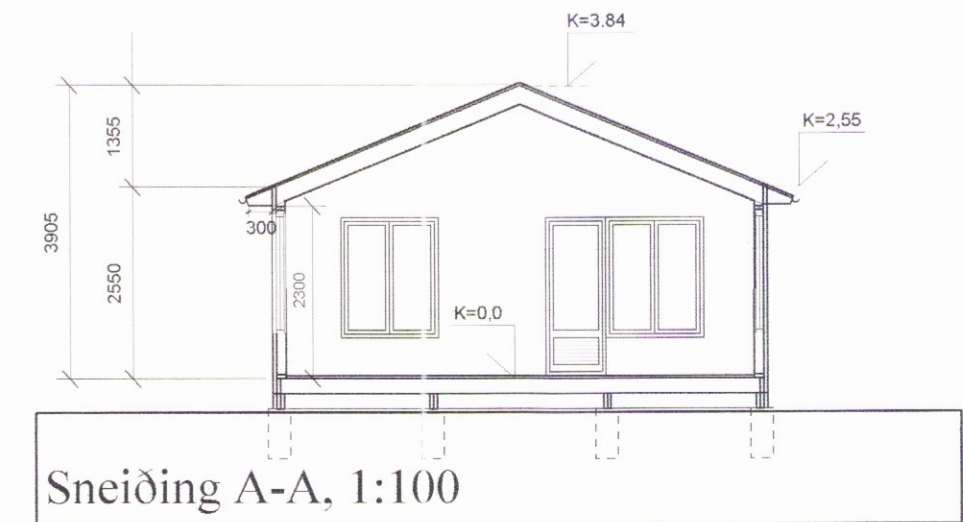
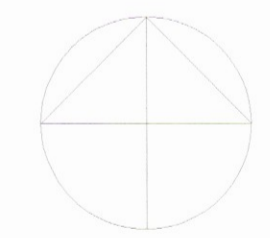

Sneiðing A-A, 1:100

Skp. 26/9 2000
BYGGINGARFULLTRÚI
 GRÍMSNES OG GRAFNINGSHREPPS
Hilmar Einarsson

RÝMA, arkitektar
Gunnlaugur Jónasson
Þoreifur Eggertsson
 Klapparstíg 25-27, 101 Reykjavík,
 s: 562 1695 f: 562 1655

Verk: FÆRANLEGT ÍBÚÐARHÚS
 VIÐ SÓLHEIMA Í GRÍMSNESI

Teikning: AFSTADA, SNEIÐING
 OG BYGGINGARLÝSING.

UNNIÐ FYRIR: DAVID JÓNSSON
 SKAFTA JÓHANNSON

| | | | |
|----------------------------|---------------------------|-----------------------|------------------------|
| Mælikvarði: 1:100/1:500 | Dagsetning: 20.09.2000 | Teiknað: GJ,SAS,ÞE | Teikning nr: 002801 |
|----------------------------|---------------------------|-----------------------|------------------------|

Breytingar:

Gunnlaugur Jónasson
 Gunnlaugur Jónasson, arkitekt FAI, 090462 2299