

Umhverfis- og tæknisvið Uppsveita  
**Samþykkt**  
 30. ágú. 2017  
*Eiríkur Pálsson*  
 F.A. Byggingarfulltrúi

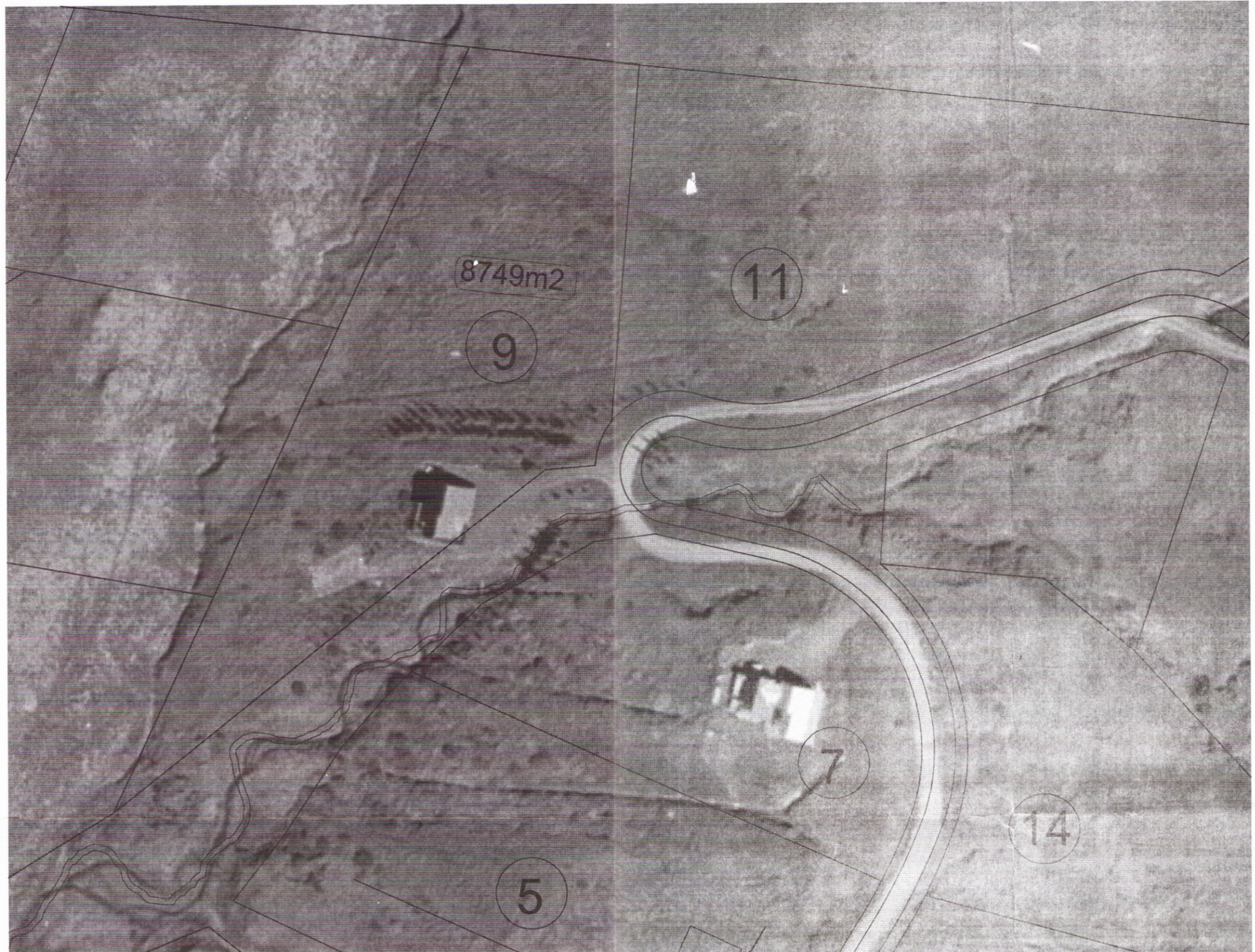

AFSTÖÐUTEIKNIG  
 Mkv 1:500

Skráningartafla: Sumarbústaður F-155				Skrásetjari: Eiríkur Vignir Pálsson													
Landnúmer: 207389				Kennitala: 010975-4179													
Matshlutanúmer: 01				Útgáfa: 4.01b Dags: 4.10.2017													
Uppskipting og lýsing				Stærðir													
D0	D1	D2	D3	D4	D5	D5M	D6	D7	D8	D9	D10a	D10b	D11	D12	D16	Reiknitala	D17
Lokun	Rým hæð-roð	Nokun texti	Höfuð-flokkun	Eignar-hald	Botnflotur m²	Milliflotur m²	Stigar m²	Op m²	Brúttóflotur m²	Brúttóflotur sh < 1,8	Salarhæð mm	Sakarhæð max	Brúttó rúmmál m³	Nettóflotur m²	Birt flatarmál m²	Reiknitala skiptarúmmáls	Skiptarúmmál m³
		<b>Matshluti</b>			88,6	26,1	1,0	1,3	113,4	18,6			302,9	84,9	94,8		246,568
		<b>Botn</b>											17,7				
	00	<b>Kjallari</b>															
	01	<b>1. hæð</b>			88,6	26,1	1,0	1,3	113,4	18,6			285,2	84,9	94,8		
A	0101	<b>Sumarhús F-150</b>	N	0101	75,9	0,0	1,0	0,0	75,9	1,1	1,66	4,69	258,0	66,1	74,8	3,40	224,740
A	0102	<b>Geymsla</b>	N	0101	12,7	0,0		0,0	12,7		1,93	2,35	27,2	10,2	12,7	2,14	21,828
A	0103	<b>Svefnloft</b>	N	0101	0,0	26,1	0,0	1,3	24,8	17,5	1,00	2,23	0,0	8,6	7,3		
	02	<b>2. hæð</b>															
	04	<b>Þak</b>															
<b>Athugasemdir</b>																	
<b>Sameignir sumra</b>																	
<b>Eignarhald</b>																	
	Eignar-hald	Nokun texti	Birt flatarmál m²	Skiptarúmmál Séreign m³	Séreign og sameign m³												
	0101	<b>Sumarhús F-150</b>	94,8	246,568	246,568												
		<b>Alls</b>	94,8	246,568	246,568												

**Almennt:**  
 Um er ræða sumarhús með fastanúmeri 234-5186 og landnúmeri 207389.

**Gólf:**  
 Sökkjar eru staðsteyptir á þjappaða fyllingu. Um er að ræða timburgólf.

**Útveggir:**  
 Eru byggðir úr timburgrind klæddir að utan af með krossvið loftunnargrind og eru útveggir klæddir liggjandi bjálkaklæðingu og nú er á húsinu. Milli timburstöða er einangrað með 150mm steinull, á timburgrind kemur rakavarnarlag, raflagnagrind og standandi plötuklæðning að innan.

**Þakvirki:**  
 Þakvirki er sperrur liggjandi á útveggjum og mænribílum. Sperrur eru klæddar með 25x150mm borðklæðingu þakþappa og búrústálsklæðingu. Að innan kemur rakavarnarlag lagnagrind og plötu klæðning.

Stærðir burðarvirkis og festingar skal vera í samræmi við teikningar verkfræðings.



- SKÝRINGAR**
- [SL] SLOKKVITÆKI
  - [R] REYKSKYNJARI
  - BO BJÖRGUNAROP
  - [0101] NOTEININGANÚMÉR
  - ⊕ 0.00 KÓTAR Á GRUNNMYND
  - ▽ 0.00 KÓTAR Á SNIDMYNDUM
  - ✦ LR LOFTRÆSING
  - GN GÖLFNIDURFALL

Pro-Ark teiknistofa  
 Lyngbrekka 9  
 Grímsnes og grafningshrepp

4-17-074 Afstöðumynd og skráningartafla

*Eiríkur Pálsson*  
 Eiríkur Vignir Pálsson BFI Kt: 010975-4179

Kjartan Sigurbjartsson BFI Kt: 190275-5319

Teikn. EVP  
 Dags. okt 2017  
 Mkv. A2 - 1:500 1:100

**A-100**