

Umhverfis- og tæknisvið Uppsveita
 Yfirfarið
 09 OCT 2017
Þórunn Þórunn
 Byggingarfulltrúi

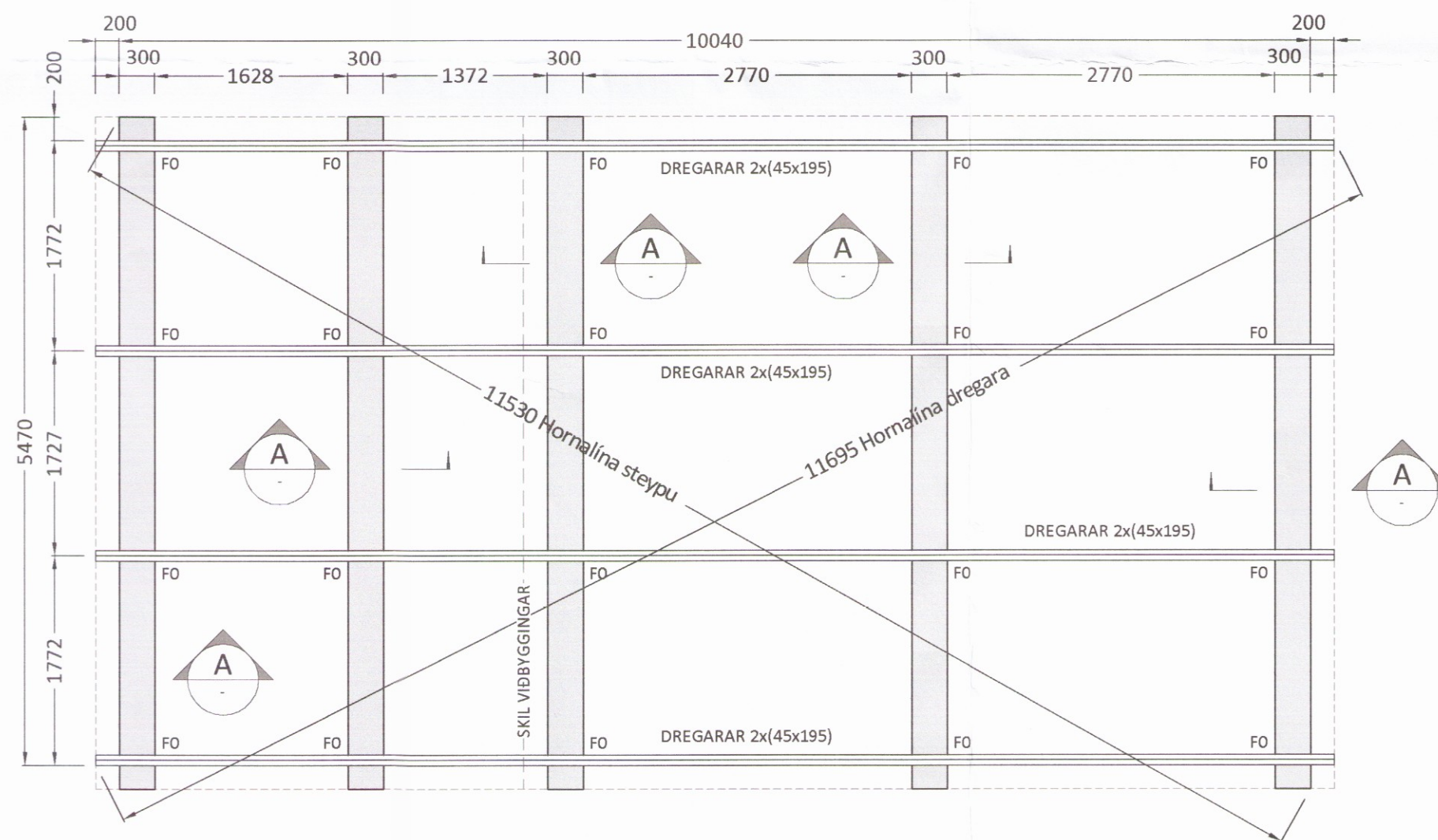
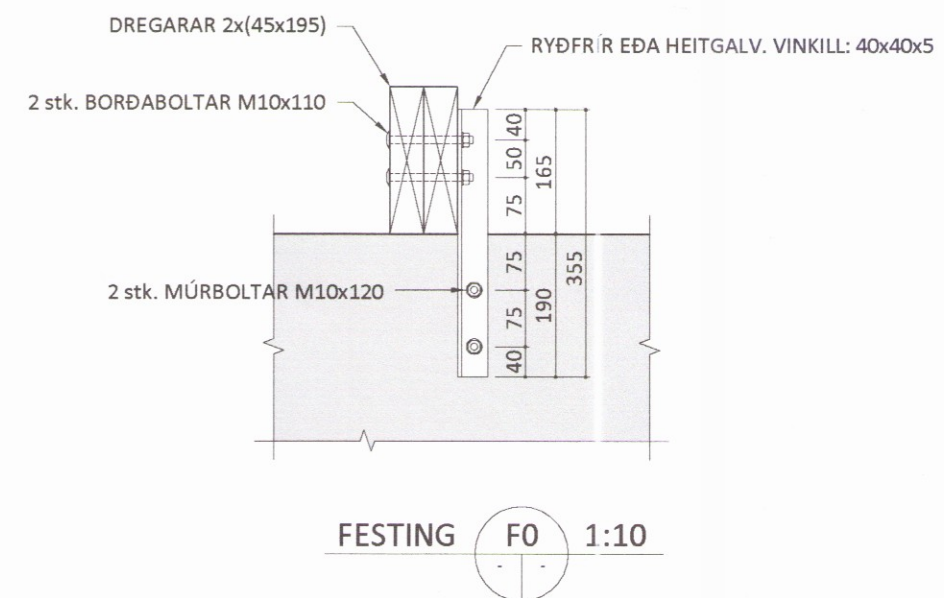
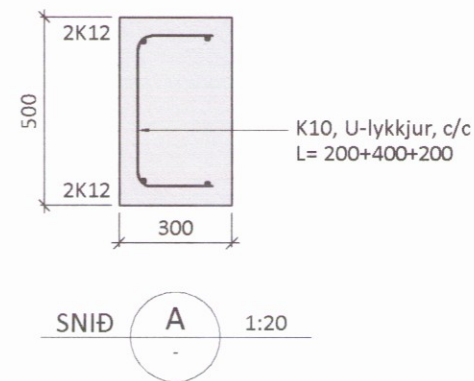

GRUNNMYND UNDIRSTAÐA
 OG DREGARAR
 MVK. 1:50

ALMENNT:
 Öll mál skulu staðfest skv. aðaluppdráttum.
 Ef misræmi er, skulu aðaluppdrættir vera ráðandi,
 þó þer að láta hönnuði vita af misræmi.

UNDIRSTÖÐUR:
 Allir sökkulveggir séu 300mm þykkir, nema annað
 sé tilgreint / málsett á teikningum.

Steypa: C25/30
 Bendistál: B500C

Steypumagn í sökkulveggjum er u.þ.b. 3,2 m³

Frágangur sökkulskauta sé í samræmi við teikningar
 raflagnahönnuðar og reglur viðkomandi veitustofnunar.

FESTINGAR:
 Sjá sérteikningar.

ÖLL MÁL ERU Í MM NEMA ANNAÐ SÉ TILGREINT !!

| | | | |
|---------|----------|-----|------------|
| Ú1 | 23.06.17 | GRG | Frumútgáfa |
| Útgáfa: | Dagsetn: | Af: | Skýring: |

CEDRUS EHF.
 TEIKNI- OG VERKFRÆÐIÐJÓNUSTA
 MIDTÚN 20, 800 SELFOSS, S: 482-1166
 WWW.CEDRUS@SIMNET.IS S: 863-3004

EFRI-SÝRLÆKUR
 Villingaholtsshreppi
 Frístundahús

Teiknúmer:
120-01

Burðarvirki: **3145**
 Undirstöður og dregarar
 Skýringar

Mælikvarði:
 1:50

| | |
|---|------------------------------|
| Hannað: Gísli Rafn Gylfason | Teiknað: Gísli Rafn Gylfason |
| Dagsetning: 23.06.2017 | Verknúmer: 17 015 |
| Ábyrgðarm. og réttthafi: Valur Arnarson | Frumstærð: A2 |
| | 051073-5099 |