

ATH!  
ÖLL MÁL SKULU YFIRFARAST GAUMGÆFLEGA FYRIR SMÍÐI  
PAR SEM UM GAMLA BYGGINGU ER AÐ RÆÐA OG EKKI TIL  
TEIKNINGAR AF, UPÐRÆTTIR BYGGJAST Á UPPMÆLINGU.

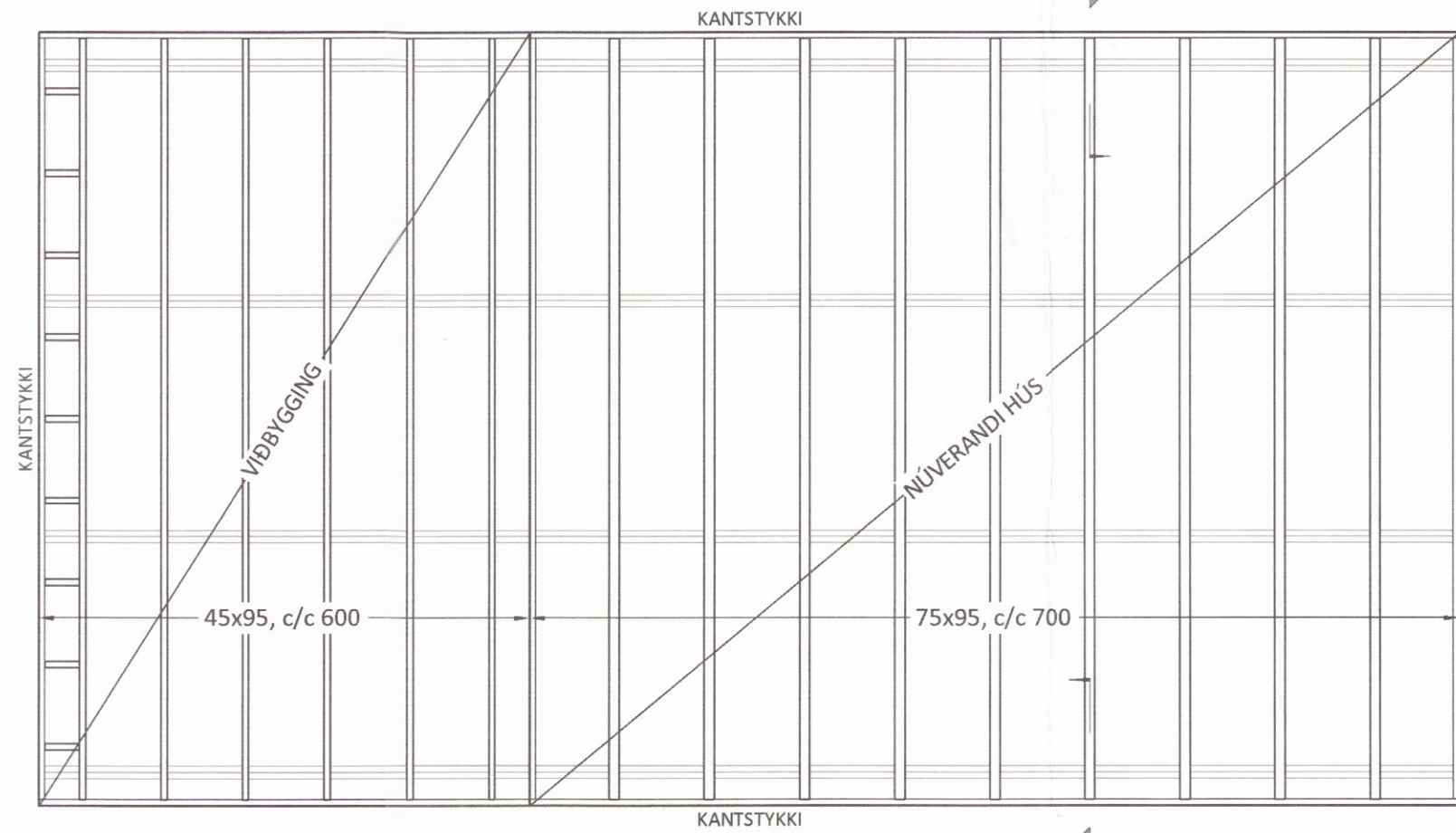

GRUNNMYND DREGARA  
OG GÓLFBITA  
MVK. 1:50

Umhverfis- og tæknisvið Uppsveita  
Yfirfarið  
09 OCT 2017  
Byggingarfulltrúi

**ALMENNT:**

Öll mál skulu staðfest skv. aðaluppdráttum.  
Ef misræmi er, skulu aðaluppdrættir vera ráðandi,  
þó ber að láta hönnuði vita af misræmi.

**TRÉVIRKI:**

Burðarviðir skulu almennt vera C18, skv. ÍST EN 318 en  
límré GL32 eða betra skv. ÍST EN 1194, nema annað sé  
tilgreint á teikningu. Við utanhúss skal fúaverja.  
Rakastig í timbri við uppsetningu skal ekki vera  
hærra en 15%. Á milli timburs og steins skal ávalt setja  
asfaltþappa.

**FESTINGAR:**

Gólfbitar festist við dregara með BMF 250 þakásankeri,  
negling: 6 stk. KS 40/40 í hvorn væng.  
2 stk. við hvern dregara á göflum og næsta gólfbita við,  
1 stk. á hvern gólfbita þar á milli.

AÐRAR FESTINGAR SJÁ SÉRTEIKNINGAR.

**STÁLVIRKI OG FESTINGAR:**

Allt stál skal vera S235 skv. ÍST EN 10025 nema annað  
komi fram á teikningum. Stál skal ryðverja m.v.  
notkunaraðstæður og skal hafa þá tæringaflokkun sem  
tilgreind er í gildandi byggingareglugerð (130. gr.) til  
hliðsjónar. Allt stál utanhús skal vera galvaniserað.  
Gæði bolta skal vera 8.8 eða betra. Allar festingar skulu  
vera heitgalvanhúðaðar eða ryðfrjár. Ekki má nota saman  
ryðfría nagla og galvaniserað festijárn. Suður skulu hafa  
minnst 4 mm a-mál en þó aldrei minna en efnisþykkt  
þeirra stáhluta sem soðnir eru saman. Öll rafsuðuvinna  
skal uppfylla DS 316.

ÖLL MÁL ERU Í MM NEMA ANNAÐ SÉ TILGREINT !!

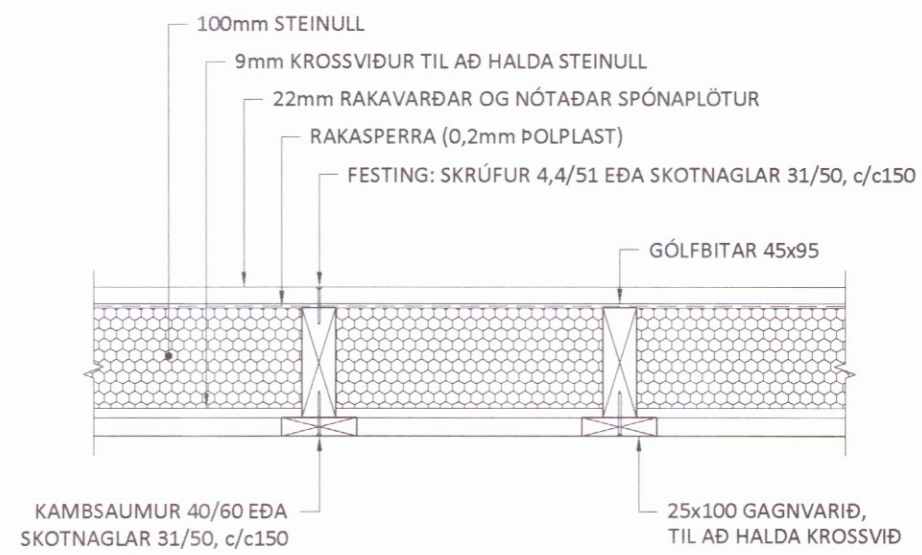

UPPBYGGING GÓLFS  
Mkv 1:10

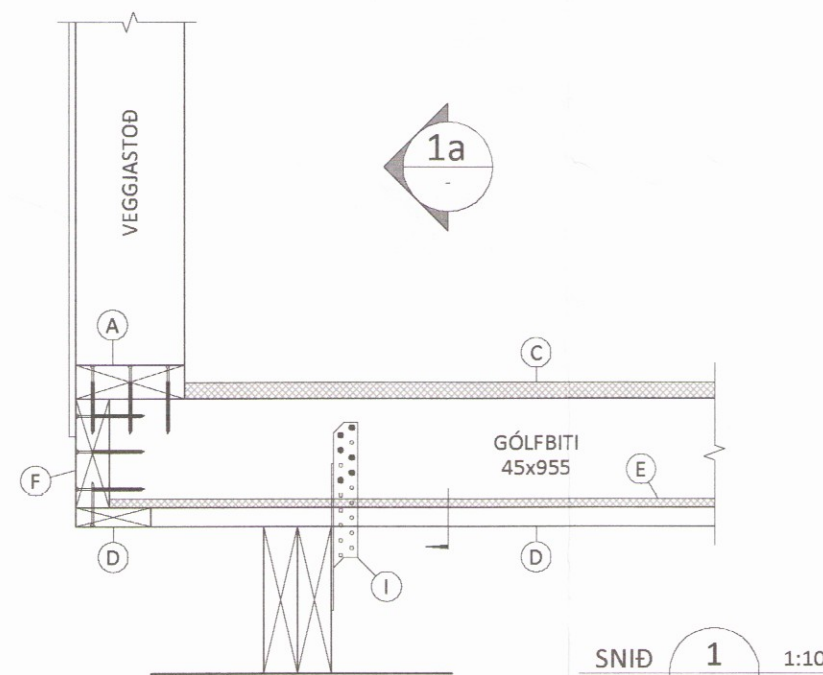

- (A) BOTNSTYKKI VEGGEININGAR. NEGLING: GN 30/90, c/c 150 Í KANTSTYKKI (F).  
+ 2 stk. 6x120 SKRÚFUR Í GÓLFBITA.
- (C) 22mm NÓTAÐAR OG RAKAVARÐAR SPÓNAPLÖTUR.
- (D) 25x100 GAGNVARIÐ TIL AÐ HALDA KROSSVIÐ. FESTING: KS 40/60, c/c 150 EÐA SKOTNAGLAR 31/50, c/c150..
- (E) 9mm KROSSVIÐUR TIL AÐ HALDA STEINULL.
- (F) KANTSTYKKI. FESTING: 2- 3 stk. 6x120 SKRÚFUR Í HVORN GÓLFBITA.
- (H) 1 stk. BMF 90 VINKILL, SJÁ NÁNAR Á VEGGJAGRINDARTEIKNINGUM.
- (I) BMF-250 ÞAKÁSANKERI. NEGLING 2x6 stk. KS 40/40 Í HVERT ANKERI.  
STAÐSETNINGAR OG FJÖLDI, SJÁ TEXTA TEIKN. 120-02.

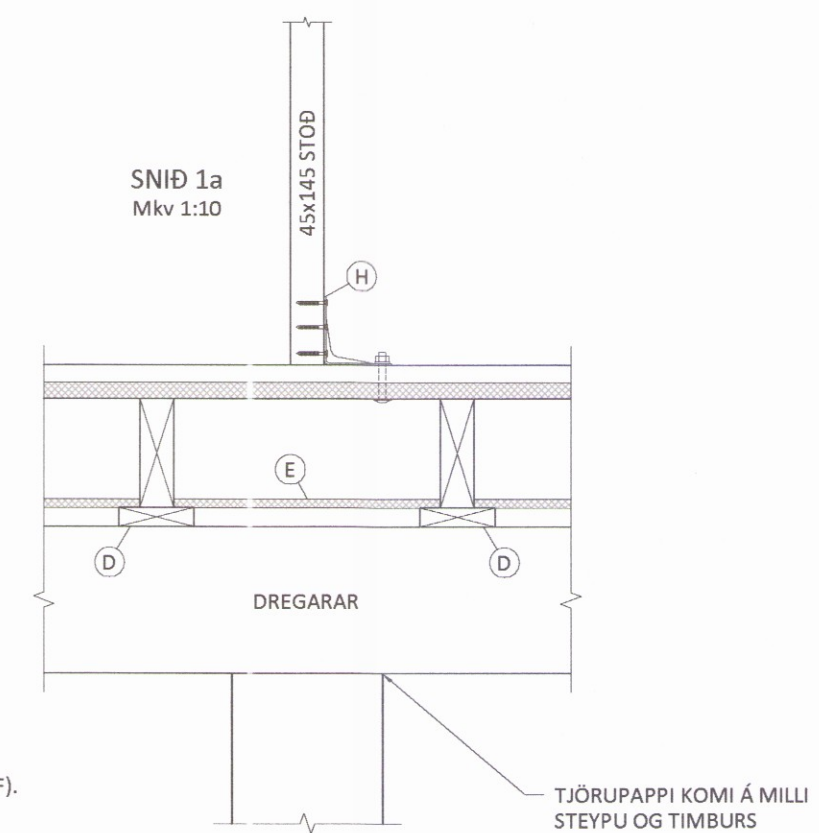

Ú1	23.06.17	GRG	Frumútgáfa
Útgáfa:	Dagsetn:	Af:	Skýring:

**CEDRUS EHF.**  
TEKNI- OG VERKFRÆÐISJÓNUSTA  
MIDTUN 20, 800 SELFOSS. S: 482-1166  
WWW.CEDRUS.IS SIMNET.IS S: 863-3004

EFRI-SÝRLÆKUR  
Villingaholtsshreppi  
Frístundahús  
Teiknínúmer:  
**120-02**

Burðarvirki: **3146**  
Gólf  
Skýringar  
Mælikvarði:  
1:50

Hannað: Gísli Rafn Gylfason	Teiknað: Gísli Rafn Gylfason
Dagsetning: 23.06.2017	Verknúmer: 17 015
Ábyrgðarm. og réttahafi: Valur Arnarson	Frumstærð: A2