

GRUNNMYND

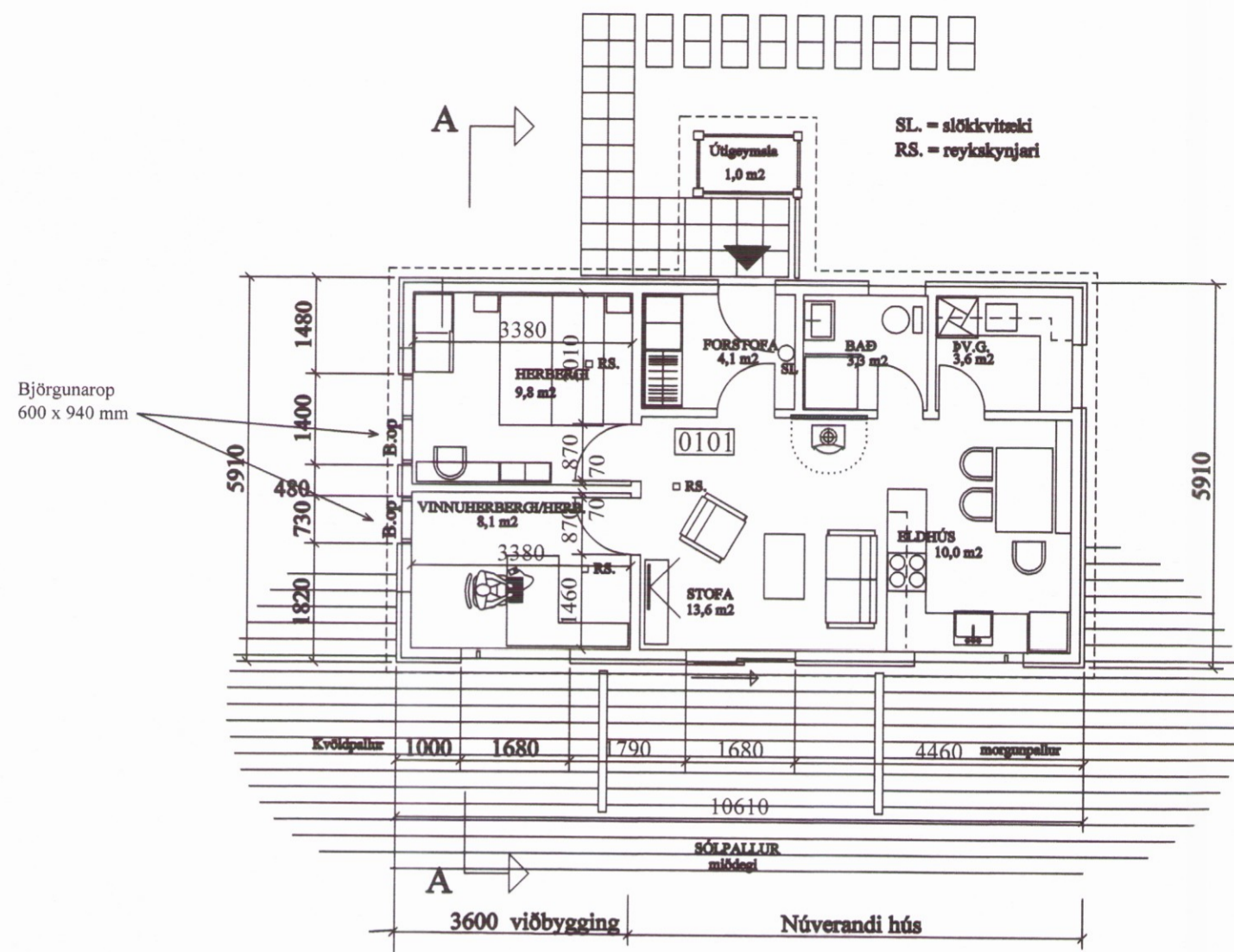

Allar hæðir í viðbyggingu sbr. sambærilegar hæðir í flutningshúsi

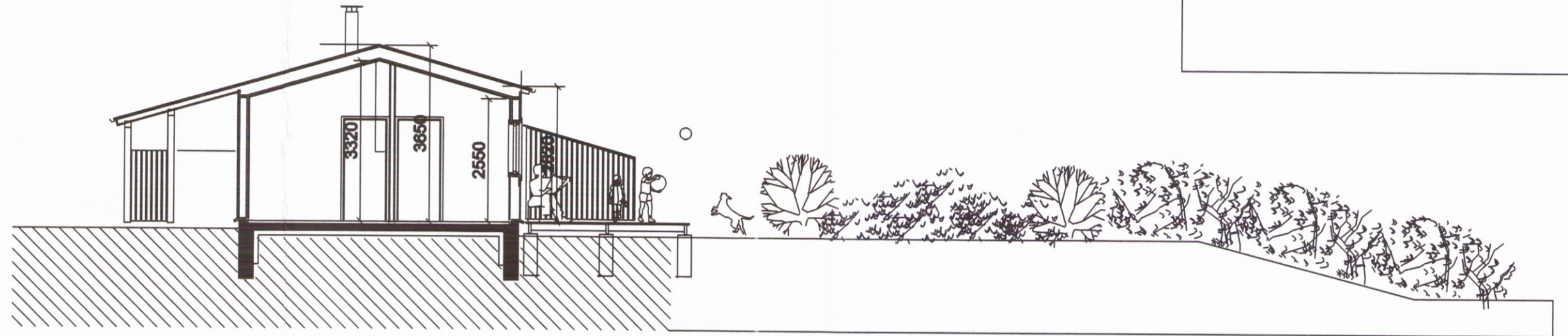

SNEIÐING AA

Byggingarlýsing

Um er að ræða flutning á sumarhúsi frá Miðengi í Grímsnes- og Grafhishreppi. Fastanúmer var þar 220-7802. Húsið verður nú flutt og byggt við það á áður skipulagða sumarbústaðalóð nr. 3 í landi Efri-Sýrlækjar. Byggt verður við bústaðinn og klæðning endurnýjuð. Núverandi timburklæðning verður fjarlægð og bætt 69x45 mm lóðréttum listum utan á grind, einangrun verður aukin um 50 mm, verður alls 150 mm grindin verður svo klædd með 9 mm grenikrossvið. Þar utan við verða settar 25 x 70 mm láréttar neglingalegtur. Útveggir verða klæddir með báruðum alúzinkplötum Steyptir verða nýir sökklar undir alla útveggi húsið og steypt gólfplata í nýja viðbyggingu. Húsið er timburhús og verður burðarvirki viðbyggingar timburgrind 145x45 mm. Þak viðbyggingar verður spennupak, sperrur verða 45 x 250 mm 30 mm loftunarbíl er ofan við 220 mm einangrun Þak verður klætt með alúzinki eins og útveggir. Tvöfalt einangrunargler verður í gluggum Húsið verður hitað upp með rafmagni. Staðsetning og frágangur á rotþró verður gerð í samráði við heilbrigðisfulltrúa. Tillaga um staðsetningu er færð inn á afstöðumynd. Gert er ráð fyrir lurkaofni við skorstein - frágangur skal vera í samræmi við reglugerð um brunavarnir og brunamál. Stærð: 62,8 fm og 215,8 rúmm. skv. skráningartöflu

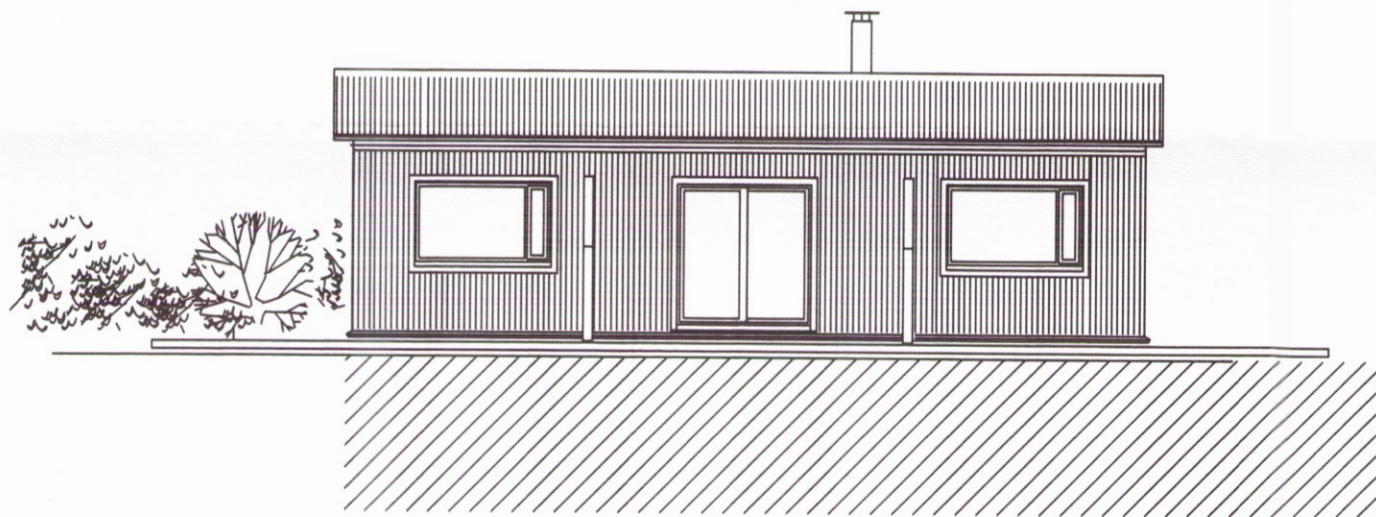

ÚTLIT SUÐURHLIÐ

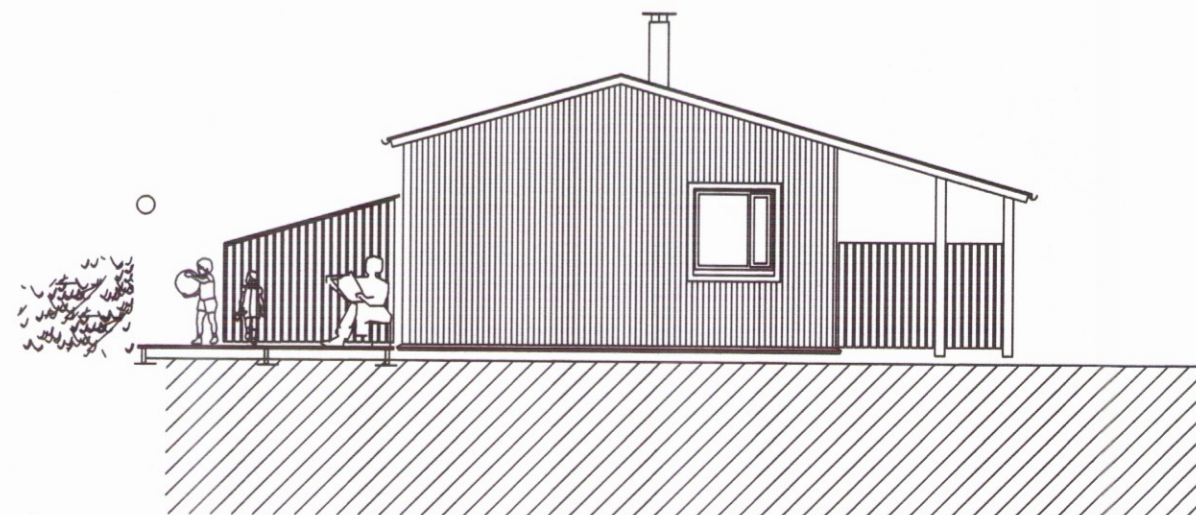
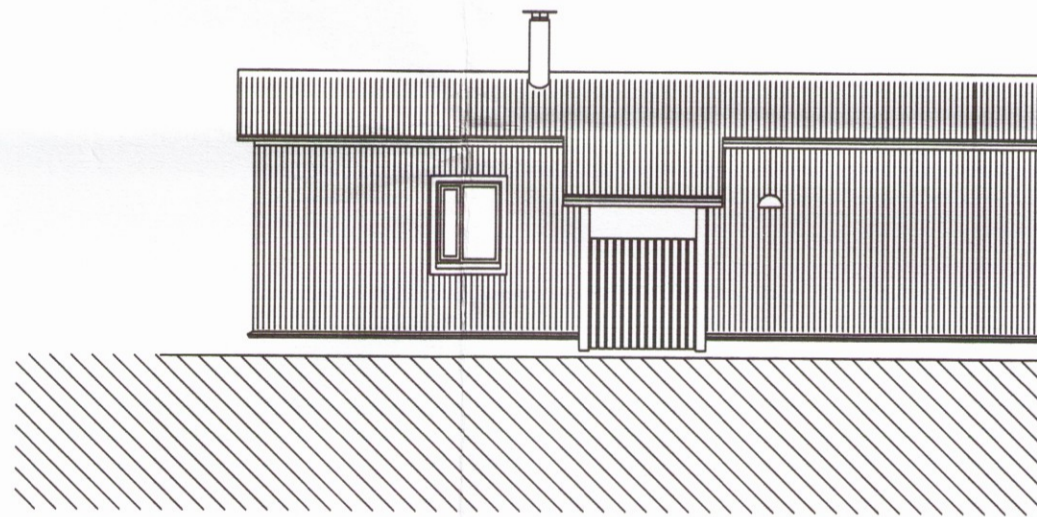

ÚTLIT AUSTURGAFL

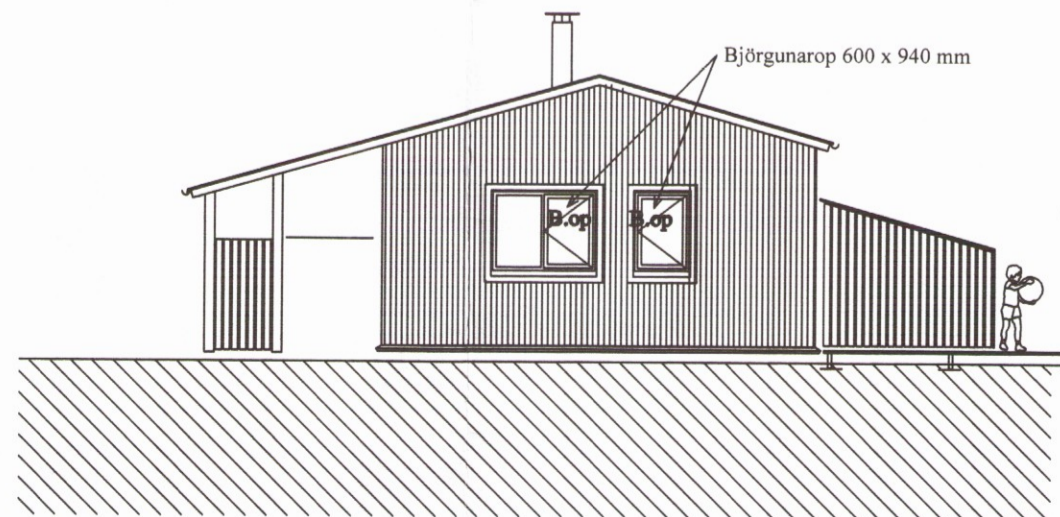

ÚTLIT VESTURGAFL

Umhverfis- og tæknisvið Uppsveita
Samþykkt
12. apríl 2017
Byggingarfulltrúi

2016_15_1.02

Efri-Sýrlækur. Villingaholtshreppi

Fristundahús Álfheiðar Ólafsdóttur og Þrándar Ampórssonar
Grunnmynd útlit og sneiðing - Mkv. 1:100 (A2)

ARGOS ehf. ARKITEKTASTOFA GRÉTARS OG STEFÁNS
Eyjarslóð 9, 101 Reykjavík
s: 552 1760, f: 562 1687, netf: argos@argos.is 29. ágúst 2016

Stefán Örn Stefánsson
Stefán Örn Stefánsson arkitekt fái, kt.: 140147 - 4519

Grétar Markússon
Grétar Markússon arkitekt fái, kt.: 270852 - 4169

