

A-A
10-01
SNEIÐING 1:100

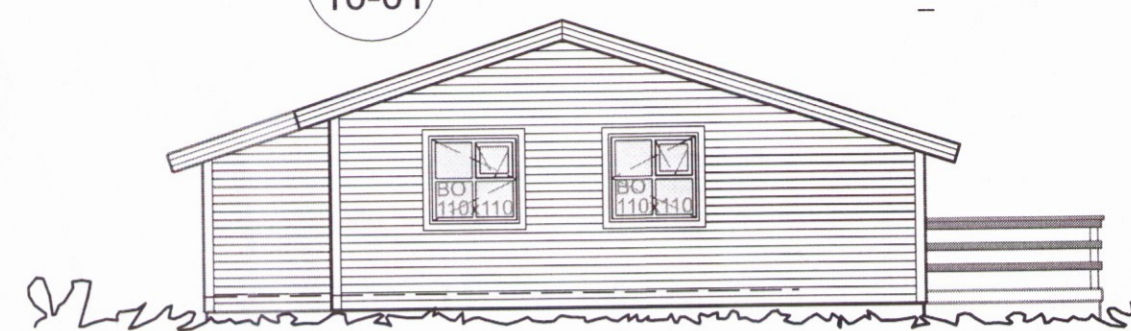

ÚTLIT 1:100
norð- vestur



ÚTLIT 1:100
suð- austur

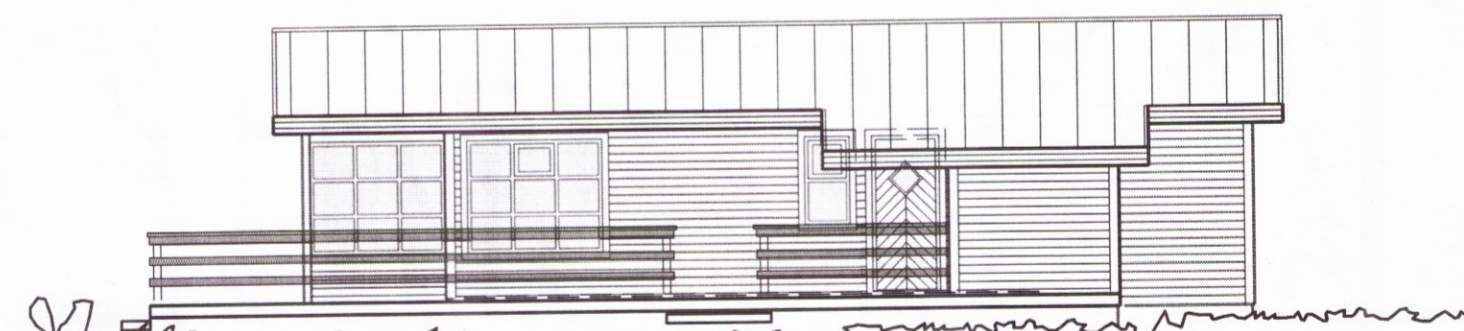

ÚTLIT 1:100
norð- austur

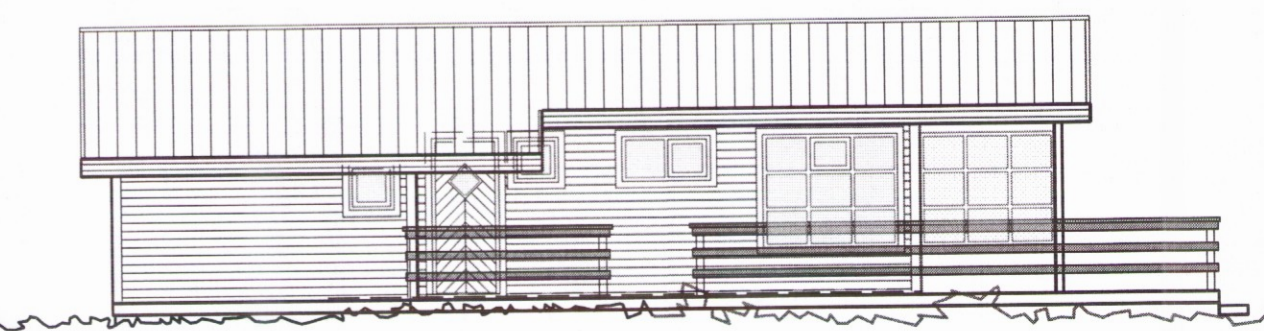

ÚTLIT 1:100
suð- vestur



AFSTÖÐUMYND 1:1000

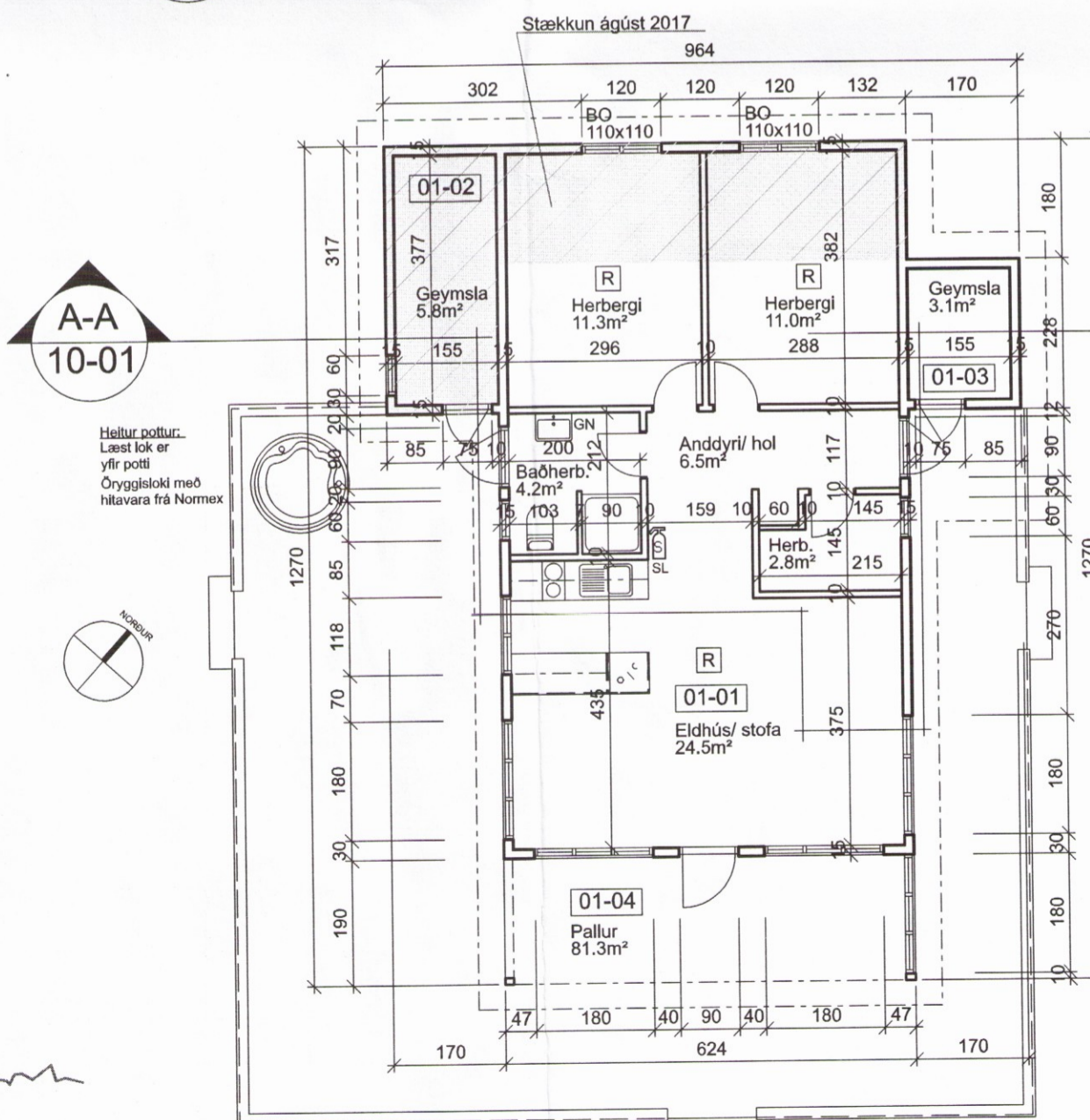

A-A
10-01

A-A
10-01

GRUNNMYND 1:100

Vörubrunnir 1, Bláskógabyggð
 Landnr. 174153 - Fastanúmer: 221-9822

BYGGINGARLÝSING

Gálf
 Húsið er timburhús byggt á steyptum sökkli. Dregarar á sökkli eru 2x8". Á dregara eru gálfbitar 2x8". Gálfbitar eru klæddir 16 mm nótuðum gólfplötum og rakavöm. Einangrun er gálf er 200 mm steinull.

Veggir
 Veggjagrind er úr 2x6" einangruð með 150 mm steinull. Grind er klædd 15 mm álímdum krossviði. Á krossviði eru lektur og liggjandi vatnslæðing.
 Innan á grind er rakasperra og 34x34 mm lektur. Einangrað er milli lekta með 25 mm harðpressaðri steinull. Húsið er klætt panel að innan.

Þak
 Þak er með 8" sperrum. Einangrað á milli með 200 mm steinull. Þak er klætt með 1x6" torðaklæðingu. Borð eru klædd þakpappa og þakjárn. Loftun er undir borðaklæðingu.
 Reykskynjarar og slökkvitæki eru í húsinu, staðsett og frágengin skv. kröfum reglugerðar.

Húsið var byggt árið 1995 og stækkað árið 2017.

Stærð fyrir stækkun: 62,3m²176,97m³
 Stærð eftir stækkun: 78,2m².....232,80m³

Stækkun: 15,9m².....55,83m³

Húsið er upphaflega hannað af Braga Bergsveinssyni, tæknifræðingi

ASK ARKITEKTAR EHF
 GEIRSGÖTU 9 101 REYKJAVÍK
 Sími 515 0300 FAX 515 0319
 www.ask.is



Páll Gunnlaugsson
 kt:060767-8319
 pall@ask.is

VERKEFNI
VÖRUBRUNNIR 1, BLÁSKÓGARBYGGÐ
ÚTHLIÐ

TEGUND TEIKNINGAR	MKV. I A2
ADALTEIKNING	1:100/ 1:1000
HEITI TEIKNINGAR	HANNAÐ
Grunnmynd, sneiðing, útlit og afstöðumynd	ASK
	TEIKNAD
	LGS
	YFIRF.
	PG
	DAGS.
	22.08.2017
	ÚTGAFA

VERK NR. 1751 | AUKENNI - NÚMÉR TEIKNINGAR 10-01