

5 VESTUR
1 : 100

6 AUSTUR
1 : 100

3 NORÐUR
1 : 100

4 SUÐUR
1 : 100

6 ÞVERSNID
1 : 100

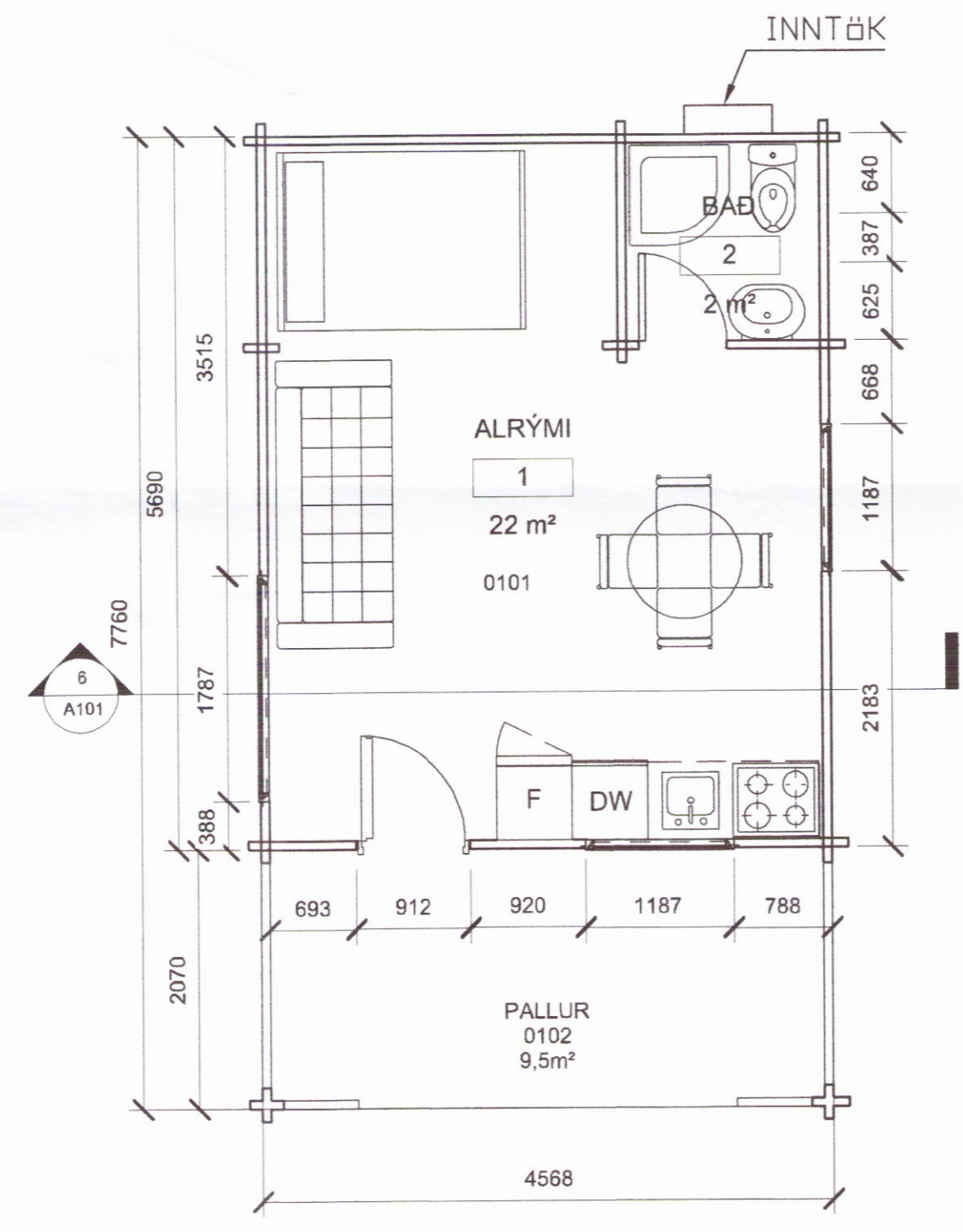

1 GRUNNMYND
1 : 50

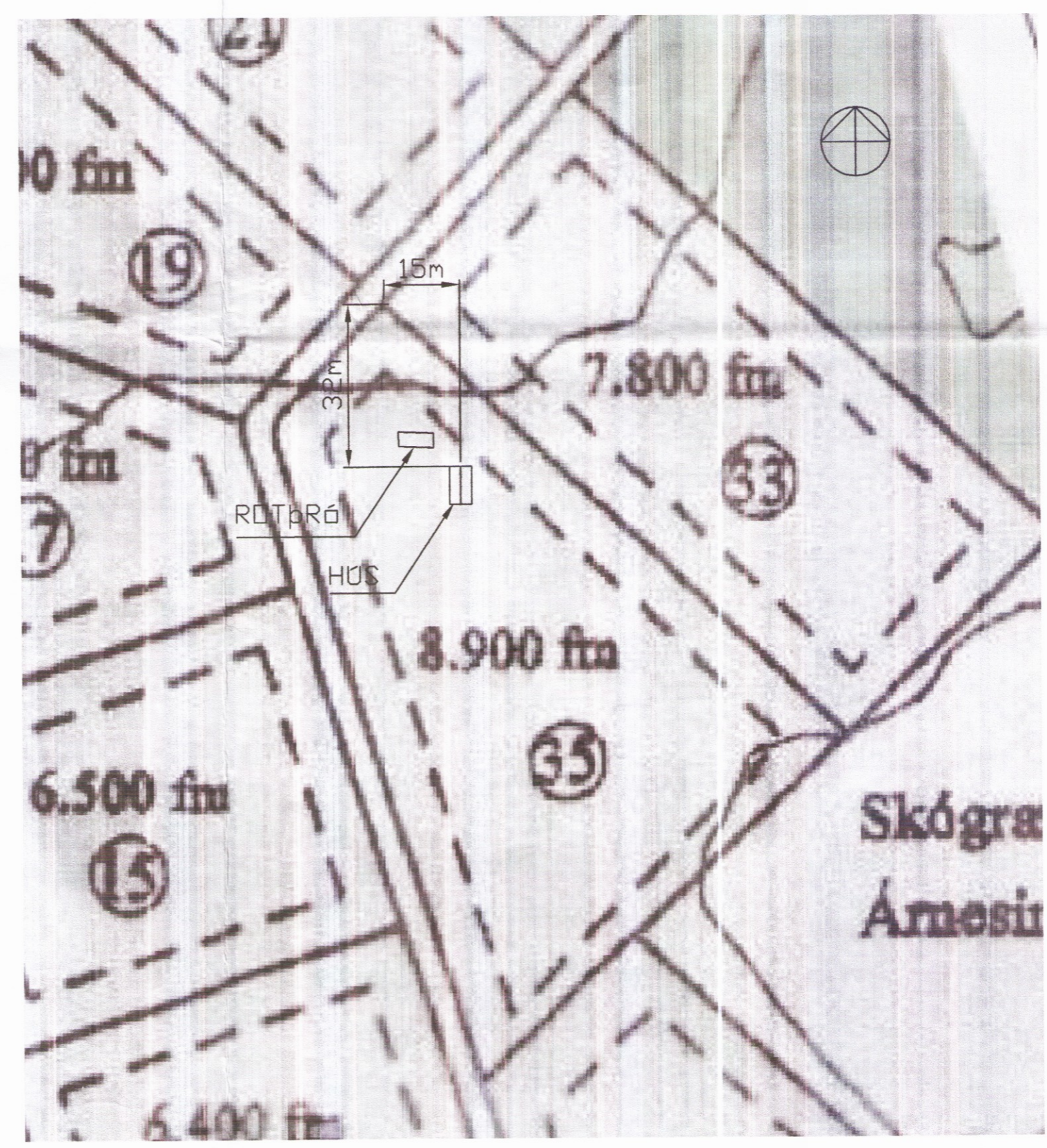

AFSTÖÐUMYND
1 : 1000

BYGGINGALÝSING:
 HÚS ER BJÁLKAHÚS FRÁ VÖLUNDARHÚSI.
 VEGGIR ERU ÚR BxH = 68x140 NÓTUÐUM
 BJÁLKUM. GÓLF OG ÞAK ER ÚR 45x125 TIMBRI. Í
 GÓLFÍ OG ÞAKÍ ER 100mm STEINULL. Á ÞAKÍ ER
 BÁRUJÁRN.

STÆRÐIR.
 SJÁ SKRÁNINGARTÖFLU

Nr.	Lýsing	Dagur

Friðrik Ólafsson,
 Verkfræðingur, 240753-2439,
 Gsm: 8965548, Netfang: ofri@fri@gmail.com
 Reykjavík 14 - 112 Reykjavík

Áshildarvegur 35 - Grímsnes og
 Grafningshreppi

Útlit, grunnmynd, snið og
 afstöðumynd

Verknúmer	FO0717010
Dagur	01.07.2017
Teiknari	3162 FÓ
Samþykkt	FÓ

A101
 Kvarði 1:100,50,1000