

1 Hæð 1
1 : 100

3 Hæð 2
1 : 100

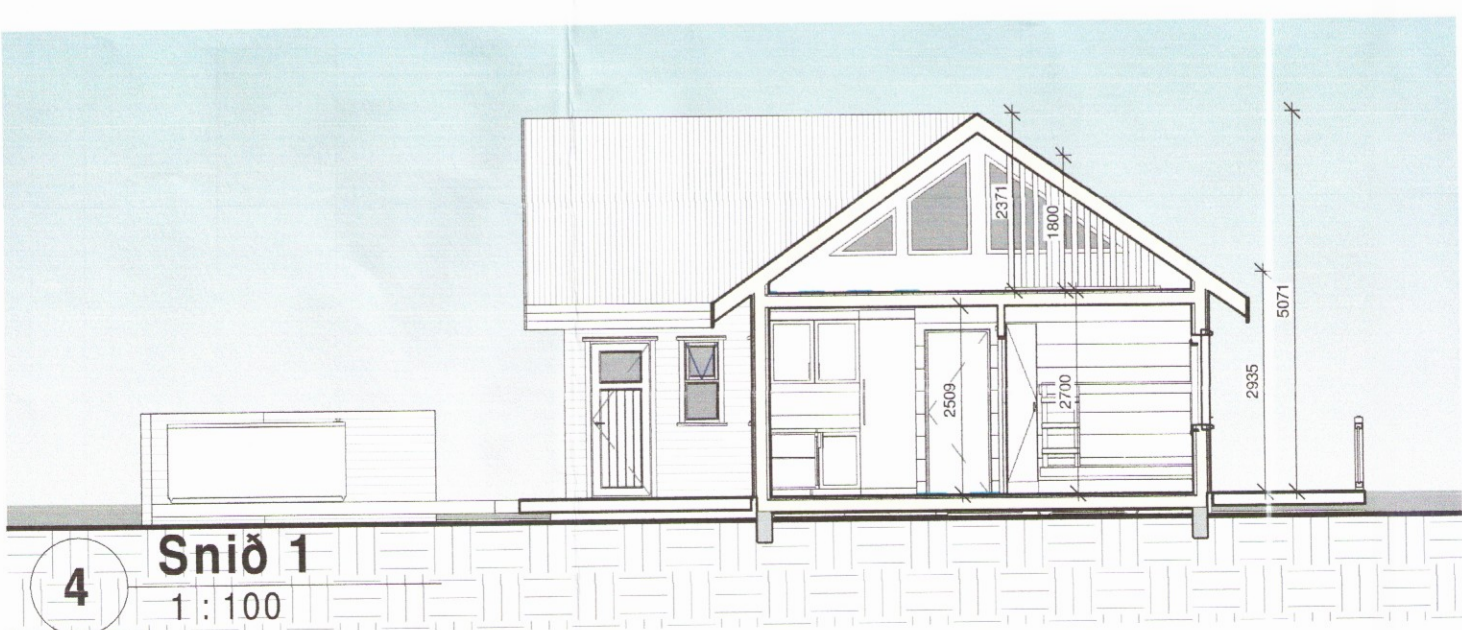

4 Snið 1
1 : 100

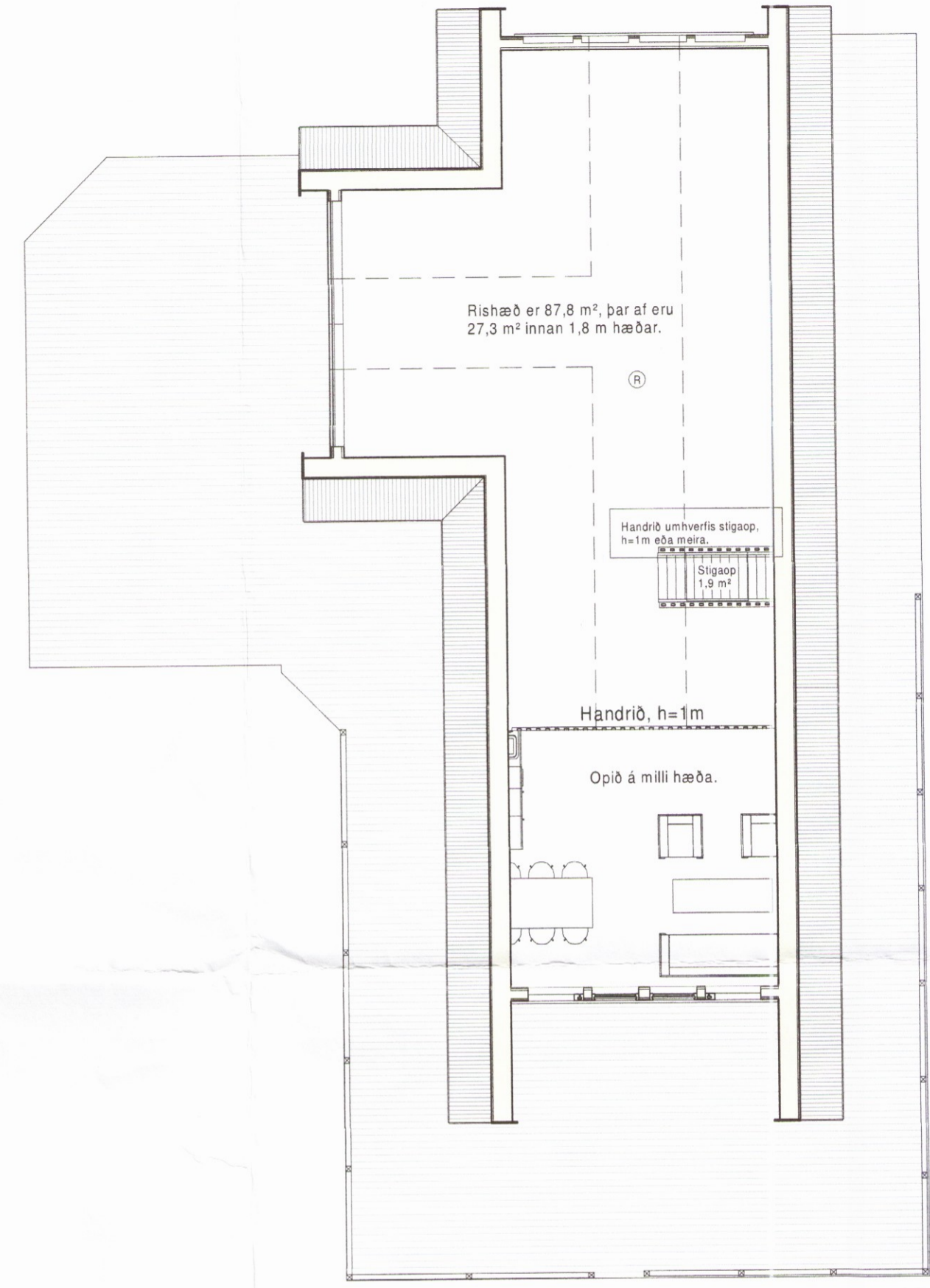
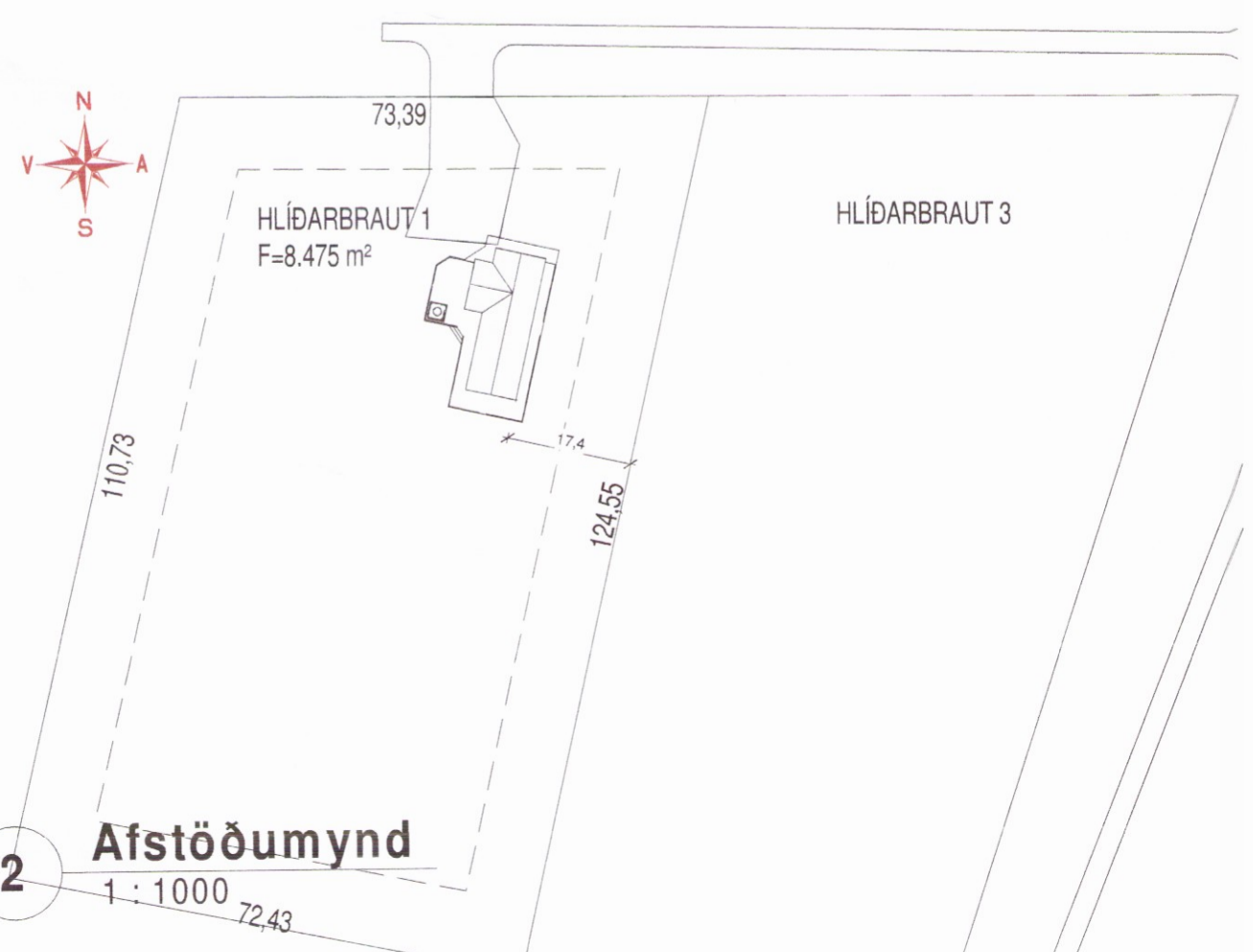

2 Afstöðumynd
1 : 1000

- SKÝRINGAR Á TÁKNUM**
- (R) = Reykskynjari
 - (SL) = Handslökkvitæki
 - (NF) = Gegnumstreymis gölfniðurfali
 - lr. = Ratdrifin lofttræsting

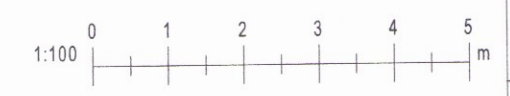

BYGGINGALÝSING:

Byggingin er frístundahúsi (sumarbústaður) á einni hæð með rispaki. Viðbyggingin hvílir á steinsteyptum undirstöðum og er með steinsteypta gölfplötu. Geymsla er átóst húsinu.

ÚTVEGGIR:

Útveggir eru byggðir upp úr timbri. Byggt er úr 2"x6" timburstöðum með mesta millibili stöða m/m 600 mm. Útveggurinn er einangraður, á milli stöða, með 150 mm. steinull (þéttull). Að utanverðu er útveggurinn klæddur með liggjandi timburvatnasklæðningu. U-gildi er 0,25 W/m²K. Leyfilegt hámark U=0,30 W/m²K, skv. reglug.

GLUGGAR OG HURDIR:

Gluggar og hurdir eru úr timbri, tvöfalt einangrunargler í gluggum. Gler er Top N+ einangrunargler, eða sambærilegt, með U-gildi 1,9 W/m²K. Vegið meðaltal U-gildis glugga er 1,81 W/m²K. Leyfilegt hámark U=2,00 W/m²K, skv. reglug. Vegið meðaltal U-gildis hurða er 2,63 W/m²K. Leyfilegt hámark U=3,00 W/m²K, skv. reglug.

Vegið meðaltal U-gildis útvegga að teknu tilliti til glugga og hurða er 0,59 W/m²K. Leyfilegt hámark er 0,85 W/m²K, skv. reglug. Heildarorkunatap er 1,25 W/m²K, miðað við gölfplatarmál.

UNDIRSTÖÐUR OG BOTNPLATA:

Undirstöður eru steinsteyptar og sem hvíla á vel þjappaðri fyllingu. Gólf viðbyggingar er steinsteypt. Einangrað er undir alla plötuna með 100 mm. plasteinangun, 25 kg/m³. U-gildi er 0,20 W/m²K. Leyfilegt hámark U=0,20 W/m²K, skv. reglug.

ÞAKVIRKI:

Þak er borið uppi af timbursperrum, 2"x6", þar ofaná koma þverásar, 2"x9" og er einangrað á milli þverása með 200 mm. steinull (þakull), U-gildi er 0,20 W/m²K. Leyfilegt hámark U=0,20 W/m²K, skv. reglug.

Heildarorkuþörf hússins er 82.003 kWst.

INNVEGGIR:

Léttir innveggir eru timburstöðir klæddar með panel, einangraðir með 50 mm steinull.

LAGNIR:

Neysluvatnslagnir eru rör í rör og koma í gólf og milliveggi. Rafagnir eru lagðar á hefðbundinn hátt í veggjum og í lofti.

VATNSÖFLUN OG SORPHIRÐA:

Reiknað er með að húsið tengist Vatnsveitu bæjarins og sorphirða sé á kostnað og ábyrgð húseigenda.

FRÁVEITA:

Fráveita tengist í a.m.k. 3600 l. rotþró. Hafa ber samráð við byggingarfulltrúa og heilbrigðisefirlit um staðsetningu rotþróarinnar.

BRUNAMÁL:

Þjörgunarpur eru út um úthúrdir og út um oppnanlega glugga.

STÆRÐIR:

Sumarbústaðurinn, mh.01, er að grunnfleti samtals 148,7 m² og 514,4 m³. Efri hæð er 87,8 m² og 27,3 m³ innan 1,8 m hæðar. Verönd er áætluð 186,2 m² skv. teikningu. (Sjá skráningartöflu)

Hönnun er framkvæmd með tilliti til byggingareglugerðar nr. 112/2012.

Útg.	Dags.	Skýring	Br.af:
Verkefni:			
Hlíðarbraut 1			
Sveitarfélag:			
Bláskógabyggð			
Verkefngund:			
Sumarbústaður - viðbygging			
Landnúmer:	189548	Staðgreinir:	8721-01 33210010
1			
Grunnmynd			
Hannað af:	ssh	Matshluti:	01
Teiknað af:	ssh	Mælikvarði:	As indicated
Yfirlitari af:	ssh	Dagsetning:	15. ágúst 2017
Samþykkt:	<i>Sam. Þórunn</i>		Ábyrgðarmaður og réttahafi: Samúel Smári Hreggviðsson, kt.: 200752-4659
		HÚSEY ehf.	3167
Stóru-Sandvík 4, 801 Selfoss			
Sími: 482-1738 / 898-9199			
Kt.: 590385-0699			
Netfang: husey@internet.is			
17-774	1	1	A
Verknúmer	Svæði	Áfangi	Ábyrgð
101	Númer		Útgáfa
HÖNNUNUR ASKILUR SÉR ALLAN RETT Á TEIKNINGUM - FJÓLFÖLDUN ER HÁÐ SKRIFLEGU SAMÞYKKI			