

GRUNNMYND 1:50

BYGGINGAFULLTRUI  
Samp. 29/9 '97  
GRIMSNESHREPPS  
Hilmar Gunnarsson

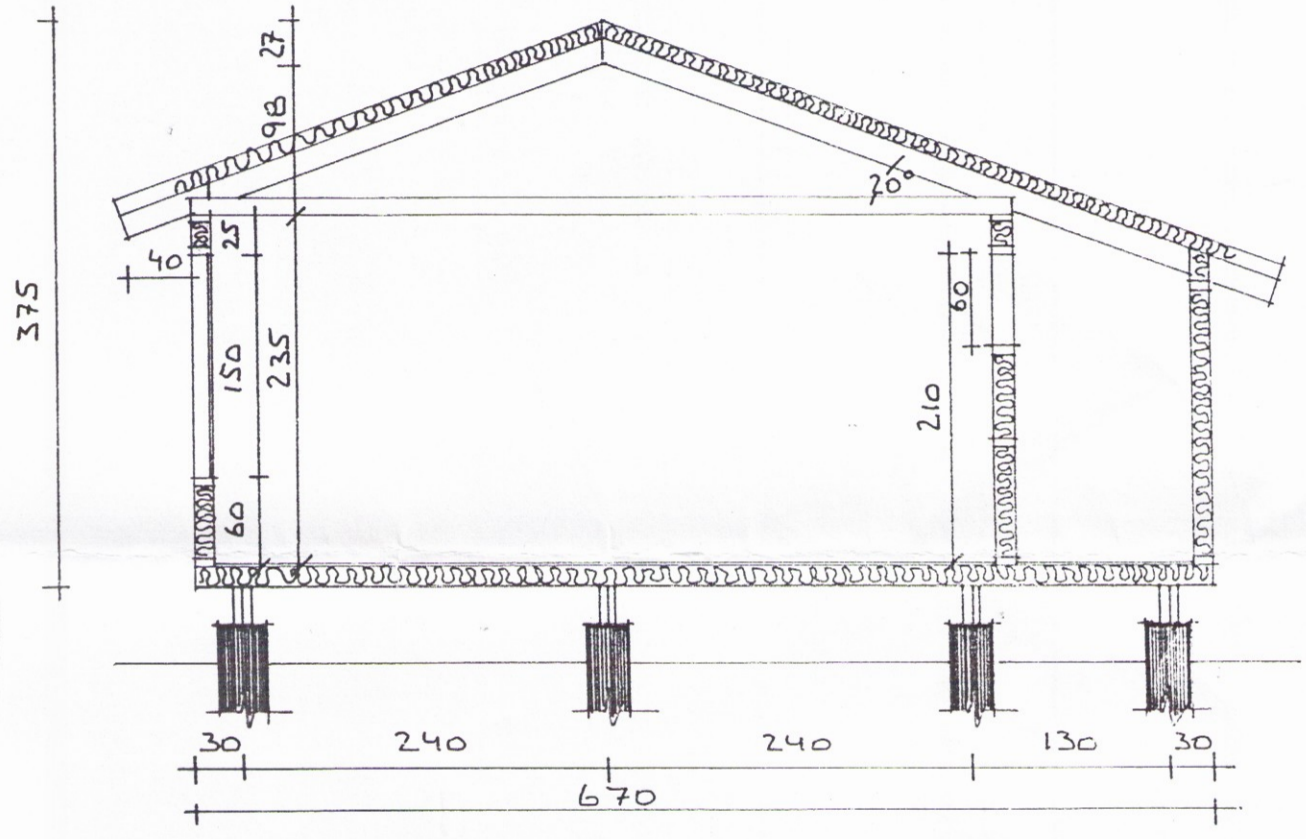
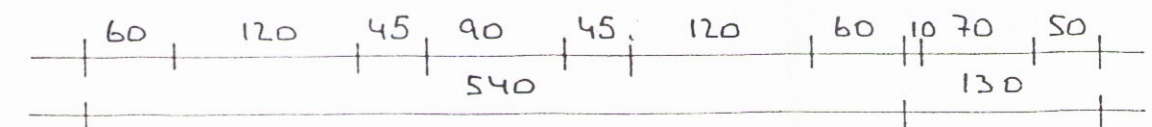
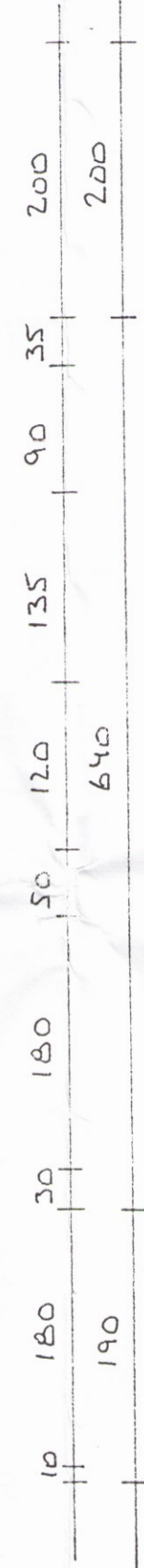
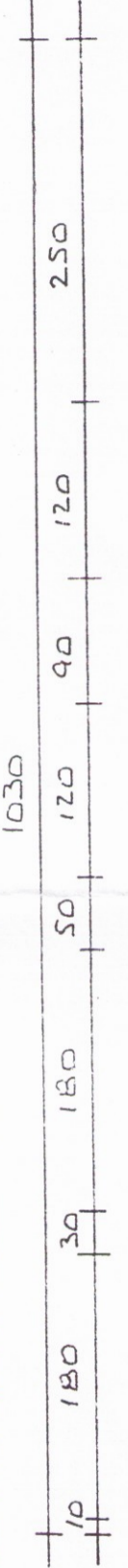
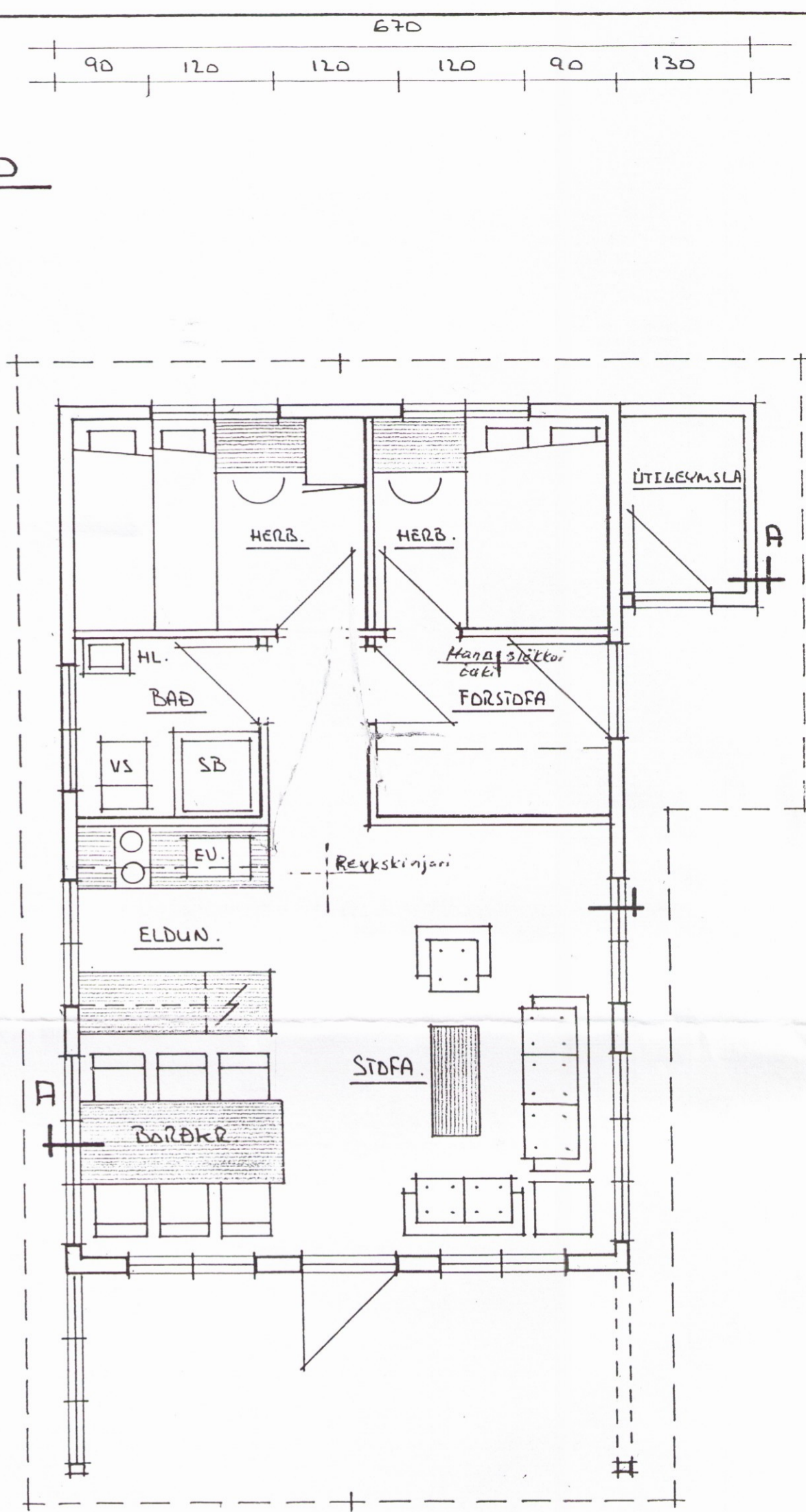

SNID A-A 1:50

UPPBYGGING:

UNDIRSIÐDUR STEYPTAR SÚLUR Ø30; ÞURÐARBEIÐAR 2\*2\*8; GÖLFBEIÐAR 2\*6 c/c 60  
ÚTVEGJABRIND 2\*5 hefl c/c 60; SPERRUR 2\*6 c/c 73. ÖLL ÖNEFND MÁL ERU Í CM  
GRIND ER STÍFUD MÆD 12mm RAKVÆÐUM KRÖSSUÐ HEILKLÆDDUR. Í LÍM.

KLÆÐNING:

AD INNAN ER 12mm Grenipanill A UEGGJUM OG LOFI; GOLF ER KLÆTT 19mm SPÖNAPÖTUM U313  
MILLI KLÆÐNIÐUM OG GRINDAR KEMUR RAKVÆÐURDUKUR; EINANZLUMUN "STEINULL" 5"  
KEMUR Í GOLF, ÚTVEGLI OG ÞAK. AÐH AD STEINULLEN FALLI ÞEÐ UPPAD PANIL AD INNAN.  
AD UTAN ERU ÚTVEGLIR KLÆDDIR 21mm KÚPTIRI UATNSKLÆÐNINGU B-ÖÖRN A ÞAKI ER  
ÞAKUÐARN. NEÐAN A GOLFBEIÐ KEMUR 12mm KRÖSSUÐUR RAKVÆÐING.

STARÐIR:

GRUNNFLÉTTUR HÚSS = 45.4m<sup>2</sup> br; ÚTEGEYMSLA = 2.6m<sup>2</sup> br; HEILDARRÚMHAL = 141.3m<sup>3</sup> br.

3175