

UPPBYGGING:

Undirstöður eru steiptar súlur 30 sm í þvermál.
 Burðarbitar 3 x 3" x 8". Gólfbitar 2" x 6" c/c 60 sm.
 Útveggjagrind 2" x 5" hefl. c/c 60 sm. Sperrur 2" x 5"
 + 2" x 4" millibil ca. 73 sm.

KLÆÐNING:

Að innan er 12 mm panill á lofti og veggjum. Á
 gólfbita kemur a.m.k. 18 mm gólfplötur (V313). Að utan eru
 útveggir klæddir með kúptri vatnslæðningu. ATH!
 að einangrun falli þetta óa panil að innan.
 Öll framkvæmd og efniskröfur skulu uppfylla kröfur
 byggingareglugerðar. Handslökkvitæki og
 reykskyrnjara skal setja upp áður en húsið er tekið í
 notkun.

STÆRÐIR:

Grunnflötur 16,00 m2 br.
 Heildarrúmmál 45,60 m3 br.

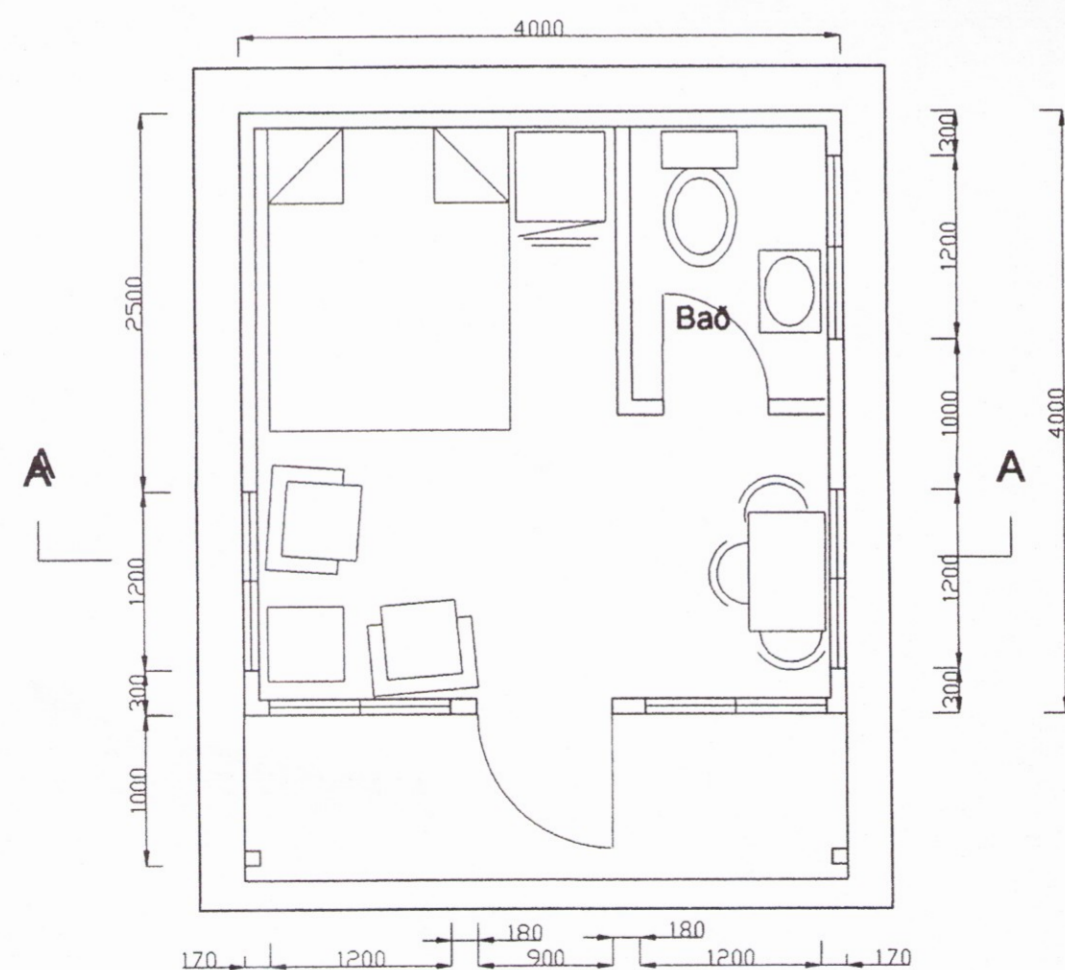

GRUNNMYND 1:50

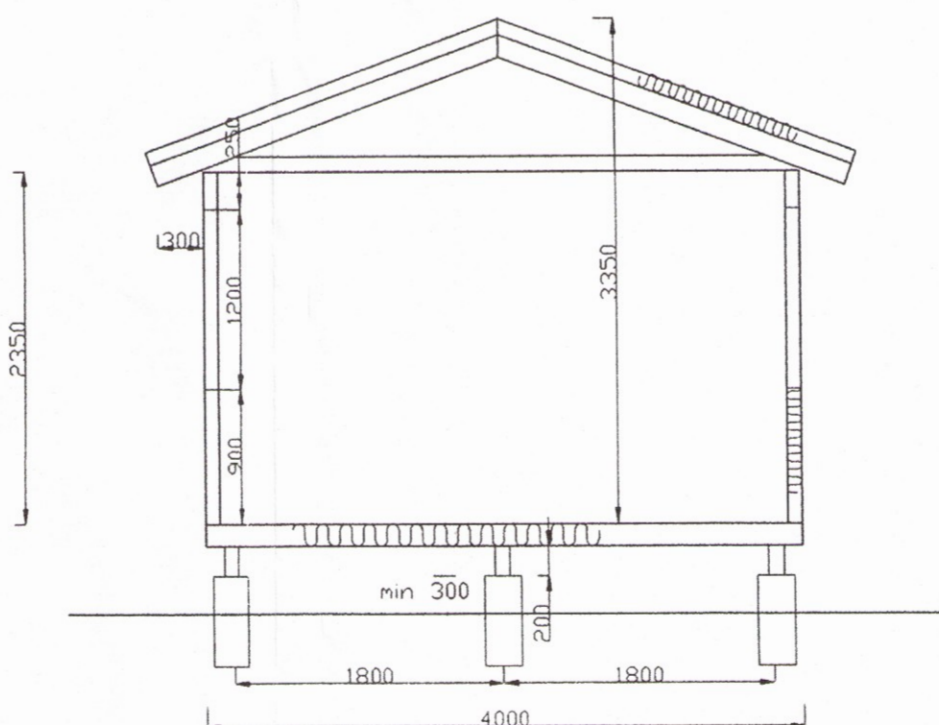

SNID A-A 1:50

Samp. 16.05.2002
BYGGINGARFULLTRÚI
 GRÍMSNES OG GRAFNINGSHREPPS
Hilmar Einarsson

Geymslu og gestahús
 Hvammi 9 Ásgarðslandi Grímsneshrepp
 Eigandi Íris Björk Hilmarsdóttir
 Teikning Hildigunnur Sverrisdóttir fyrir
 Stefán Ragnar Hjálmarsson Tæknifræðing

3178