

| Dags:      | Nr. | Breytingar:                           | Samþ. |
|------------|-----|---------------------------------------|-------|
| 14.06.2019 | A   | Nóurföll sett við tæmingu vatnskerfa. |       |
|            |     |                                       |       |
|            |     |                                       |       |

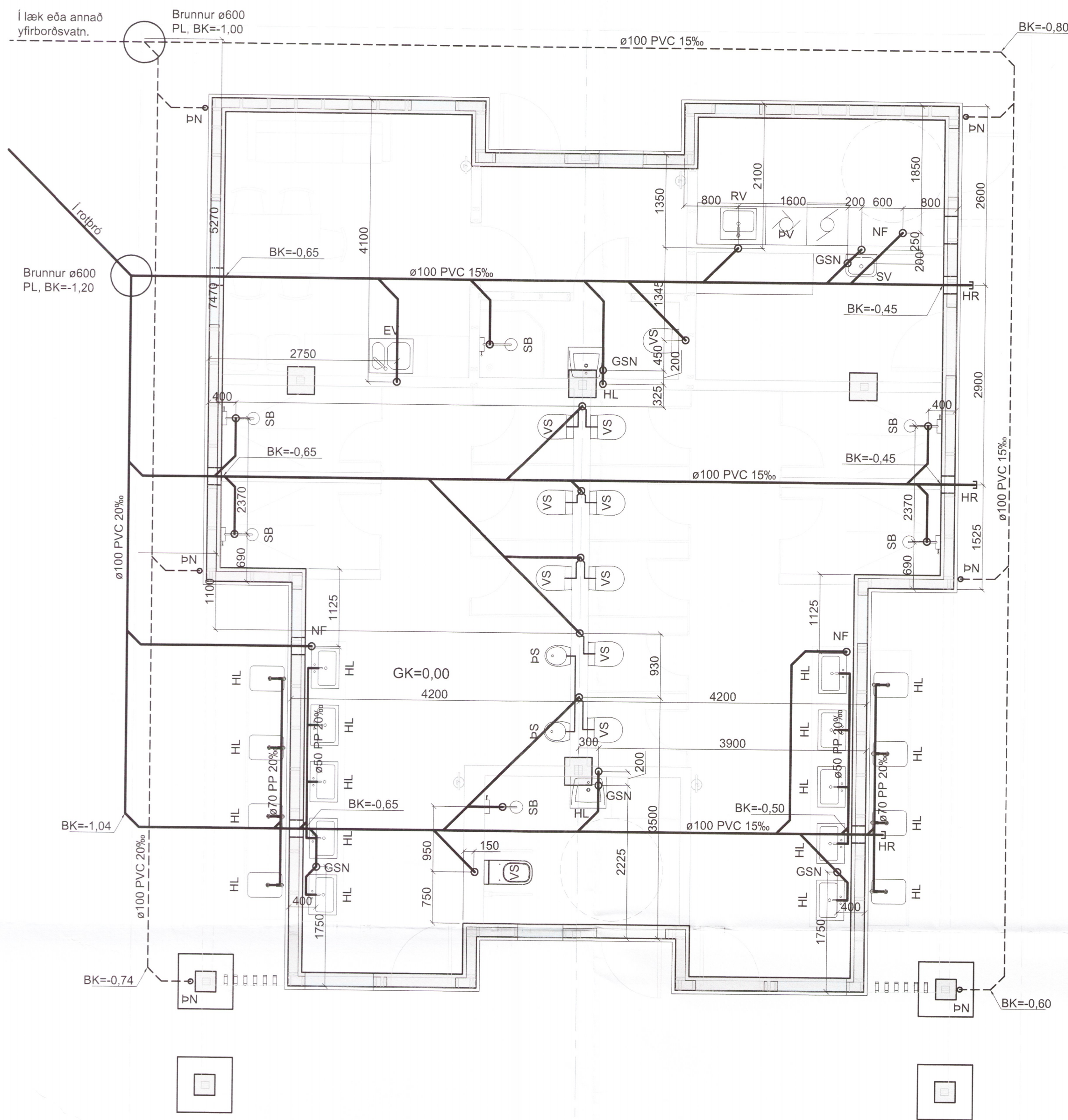

Lagnir í sökkli  
Mkv. 1:50

Afstöðumynd  
Mkv. 1:1000

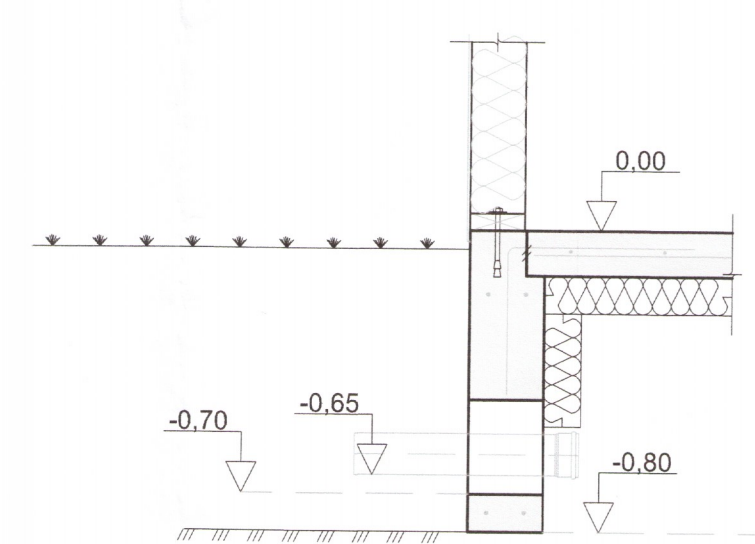

Snið í sökkul / kótar  
Mkv. 1:20

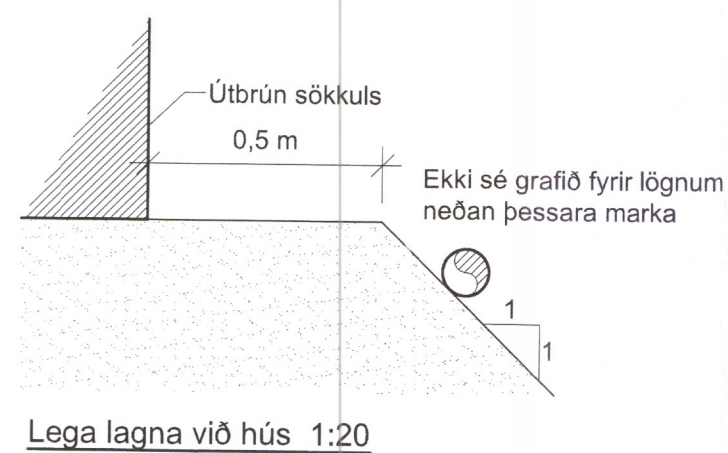

Lega lagna við hús 1:20

**Skýringar, frárennslí:**

**Merkingar:**

- Merkir skolplögn
- - - Dren- og regnvatnslögn
- · - · Regnvatnslögn
- ~ og ~ Vatnslás
- PVC Pípur úr Polyvinylcloríð
- PP Pípur úr Polypropylen
- PP-SN8 Pípur úr sérstyrktu Polypropylen (með hringstífleika 8 kN/m<sup>2</sup>)
- PEH Pípur úr Polyethylen
- JS Pípur úr Járnsteypu

- HP Heilur pottur
- HL Handlaug
- VS Vatnsalemi
- SB Steypibað
- EV Eldhúsvaskur
- SV Skolvaskur
- RV Ræstivaskur
- UP Uppvottavél
- PV Þvottavél
- NF Niúrfall með vatnslás
- HR Hreinsistútur
- GSN Gegnumstreymisniúrfall
- GN Golfniúrfall með lyktarioku

**Aðrar skýringar:**

Efni í grunnlögn skal vera PVC nema annað sé tekið fram.  
 Efni í frárennslislögn innanhúss skal vera PP.  
 Efni í frárennslislögn utanhúss skal vera PVC nema annað sé tekið fram.  
 Efni í lóðarrör fyrir hita og neysluvatn skal vera PEH.

Allt efni og frágangur skal vera í samræmi við ákvæði ÍST-68:2003 og gildandi reglugerðir.

Undir grunnlögn kemur 15cm jöfnunarlág úr sandi sem þjappist vandlega. Hæð jöfnunarlagsins skal hæfa belg röranna og taka skal úr fyrir múfðu eftir þjöppun þess. Fylla skal að pípum með 20 cm sandlagi.

Allar grunnlagir skulu vera d=100 nema annað sé tekið fram. Lagnir undir bílplani skulu vera úr PP-SN8.

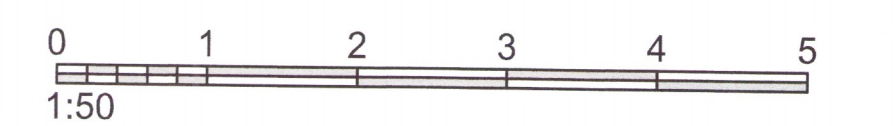
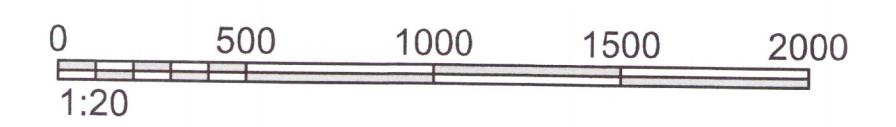

Fellsmúli 26 • 108 Reykjavík • Sími: 517 9050 • Netfang: verkhof@verkhof.is

|                   |                           |               |                          |           |              |
|-------------------|---------------------------|---------------|--------------------------|-----------|--------------|
| Heiti verks:      | Stóra-Hof 1 - Þjónustuhús | Höfundur:     | Sveinar M. Sigurjónsson  | Dags:     | 06.11.2018   |
|                   | Skelða- og Gnúperjarheppi | Blámyndun:    | Björgvín Ó. Sigurjónsson |           |              |
| Heiti teikningar: | Frárennslí                | Samþykkt:     | Ragnir A. Björgvín       | Verkefni: | 301          |
|                   | Lagnir í sökkli           | Aðalhöfundur: | Ragnir A. Björgvín       | Málkv:    | 18-80        |
|                   | Snið og skýringar         | Samþykkt:     | Ragnir A. Björgvín       | Málkv:    | 1:1000/50/20 |
| Handað:           | SMS                       | Premað:       | SMS                      | Málk:     | Yfirlit: BOS |
|                   |                           |               |                          | Útgáfa:   | 301 A        |

3182-19