

Frístundarhús í Koðrabúðum 2.  
801, Bláskógarbyggð.

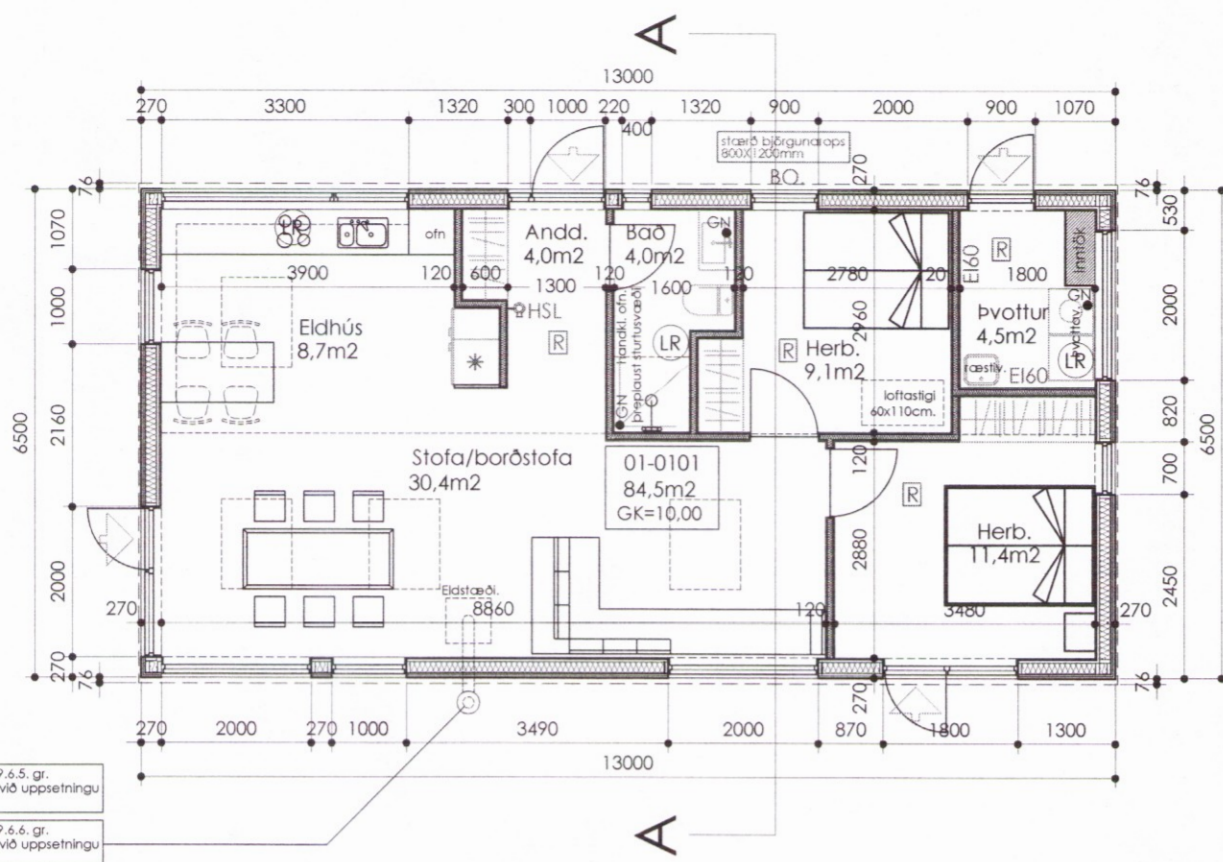

Grunnmynd frístundarhúss.  
Mkv. 1:100

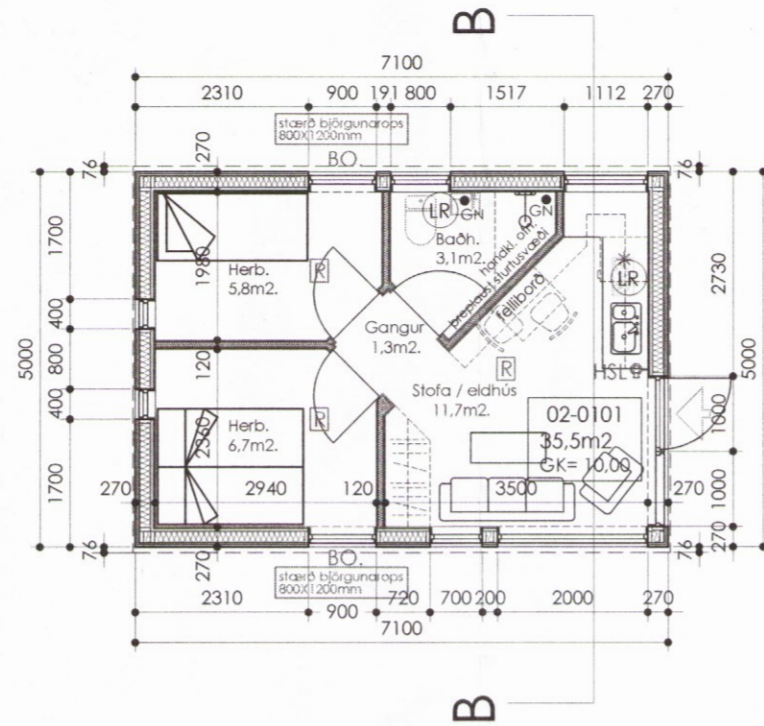

Grunnmynd gestahúss.  
Mkv. 1:100



**BYGGINGARLÝSING:**

Allir effirtaldir byggingarhlutar skulu uppfylla við eigandi kröfur í byggingarreglugerð og reglugerð um eldvarnir. Allir byggingarhlutar sem framleiddir eru í verksmiðju eða verkstæði skulu bera vottun skv. 5.1. kafla í byggingarreglugerð. Húsið fellur undir algilda hönnun skv. reglugerð Mannvirkjastofnunar.

Sótt er um að byggja frístundarhús ásamt gestahúsi á 1 hæð. Húsin eru hefðbundir timburhús, einangruð skv. 13.3.2. gr. byggingarreglugerðar. að utan eru húsin klædd með vatnslæðingu úr tré. Þökkin eru klædd búrústáli og þakhallinn verður 30°.

Þakið er hefðbundið mænispak einangrað með 220 mm. (steinull) þakull með áfastri vindvörn. Sperrur eru 45 x 245 mm. klæddar með 25 x 150 mm. borðaklæðningu, ofan á borðaklæðningu kemur þakpappi og búrústál. Neðan á sperrur kemur 2 mm vír c/c 300 mm, rakavörn, trégrind fyrir rafloagn og klæðning að lámarki í flokki I. Í þvottahúsi eru klæðningar í flokki II. Þakið verður verður loftað og U-gildi þaks skal vera hámark 0,20 (W/m<sup>2</sup> K), skv. 13.3.2. gr. í reglum Mannvirkjastofnunar. Þakhallinn verður 30°.

Útveggir eru úr 45 x 145 mm. trégrind, einangruð með 150 mm. steinull (veggplata). utan á trégrind kemur 9 mm. vatnspollinn krossviður, vindpappi, 22 x 45 mm. gagnvarinn trélisti og vatnslæðning. Að innan, 0,2 mm. rakavarnarlag, 45 x 45 mm. lagnagrind og 2 x 13 mm. gíspjöður. Léttur útveggur skal vera hámark 0,30 (W/m<sup>2</sup> K), skv. 13.3.2. gr. í reglum Mannvirkjastofnunar.

**Frístundarhús.**

Undirstöður eru úr varmamótum og járnbentri steinsteypu, einangraðir að utan og innan. Undir plötu kemur 100 mm plasteinangrun 24kg/3. Undir botnplötu skal vera rakavarnarlag, sá hluti sökkulvegga sem koma að jarðveg skal verja fyrir ágangi vatns með efni af viðurkendir gerð.

**Gestahús.**

Undirstöður úr járnbentri steinsteypu sjá teikn. verkfræðings. Ofan á undirstöður kemur 45 x 195 mm. burðargrind úr tré, einangruð með 200 mm. þéttull. Ofan á burðargrind kemur rakavarnarlag og 22 mm. vatnslímd fösuð spónaplata.

Aðalgólf og gólf í gestahúsi: Í baðherbergjum og þvottah. skulu vera gólfniðurföll og skal yfirborð þeirra vera vatnspétt skv. 6.7.9. gr. í reglugerð Mannvirkjastofnunar. Í frístundarhúsi og gestahúsi verður gólfhitakerfi.

Gluggar og gler. Gluggar eru ál/tré og settir í húsin eftirá. Hurðir og oppnanleg fög eru úr oregon pine.

Allt gler skal vera tvöfalt K-gler (U-gildi 1,2 W/m<sup>2</sup>). Allir gluggar skulu uppfylla viðkomandi ÍST staðal.

Sorp. Sorpgámur er í Reykholti á vegum Biskupstungnahrepps.

Allir berandi byggingarhlutar skulu vera a.m.k. REI60 eða REI90 nema annað sé tekið fram á teikningum. Allir veggfletir og loft íbúða skulu vera í a.m.k. fl. 2. í þvottah. skal loftaklæðning vera í flokki 1. Veggir á milli íbúðar og þvottah. skal vera EI60. Handslökkvitæki af viðurkendir gerð skal vera staðsett á áberandi stað.

Reykskynjarar skulu vera í hverju húsi og staðsettir á viðeigandi stöðum. Í eldhúsi skal vera eldvarnarteppi sem staðsett er á áberandi stað. Í baðherbergi skal vera læstur lyfjaskápur.

Björgunarop skulu vera í öllum svefnherbergjum, fjöldi og stærð þeirra skal vera skv. reglum Mannvirkjastofnunar.

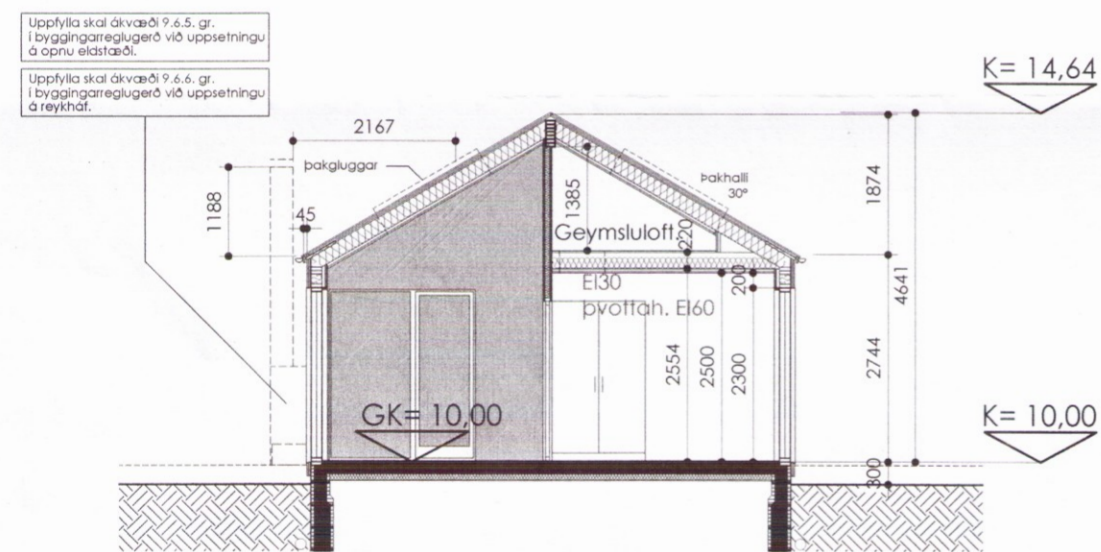

Sneiðing A-A. frístundarhúss.

Ath. allir uppgefnir hæðarkótar eru tilbúnir hæðarkótar.

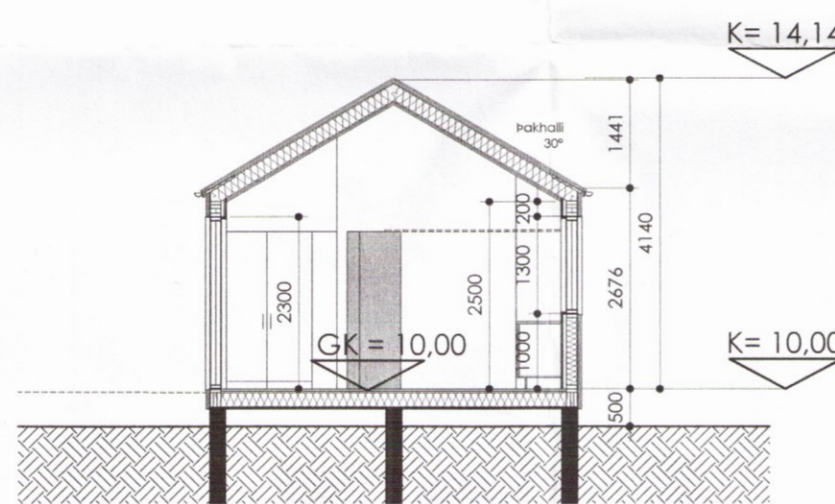

Sneiðing A-A. gestahúss.

Ath. allir uppgefnir hæðarkótar eru tilbúnir hæðarkótar.

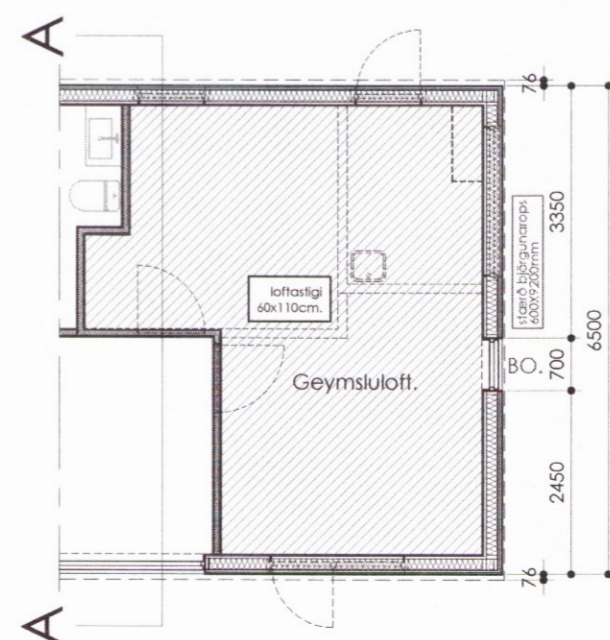

Grunnmynd geymslulofts.  
Mkv. 1:100

**SKÝRINGAR:**

- HSL. Handslökkvitæki.
- R. Reykskynjari.
- GN. Gólfniðurföll.
- LR. Náttúruleg / vélræn loftfræsting.
- GK. Endanleg gólfhæð án gólfefna.
- BO. Björgunarop.

Öll málsetning í mm.

**A2**

Heiti verks: Frístundarhús í Koðrabúðum 2. 801 Bláskógarb.

Heiti teikningar: Grunnmynd, sneiðmynd A-A og B-B.

Hannað: Þorgeir Þorgeirsson

Dags: 01.08.17 Mkv. 1:100 Blað. nr. 01/04 Verkefnis nr. 0817259

Samþykkt: Kennitala. 240657-5469

A2 arkitektur ehf. Suðurlandsbraut 32, 108 Reykjavík, s. 588-8844 / 691-0202 Kt. 630306 - 1240 a2ark@a2ark.is