

Lækjarbrekka 39

Umhverfis- og tæknisvið Uppsveit
Samþykkt
 18. apríl 2018
 David Sigurðsson
 Byggingarfulltrúi

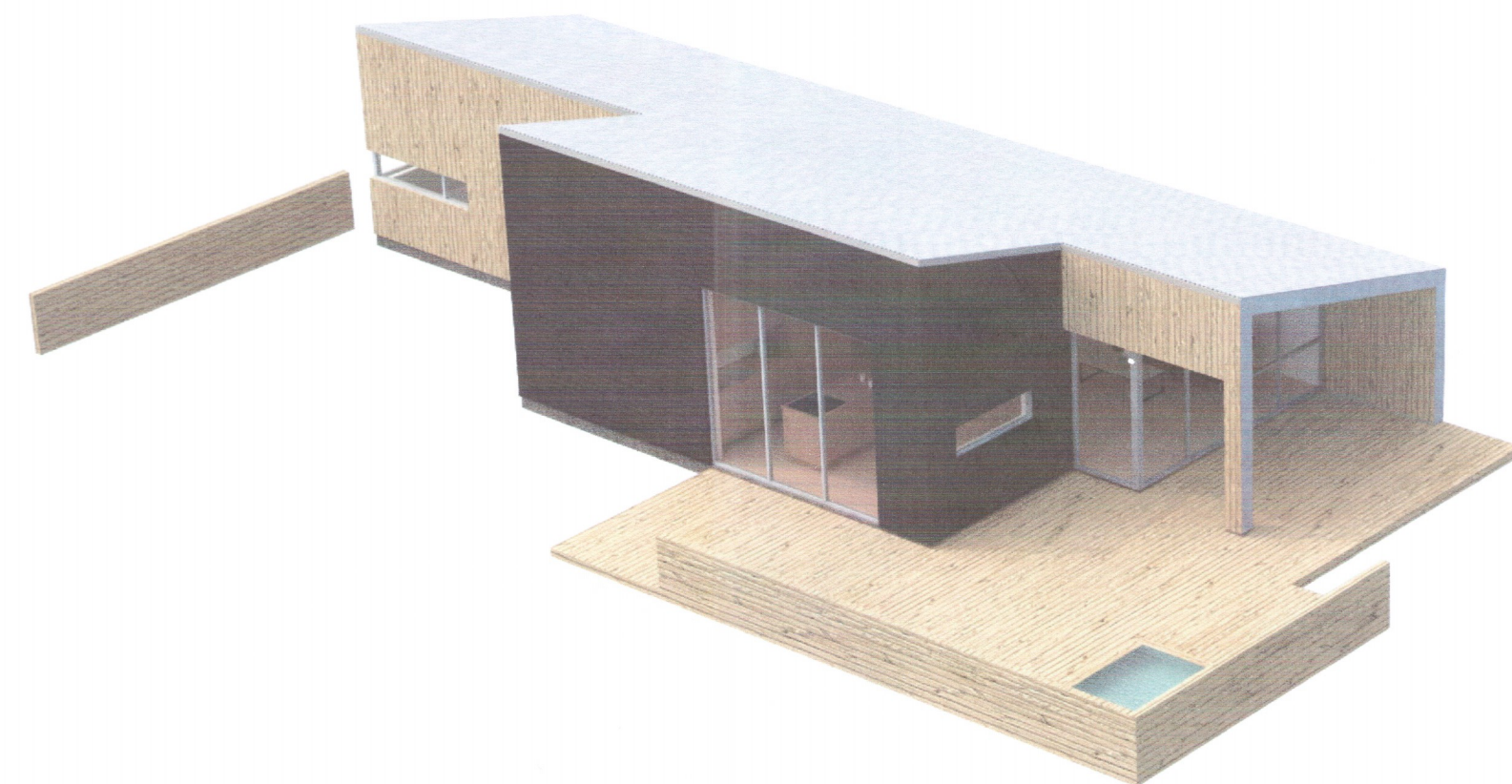
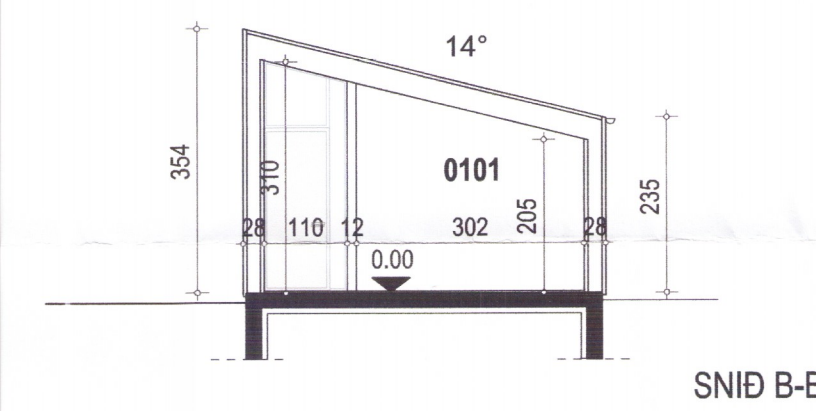
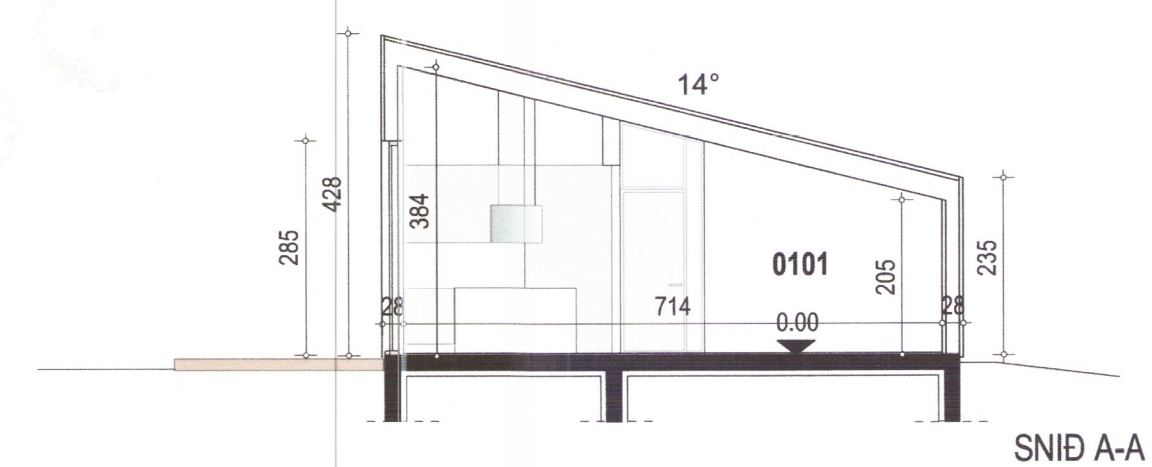
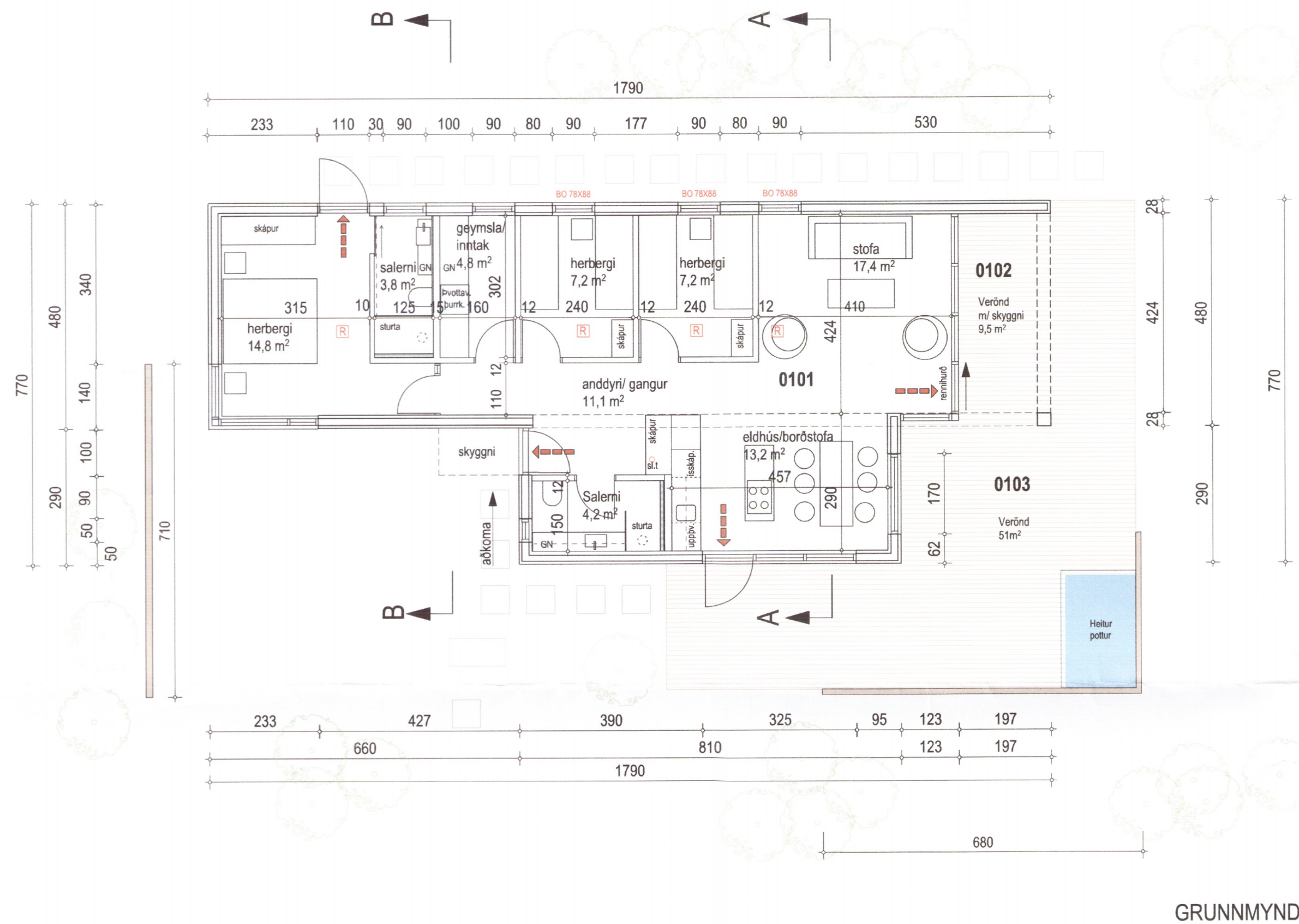

R : Reykskynjari
 GN : Gólfniðurfall
 Sl.t : Handslökkvitæki.

Brunavarnir
 Allar klæðningar innanhúss skulu vera í flokki 2 eða flokki 1.
 Handslökkvitæki og reykskynjarar skuli vera samkvæmt byggingarreglugerð og leiðbeiningum mannvirkjastofnunar og vera staðsettir samkvæmt teikningum.

Eldvarnarteppi skal setja í eldhús.

Allur frágangur, efni og smíði hússins skal vera samkvæmt byggingarreglugerð.

Birt stærð : 100 m²
 Brúttó rúmmál : 337,1 m³
 Stærð lóðar : 9160 m²
 Nýtingarlutfall : 0,011

Almennt: Lækjarbrekka 39
 Landnr : 207031
 Staðgreinir : 8719-1-72250390
 Lækjarbrekka 39 er í landi Syðri Brú í Grímsnes- og Grafingshreppi

Sótt er um leyfi til að byggja frístundahús á einni hæð. Húsið er timburhús. Gólfplötur og sökklar eru úr staðsteyptri jámbentri steinsteypu. Útveggir og berandi timburveggir gerðir úr 45x145mm / 45x195mm timburgrind og einangraðir með steinull. Frágangur veggja samkvæmt sérteikningum arkitekts og verkfræðings.

Klæðning utanhúss : lóðrétt viðarklæðning í ljósum viðarlit og lárétt viðarklæðning bæsuð dökk.

Gluggar eru álklaðdir timbrugluggar með tvöföldu einangrunargleri (k-gleri). Hurðir eru álhurðir.

Þak byggingar er úr 45x 245mm timbursperrum sem festar eru á berandi veggj samhvæmt teikningum verkfræðings. Einangrað með 220mm steinull. Frágangur á þaki samkvæmt sérteikningum arkitekts og verkfræðings. Þak er með bárujarni, þakhalli 14°.

Einangrun í þaki, útveggum, botnplötu og sökklum samkvæmt byggingarreglugerð.
 U gildi þaks : 0.2 W/m²K
 U gildi gólf : 0.3 W/m²K
 U gildi útveggir : 0.3 W/m²K

Milliveggir eru hefðbundnir gífsveggir. Allar klæðningar innanhúss skulu vera í flokki 2 eða flokki 1. Heitur pottur á lóð skal vera búinn læsanlegu loki til að hylja hann þega hann er ekki í notkun eða öðrum útbúnaði, sbr. gr. 12.10.4 í byggingarreglugerð. Barmur pottins skal vera a.m.k. 40 cm yfir göngusvæði umhverfis hann.

Öll gluggalaus rými skal loftræsa. Hita-, neysluvatnskerfi og frárennismál samkvæmt teikningu verkfræðings og gildandi reglugerðum. *3210-19*

Lækjarbrekka 39 í Grímsnesi, landnr. 207031

Grunnmynd, snið, þrívídd		Dagsetning	22 janúar 2018
		Kvæðn	1.100
Verknúmer	Teiknúmer	Breyting	Stærð upprætt
17-07	A02		A2

Arkitektar:
 Guðríður Inga Sigurjónsdóttir 030159-4979

 studiohringur
 inga sigurjóns arkitekt fai
 Tjarnargata 10, 101 Reykjavík sími og fax: 5626163, gsm: 8246163