

GRUNNMYND 1 :100 B

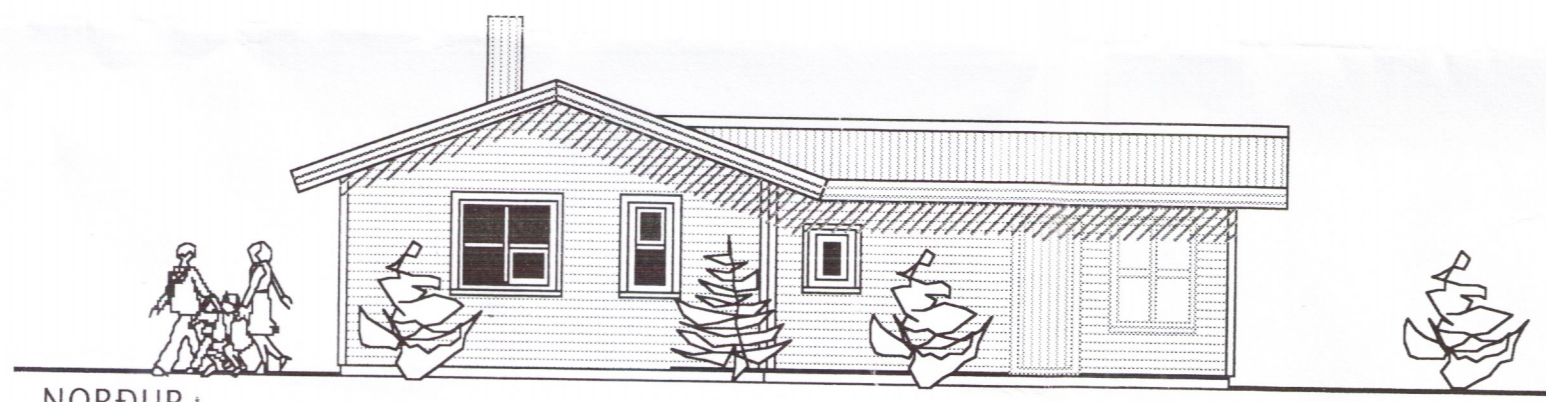

NORDUR

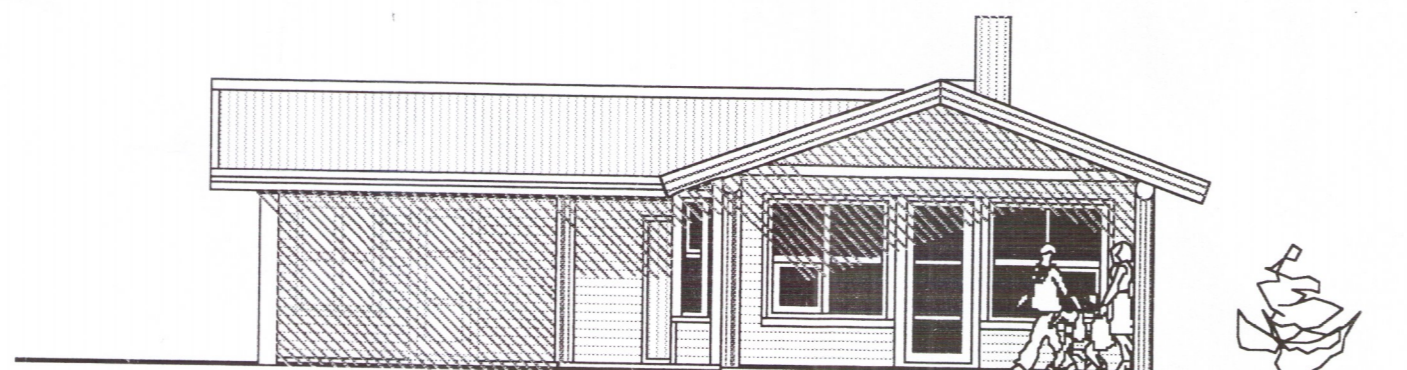

SUÐUR

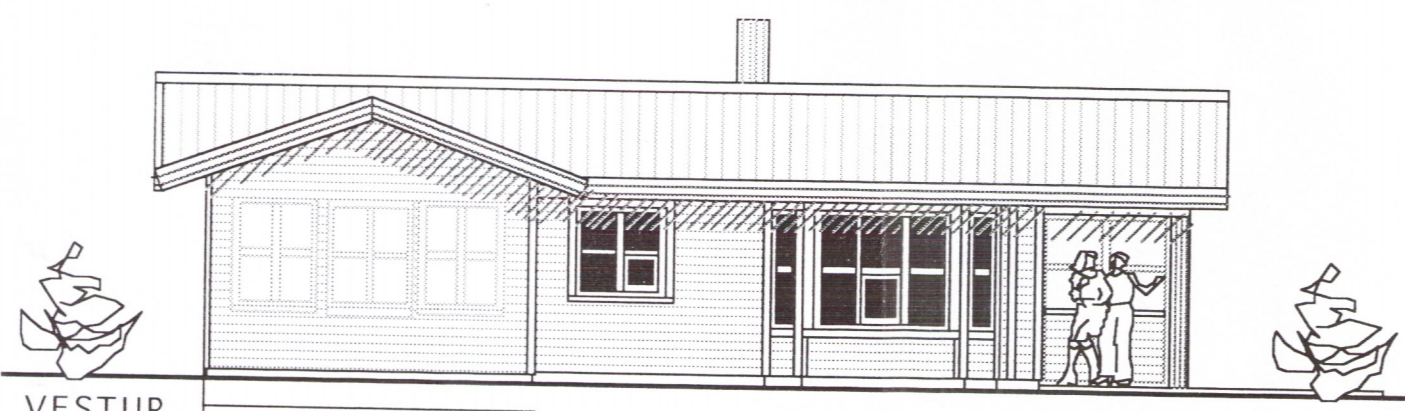

VESTUR

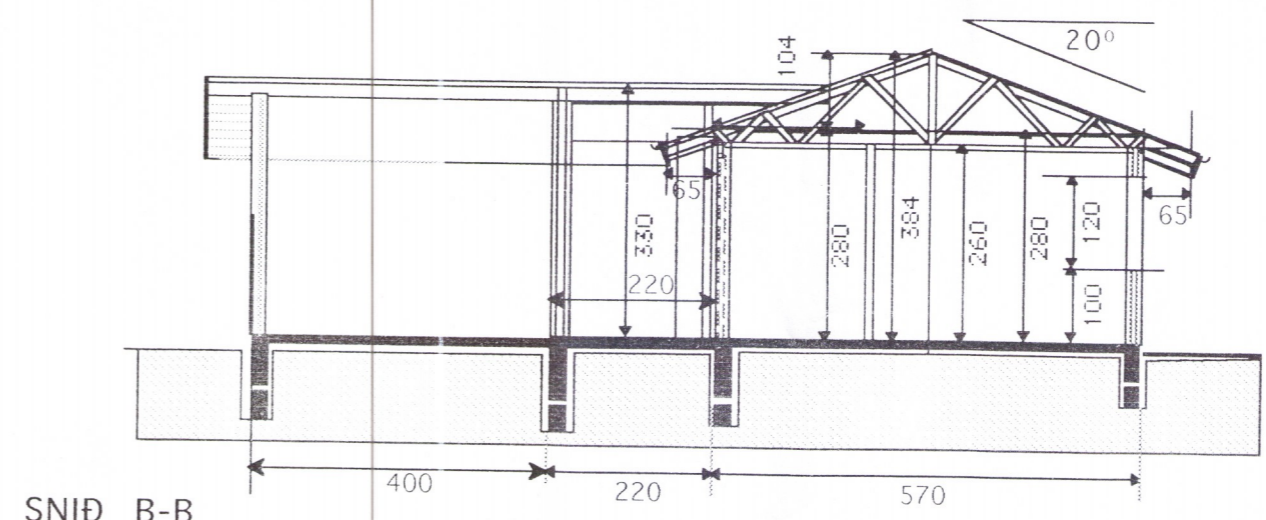

SNID B-B

Til að halda sperru tá í sömu hæð.
 tang 20 x 0,66 cm = 24 cm
 tang 15 x 0,50 cm = 13 cm
 mismunur = 11 cm

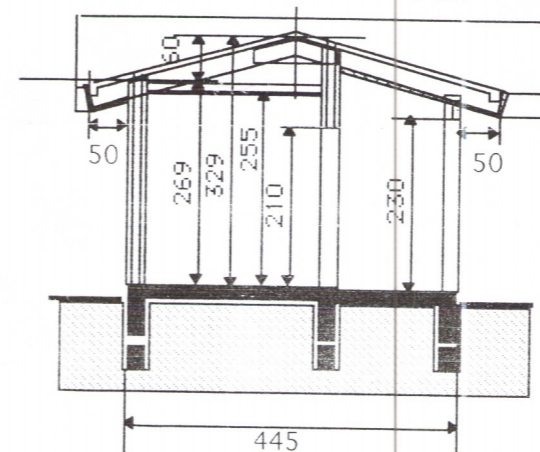

SNID B-B

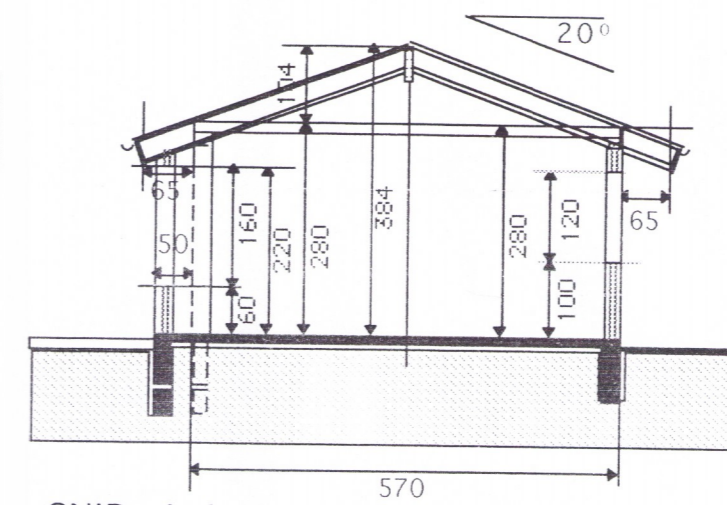

SNID A-A

AUSTUR

Umhverfis- og tæknisvið Uppsveita
 Yfirfarið
 11. sep. 2019
 David Svendsen
 Ph. Byggingarfulltrúi
 Samþykkt 7.6.2005.

BYGGINGARLÝSING

Bústaðurinn er byggður á staðnum úr timbri. Stoðir eru 2" x 5". Einangrun 5" steinull. Sperrur yfir stofu eru 2" x 8". Einangrun 7" steinull. Kraftsperrur yfir herbergjum 7" steinull. Sökkull er staðsteyptur í einangrunarmót, gólfplata staðsteypt, 3" plasteinangrun undir plötu Klæddur að utan með kúptri, lárétttri..... vatnslæðingu. málmklæðning á þaki. Í bústaðnum eru reykskynjarar og handslökkvitæki. Rotþró er 3500 lítra frá viðurk. framl. staðsett minnst 15 m frá bústað. Samkv. heilbrigðis reglugerð.

STÆRÐIR

Grunnflötur bústaður brúttó	70,8 m ²
Pallur	
Rúmmál bústaður	232,7 m ³

Breytt 21 feb.. 2006

3228-19

	Verkefni	Bústaður nr. 6 í land í Leynis Laugardalshrepp
	Heiti	Grunnmynd-útlismyndir -snið afstöðumynd byggingarlýsing skráningartafila skýringar

kvarði	1:100 1:2000	verk.nr
dags.	23 ágúst. 2002	dags br.
hönnun	G.G.	dags br.
teikn	G.G.	teikn nr
		A-1

Hringbraut 17 220 Hafnarfirði
 s. 555-2020 fax. 555-2021
 Gísli G. Gunnarsson BÍ kt, 020649-2409
 kvardi@vortex.is
 www.kvardi.is