

Samþykkt
27 JUNI 2006
Hólmur Einarsson
Byggingarfulltrúi uppsveita Amessýslu

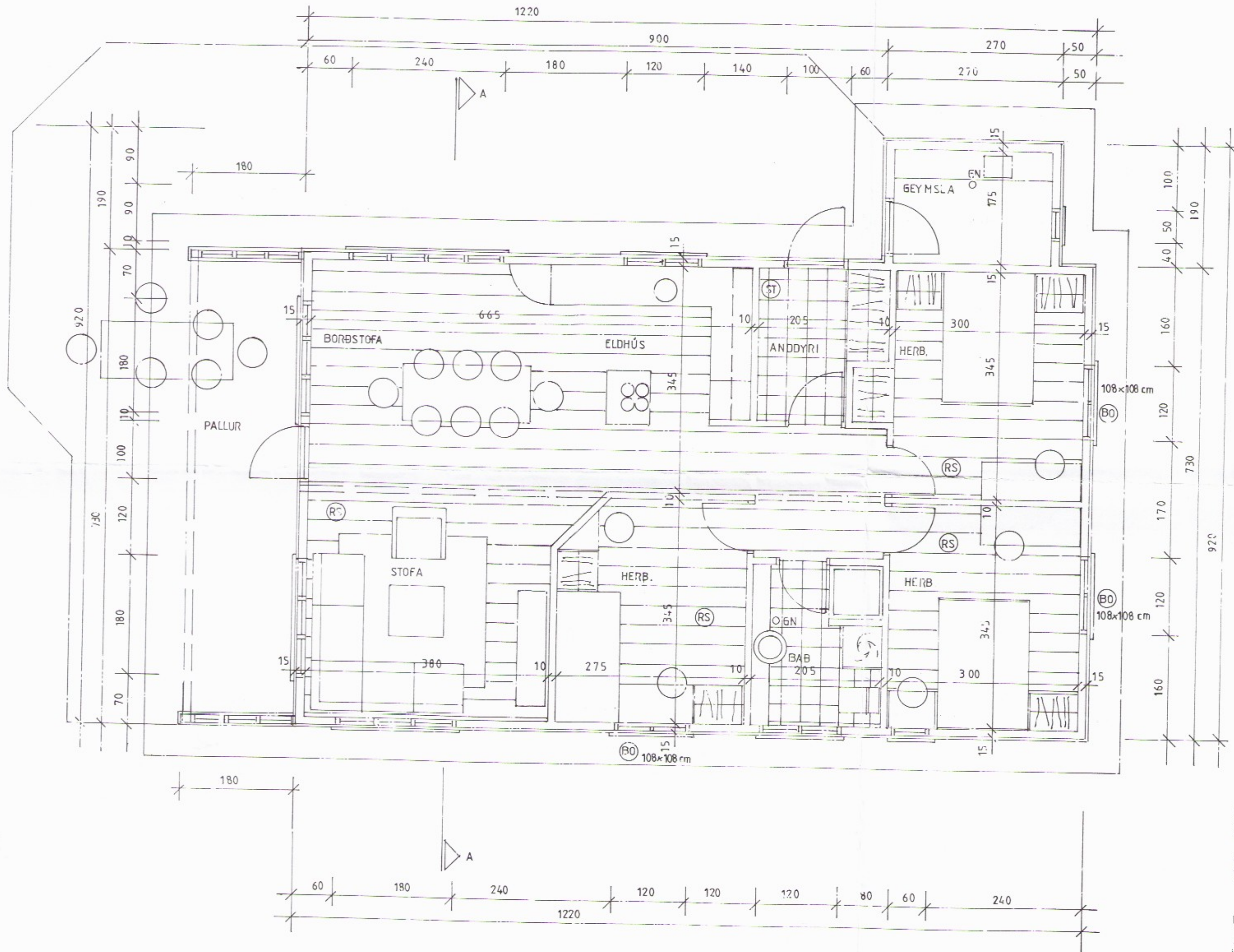

SUMARHÚS: LÝSING:
STEYPTIR SÖKKLAR OG GÓLFPLATA, EINANANGRUN 75MM FIASTEINANGRUN.
ÚTVEGGIR: GRIND 48X148MM, 9MM KRÖSSVIÐUR, LOFTUNARLISTAR OG 21MM
TIMBURKLÆNING, 150MM STEINULL OG PÓLPLAST, LAGNALISTAR OG 12MM
FURUPANILL. GLUGGAR ERU ÚR FURU MED TVÖFÖLÐU GLERI.
ÞAKSPERRUR ERU 48X223MM, ÞAKKLÆNING 25X150MM, ÞAKPÁLPI OG BÁRUSTÁL.
EINANANGRUN ÞAKS ER 200MM STEINULL MED VINDPAPPA, PÓLPLAST OG LAGNA-
LISTAR OG 12MM FURUPANILL.
BURDARVEGGUR: GRIND 48X98MM, 95MM STEINULL OG 12MM FURUPANILL.
LÍMTRÉ Í MENTI SBR.VERKFR. TEIKN.
MURDARPÓLSHÖNNUÐUR: JÓHANNES PÉTURSSON
B = BJÓPUNAROP, RS = REYKSKYNJARI, ST = SLÖKKVIÐEKI.
ROTDRÓ: STÆRÐ OG FRÁGANGUR SKV. BYGGINGARRÆGLUGERÐ.
STÆRÐ HÚSS: 94.18M²

SUMARHÚS, Á LÓÐINI BREKKUHEIÐI 12,
BLÁSKÓGABYGGÐ,
ÁRNESÝSLU.
EIG. SMÍÐSTÆKNI 6909050350

ÚTLIT OG SNIÐ 1:50
2006 05-02
Jóhannes Pétursson 0104:8-3959 S-567-5107 -
5699
Sigurður Sigurðsson 021146-2349 S-566-6613
johp@isholf.is

3230

ABS teiknistofa 566-6613, 567-5107. Nr. 1