

Austur

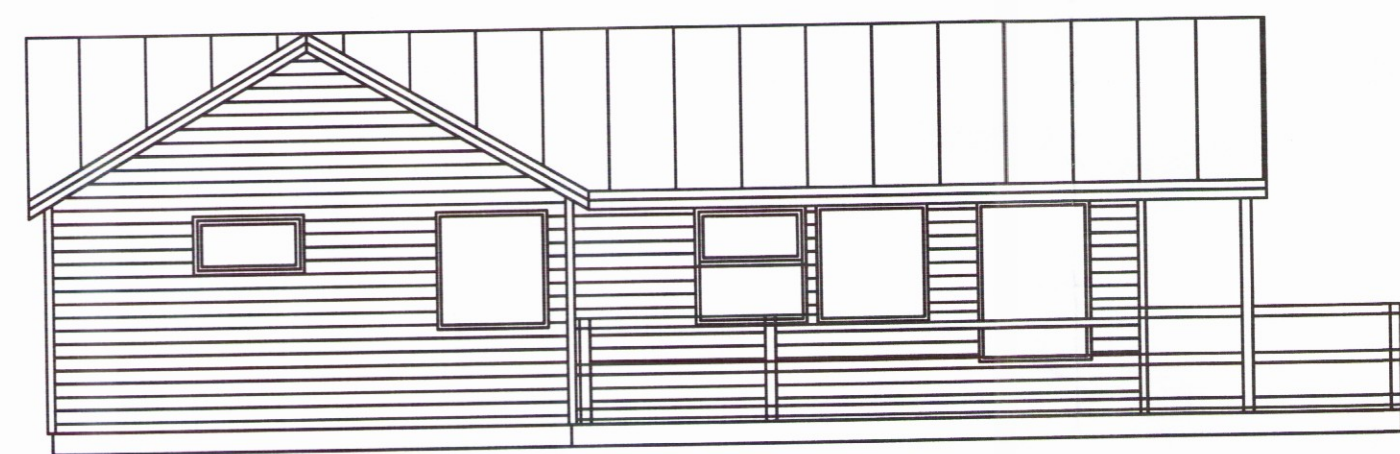

Norður



Vestur

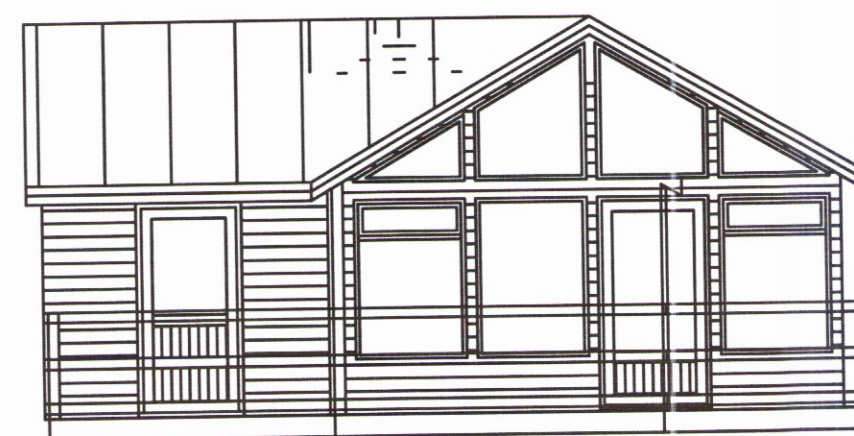

Suður

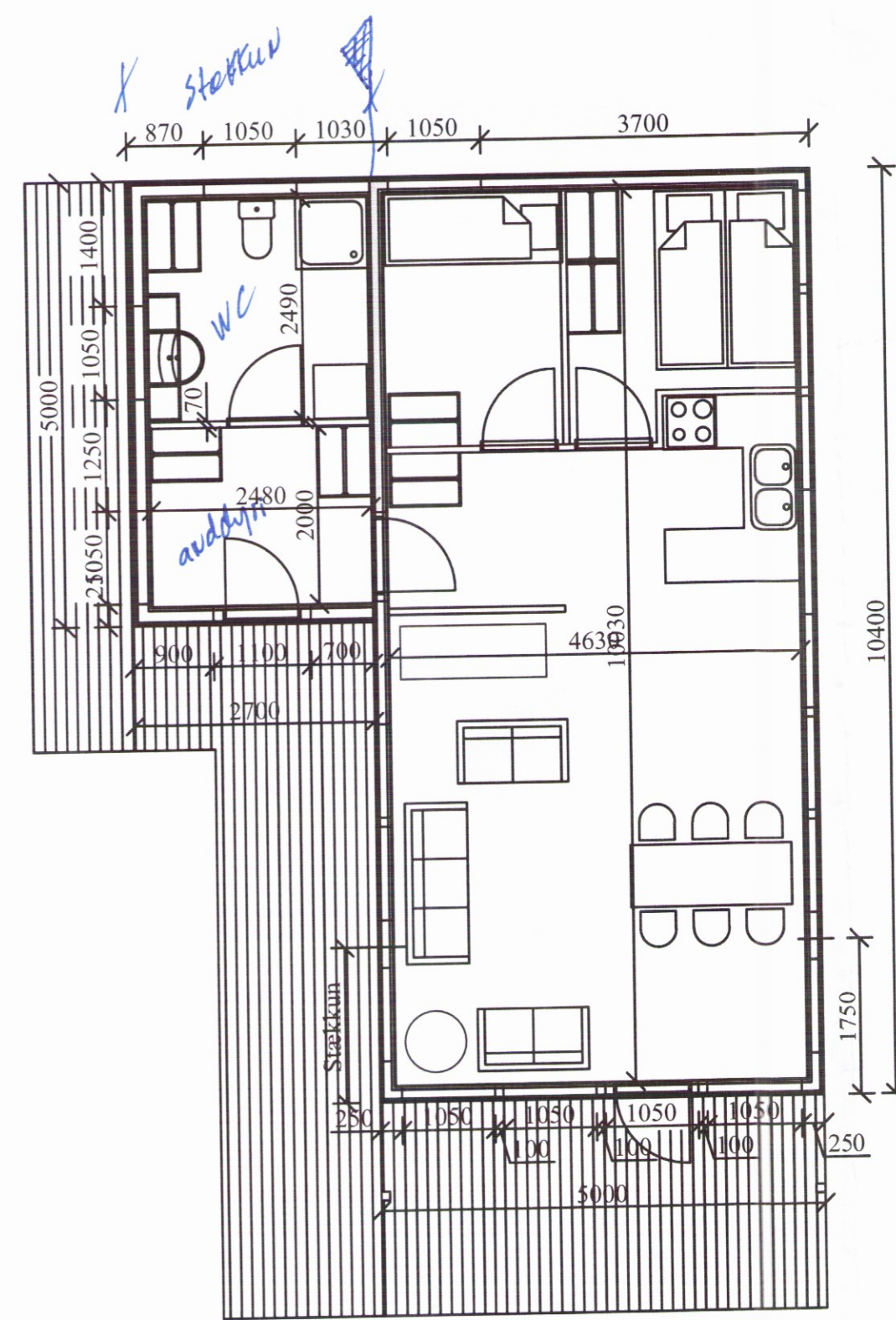

Grunnmynd mk.1:100

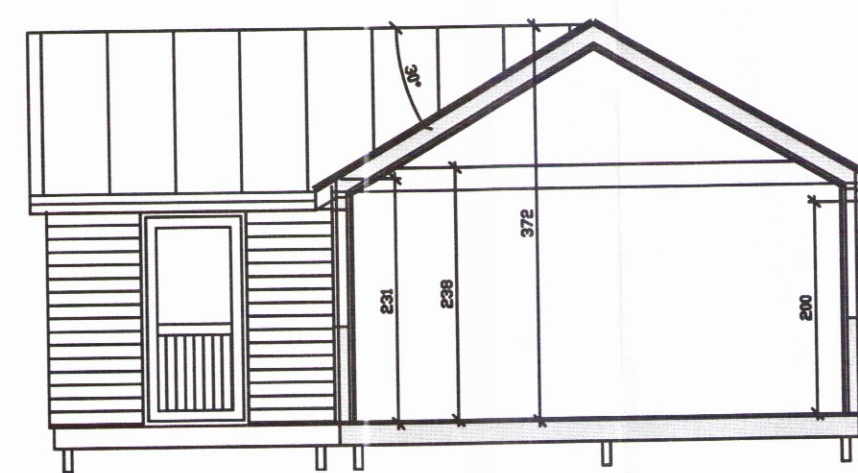

Sneyðing mk. 1:100

Byggingarlýsing:

Núverandi hus:

Þetta er timburhús, grundað á súlum. Efni í útveggjum er 100x50mm furustoðir. Húsið er einangrað með 90mm steinull bæði í þak og vegg. Einfeldar raflagnir eru í húsinu og er það hitað upp með rafmagni (Rafmagnsöfnar). Gólf er einnig úr timbri, klætt með gólfpanel og einangrað með 150mm þéttull Efni í gólfbitum er 50x150mm furuplankar. Útveggir eru panelklæddir að innan en að utan er 25x150 borðaklæðning og veggpappi og loks lárétt timburklæðning. Rakavarnarlag hefur verið sett innan einangrunar í öllu húsinu

Rétt er að minna á að um er að ræða reyndarteikn af eldra húsi. Gluggar eru með tvöföldu verksmiðjugleri þ. Þak er hefðbundið tvihalla mænispak

Viðbygging:

Stofa í eldri húsi verður stækkuð um 1.8m til suðurs sbr teikin. Viðbyggingin er úr timbri á stauraundirstöðum. Undirstöður eru einangraðar með 150mm einangrun. Gluggar verða í sama stíl og á eldra húsi með tvöföldu verksmiðjugleri. Gluggar verða úr timbri. Útveggir eru úr 150mm furustoðum og einangraðir með 150mm þéttull. Rakavarnarlag er innan á einangrun. Útveggir eru klæddir að utan með 9mm furukrossvið. Ysta klæðning er lárétt panelklæðning. Þak er klætt með borðaklæðningu, þakpappa og bárustáli. Þak er einangrað með 220mm þakull ásamt rakavarnarlagi en útveggir með 150mm þéttull. Miðað er við að klæðningar að innan sé í fl. 1. þe klætt með 13mm gífsplötum. Innveggir eru byggðir úr 70mm stálstöðum, klæddir með gífsplötum og einangaðir með 70mm þéttull. Í þrifarymum er klætt með rakavörðum 13mm gífsplötum. Litaval á veggjum og loftum er í ljósum antíklit. Annars er litaval frjálst. Á gólf kemur parket en í anddyri, snyrtingum og eldhúsi verða settar gólfplisar.

Upphitun: Viðbygging er hituð með rafmagni í öllum rýmum

Brunavarnir og aðgengi:

Flóttaleiðir eru við aðalinnangang og út úr herbergjum (BO) á grunnmynd. Tvö handslökkvitæki verða sett upp í húsinu, eitt við anddyri og eitt í eldhúsi. Aðkoma slökkviliðs er við norðurenda lóðar.

Lagnir og loftræsting:

Allar neysluvatns og hitalagnir skulu vera með vottum sem Mannvirkjastofnun samþykkir. Almennir eru neysluvatnslagnir úr pex eða riðfríum stálörum. Hámarkshiti inn á neysluvatn skal ekki vera meira en 65°. Lagnir skal byggja inn í vegg eins og kostur er. Loftræsting er náttúruleg í öllum rýmum.

Sorpgæmslur:

Sorpgæmsla er staðsett við norðurhlíð viðbyggingar, sbr, grunnmynd og er öll sorphirða á vegum sveitarfélagsins

Notkunarflokkur:

Húsið er í notkunarflokki 3
 Húsið verður notað sem frístundahús

Bílastæði.

Bílastæði eru við norðurenda lóðar

Helstu stærðir:

Stærðir: Núv. hús: 56,4m²
 Viðbygging: 8,9 m²
 Samtals byggingarmagn á lóð: 65,4m²
 Lóð er alls: 5000m²
 Nýtingarhlutfall: 0.010

Kólnunartölur:

Þak: 0.2m W/m²k
 Útveggir: 0.3 W/m²k
 Hurðir og gluggar: 1.3 W/m²k
 Gólfplata: 0.24 W/m²k
 Útv. meðaltal: 0.66 W/m²k

Verk:	lóð nr 60 í landi Snorrastaða (168164)			Netfang: tso@simnet.is
Verkhliuti:	Aðalteikningar (viðbygging)			Farsími 899-7864
Teikn nr:	A-01	Dags: 20 maí 2014	Mælikvarði: 1:100	Tölvuskráningarnúmer:
Verknr:				Tækniþjónusta ehf. kt: 601200-2440
Hannað:	Sæmundur Óskarsson (180160-3109)			Suðurlandsbraut 10. 2.hæð Sími: 5533700
Teiknað:	Sæmundur Óskarsson (180160-3109)			Árftun og afhöfnuðar: <i>[Signature]</i>
				TSO Tækniþjónusta ehf. Sæmundur Óskarsson Byggingatæknifræðingur

3243