

GRUNNMYND 1.HÆÐ

BRÚTTÓFLATARMÁL BÚSTAÐAR MED GEYMSLU: 80,4 M2
 FLATARMÁL PALLA UTANHÚSS: 87,0 M2

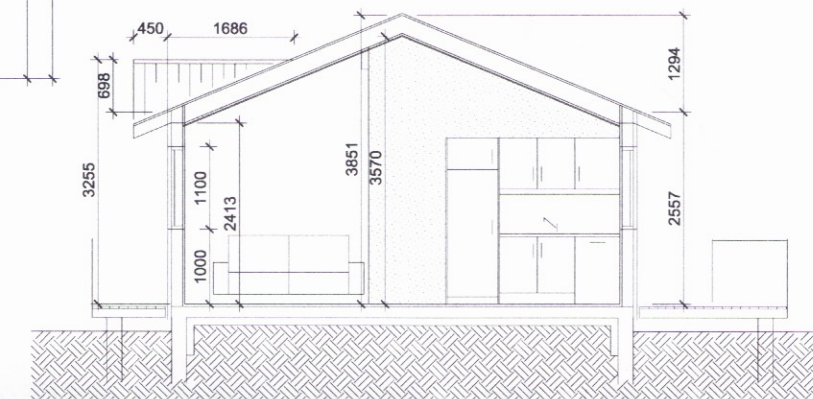

Byggingalýsing : Landnr: 19768 og staðgreinir: 8719-1-46351100

Húsið er hefðbundið heilsárssumarhús úr timri á steypum sökkli. botnplata er steyp á fyllingu. Undir botnplötu og innan á útveggjasökkli komi 100 mm plasteinangrun.

Veggir eru úr 145 mm timburgrind með 150mm steinullareinangrun

Innan á vegg komi rakavarnarlag úr þolplastí. Vindvörn utan á útveggjagrind er gerð með 9 mm 3. laga greni eða furukrossvið. Sperrur eru 220 mm klæddar með borðaklæðningu. Einangrun í þaki er 200 mm þakull + 25mm ull í rafmagnsgrind. Undir sperrur komi rakavörn. Þakklæðning er lituð báruklaðning, undir klæðningu komi þakpappi. Veggklæðning er lárétt nótuð vatnasklæðning úr furu, bæsuð

Í hús komi reyksynjarar og slökkvitæki. Staðsetning ákveðist með eldvarnarefirliti. Björgunarop komi í svefnherbergi. Heitur pottur með áföstu loki þannig frágengnu að börn geti ekki opnað það. Hæð upp á pottbrún a.m.k. 0,4 m

BO - Björgunarop
 SL - Slökkvitæki
 RS -Reyksynjari
 GN - Gólfniðurfall

Stærðir:
 1. hæð brúttóflatarmál: = 80,4 m²
 Brúttórúmmál = 271,4 m³

Kólinunartölur helstu byggingahluta eru:	
Þak	0.20-W/m2 K
Veggir	0.30-W/m2 K
Einangrað gólf á fyllingu	0.30-W/m2 K
Gluggar	2,0-W/m2 K
Hurðir	3,0-W/m2 K



SUÐ-VESTUR

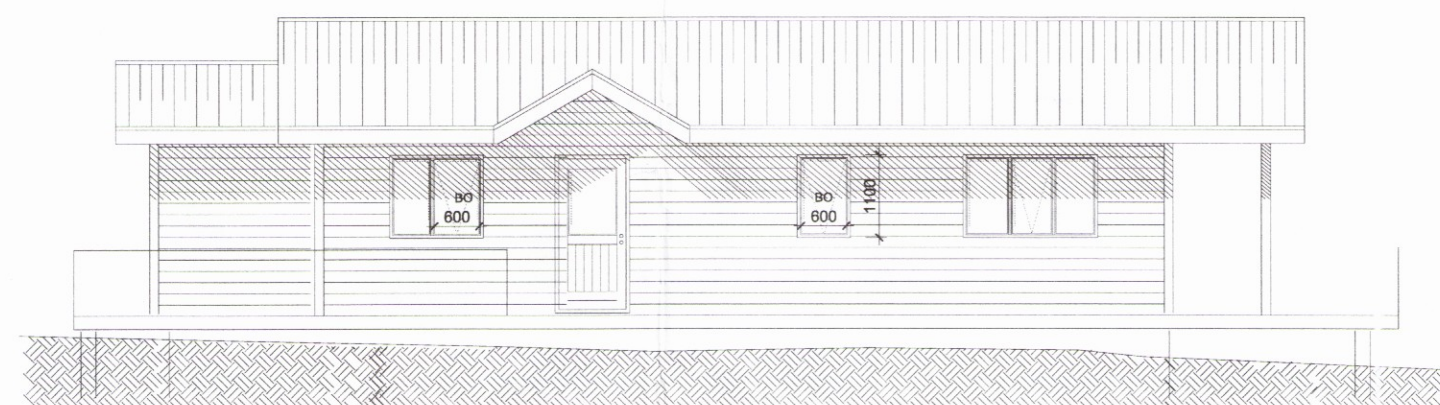

NORÐ-VESTUR



NORÐ-AUSTUR



SUÐ-AUSTUR

HRAUNBORG 110, KERHRAUN, GRÍMSNES- OG GRAFNINGSHREPPUR

SUMARHÚS.
 HRAUNBORG 110- AÐALTEIKNING
 GRUNNMYND, ÚTLIT
 AFSTÖÐUMYND

3265



HÖNNUN - SKIPULAG
 LAUGARVEGUR 168 TEL: +354 6919115
 105 REYKJAVÍK TEL: +354 5513107
 ICELAND tolli@hughrif.is

ÞORLEIFUR EGGERTSSON ARKIT FAÍ.
 KT: 040163-4849

HANNAD	JLS/ÞE	TEIKNAD	JLS	MKV:	1:100	VERKNR:	S-17-02
SAMP:				SKRÁ		TEIKN. NR.	A-01
ÚTGÁFA		DAGS:	NAFN	KENNT	Þorleifur Eggertsson, kt. 040163-4849	DAGS:	2017.09.25