

Þakbrún K=61,93

Þakbrún K=60,77

Aðalháð K=57,76

Norður

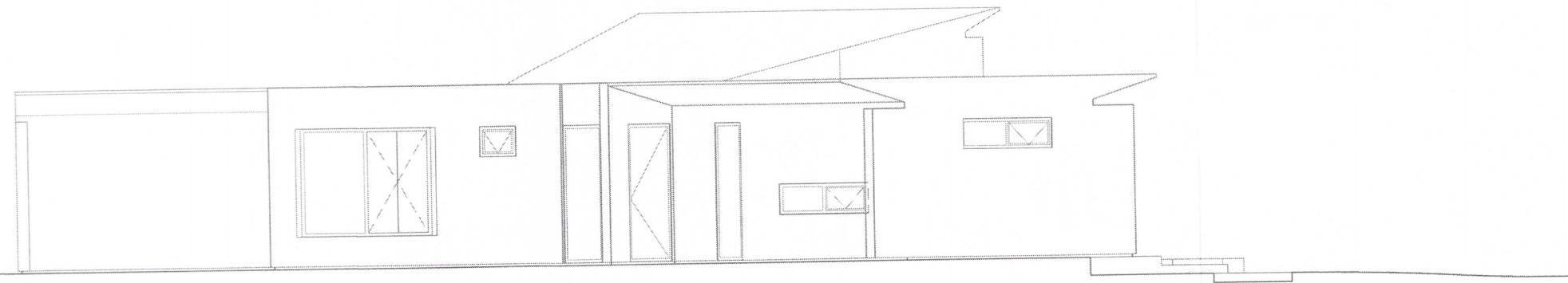

Þakbrún K=61,93

Þakbrún K=60,77

Aðalháð K=57,76

Austur

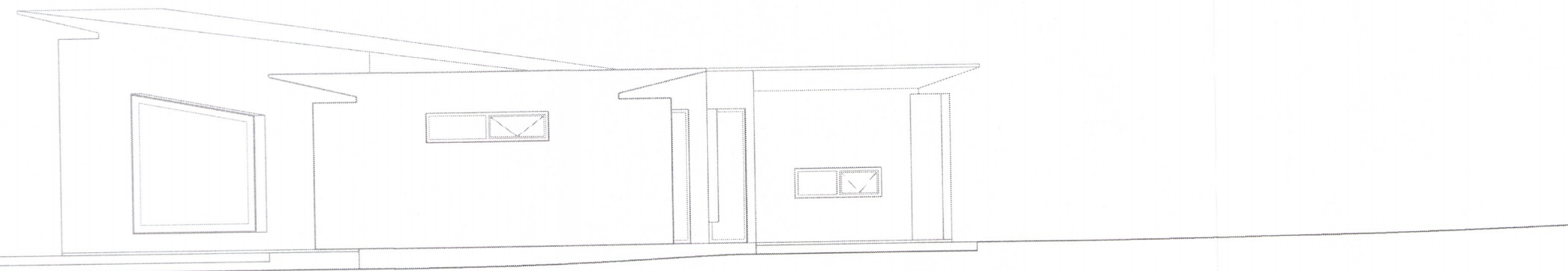

Þakbrún K=61,93

Þakbrún K=60,77

Aðalháð K=57,76

Suður

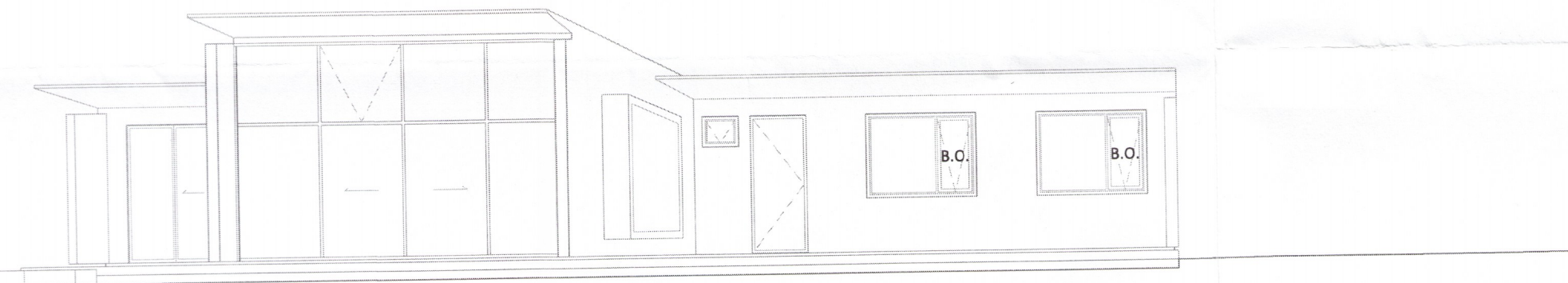

Þakbrún K=61,93

Þakbrún K=60,77

Aðalháð K=57,76

Vestur

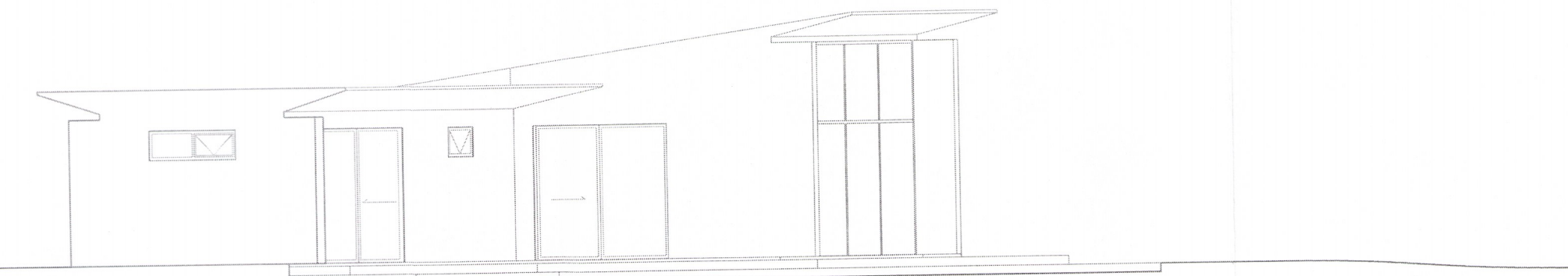

Umhverfis- og tæknisvið Uppsveita  
**Samþykkt**  
04. sep. 2019  
*David Sigurðsson*  
Byggingarfulltrúi

3355-19

A:

ENDURSKOÐUN:

DAGS:

## Níán Kjarrbraut 9, Grímsnesi

### Aðalteikning

VERKKAUPI:	Guðrún Einarsdóttir / Þorvarður G. Hjaltason		
KENNITALA VERKKAUPA:	130263-4969 / 290862-4939		
HEIMILISFANG:	Strandvegur 7, 210 Garðabæ		
LANDNÚMÉR:	L190734		
LÓÐARNÚMÉR:	2345275		
EFNI:	Útlit		
MÆLIKVARDI:	1:100	VERKNR:	1906
FRUMSTÆRÐ BLADS:	A2	TEIKN. NR:	1_XX_02
TEIKNAD:	DHA	YFIRFARID:	HKC
DAGSETNING ÚTGÁFU:	28.08.2019	ENDURSK:	

**basalt**  
arkitektar

AÐALHÖNNUÐUR: Hrólfur Karl Cela, arkitekt FAÍ,

Laugavegi 51  
101 Reykjavík  
sími: 515 1400  
svar@basalt.is  
kt: 660609-1050  
kt: 280679-4539

Öll mál skal staðfesta á staðnum áður en smíði hefst



*Tekninguna má ekki afrita með neinum hætti, að hluta til eða í heild án skriflegs leyfis höfundar.*