

Umhverfis- og tæknisvið Uppsveita  
**Samþykkt**  
 19. sep. 2019  
*David Sigvæðsson*  
 Byggingarfulltrúi

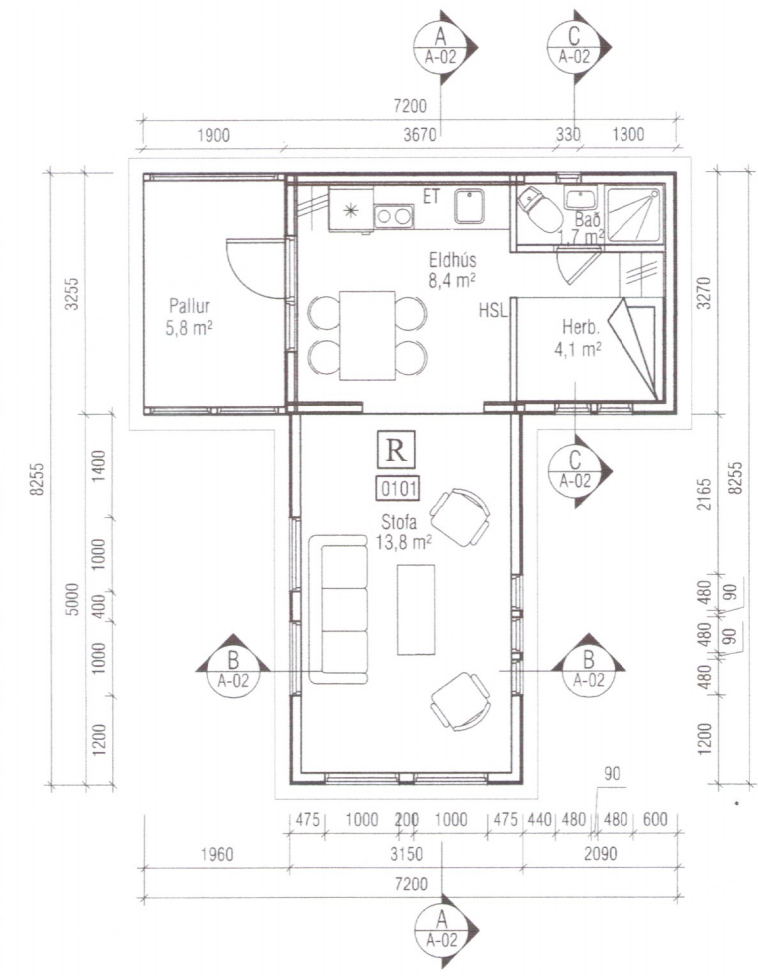

GRUNNMYND 1. HÆÐ MKV. 1:100

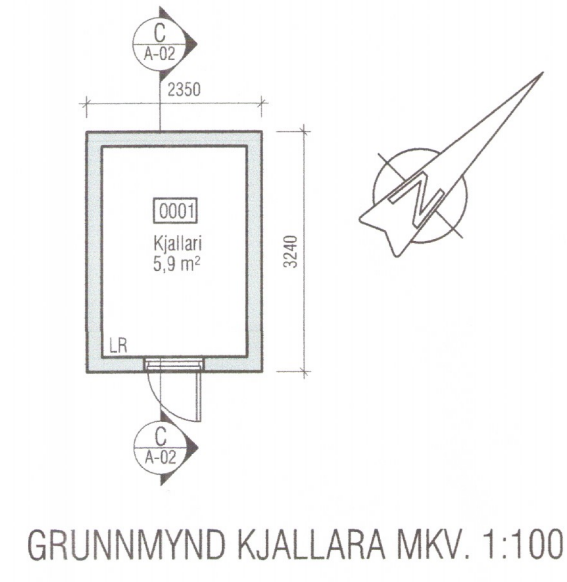

GRUNNMYND KJALLARA MKV. 1:100

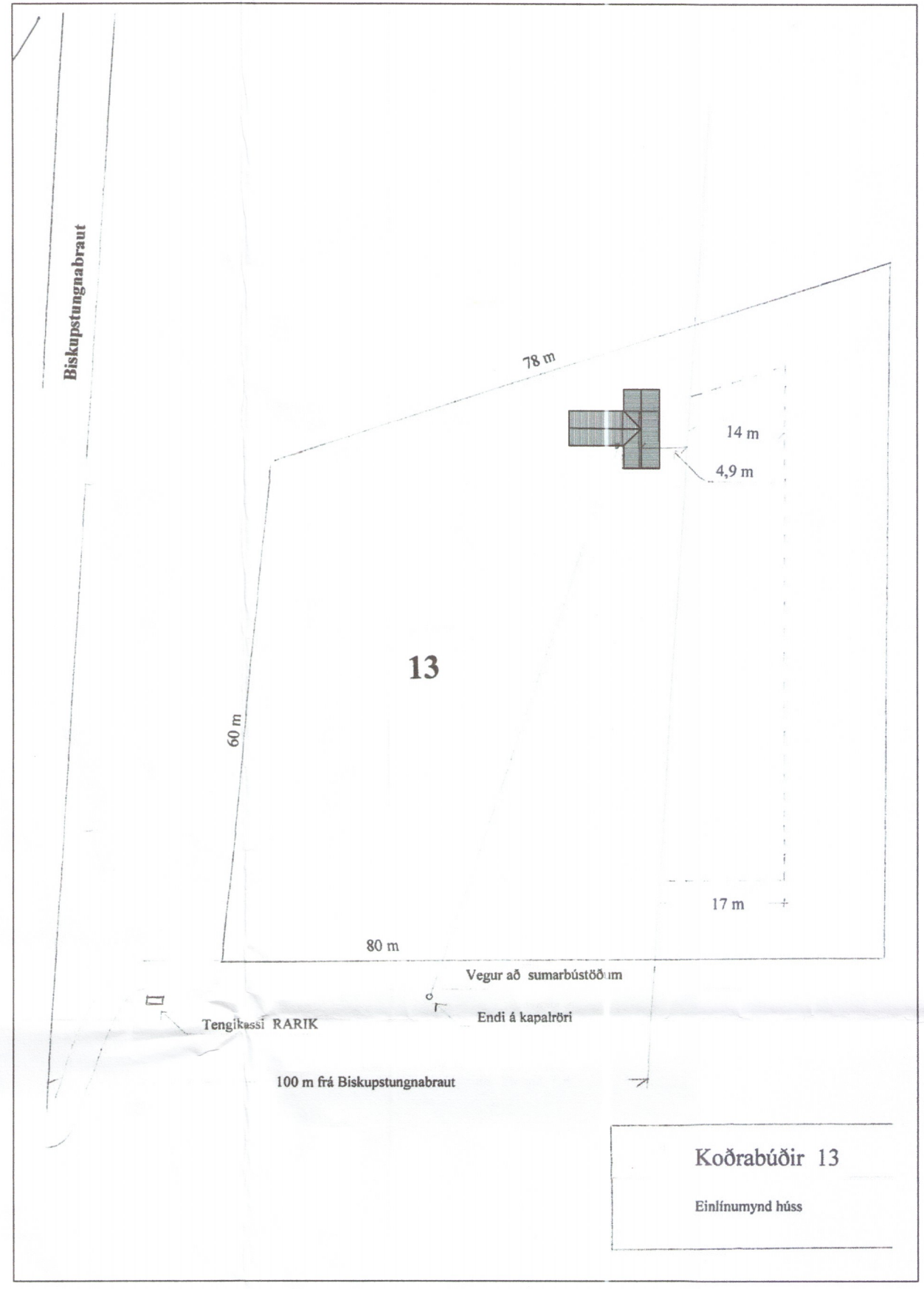

AFSTÖÐUMYND MKV. 1:500

**BYGGINGARLÝSING:**

Núverandi er nú stækkað og endurbætt, sjá nánar hér neðar. Um er að ræða hefðbundið timburhús. Þak er söðulþak.

Rotþró: 1500 lítra þriggja hólfra rotþró, Ø:1000 mm, L: 2400 mm, viðurkennd af Hollustuvernd ríkisins. Staðsetning í samráði við byggingarfulltrúa svæðisins.

Byggingarlýsing fyrir nýbyggingu

Gólf:  
 Gólfbitar á langbitum: 50 x 150 mm c/c 600 mm.  
 Gustlokun: 4 mm olíusóðið masonít-rabitnet.  
 Gólfeinangrun: 5" steinull.  
 Rakavörn: Polplast 0,2 mm.

Veggir:  
 Burðargrind: 45 x 125 mm alhefluð fura c/c 600 mm.  
 Einangrun: 5" steinull.  
 Gustlokun: 12 mm olíusóðið trétex.  
 Vindstífing: 12 mm krossviður.  
 Vatnslæðning: Rásaður krossviður á loftunarlísta.

Þak:  
 Sperrur: Hefðbundnar sperrur borið af veggjum og límrésbitum.  
 Loftklæðning að innan: Grenipaníll.  
 Rakavörn: Polplast 0,2 mm.  
 Einangrun: 6" steinull, þéttull.  
 Þakklæðning: 25 x 145 mm borðaklæðning.  
 Þakpappi og galvanhúðað búrústál.

Eldvarnir:  
 Allar klæðningar eru í flokki 2.  
 Slökkvitæki, reykskynjari og eldteppi skal vera í húsinu og skulu staðsett í samráði við slökkvilið.

Afstaða húss á lóð er í samráði við landeiganda og byggingarfulltrúa.

Tákn:  
 SL : Slökkvitæki.  
 RS : Reykskynjari.  
 BO : Björgunarrop.  
 ET : Eldteppi.  
 GN : Gólfniðurfall

Skráningartafa: Koðrabúðir 13, Biskupstungum		Skrásetjari: Sigurður Hafsteinsson			
Landnúmer: L198396		Kennitala: 030859-7749			
Matshlutanúmer: 02		Útgáfa: 4.01t Dags.: 03/09/2019			
Botnplata		Hjúpflétir			
Botnplata m²	Botnplata m²	Útveggir m²	Þak		
6.6	33.0	92.5	16.0		
		Þak	Þakgluggar og þakop m²		
		49.0	0.0		
Yfirlit					
Yfirflöt		Innan hæða		Utan hæða	
		A	A	B	C
Botnflötur / m²		40.6			40.6
Brúttóflötur / m²		40.6			40.6
Brúttóúmmál / m³		96.9			96.9
Nettóflötur / m²		33.9			33.9
Birt flatarmál / m²		34.3			34.3
Skiptarúmmál / m³		75.728			75.728

Skráningartafa: Koðrabúðir 13, Biskupstungum		Skrásetjari: Sigurður Hafsteinsson																
Landnúmer: L198396		Kennitala: 030859-7749																
Matshlutanúmer: 02		Útgáfa: 4.01t Dags.: 03/09/2019																
Uppskipting og lýsing		Stærðir																
D0	D1	D2	D3	D4	D5	D5M	D6	D7	D8	D9	D10a	D10b	D11	D12	D16	D17		
Lokun	Rými hæð-röð	Notkun texti	Höfuð-flokkun	Eignar-hald	Botnflötur m²	Milliflokkur m²	Stígar m²	Op m²	Brúttóflötur m²	Brúttóflötur sh < 1,8 m²	Salaflæði mín	Salaflæði max	Brúttó rúmmál m³	Nettóflötur m²	Birt flatarmál m²	Reiknitala skiptarúmmáls	Skiptarúmmál m³	
<b>Matshluti</b>					40.6	0.0	0.0	0.0	40.6	6.3			96.9	33.9	34.3		75.728	
<b>Botn</b>													6.6					
	00	Kjallari			7.6	0.0	0.0	0.0	7.6	4.1			14.6	5.9	3.5			
A	0001	Kjallari-Lagnarymi	N	0101	7.6				7.6	4.1	1.72	2.15	14.6	5.9	3.5	1.92	11.328	
	01	1. hæð			33.0	0.0	0.0	0.0	33.0	2.2			75.7	28.0	30.8			
A	0101	Fristundahús	N	0101	33.0				33.0	2.2	1.47	2.75	75.7	28.0	30.8	2.30	64.400	
<b>Athugasemdir</b>																		
<b>Sameignir sumra</b>																		
Eignarhald					Skiptarúmmál													
Eignar-hald	Notkun texti	Birt flatarmál m²	Séreign m³	Séreign og sameign m³														
	0101	Fristundahús	34.3	75.728	75.728													
<b>Alls</b>					34.3				75.728									75.728

**VEKTOR**  
 - hönnun og ráðgjöf -  
 Síðumúla 3, 108 Rvk, s: 554-6650 / 897-5363

Tekn. nr. \_\_\_\_\_  
 Samþykkt \_\_\_\_\_  
 Tívisun á teikningu \_\_\_\_\_  
*Sigurður Hafsteinsson*  
 kt: 030859 7749

Sigurður Hafsteinsson  
 byggingatæknifræðingur  
 kt: 030859-7749  
 email: sigurdur@vektor.is

3366-19  
**KOÐRABÚÐIR 13, BISKUPSTUNGUM**  
**VIÐBYGGING**  
**GRUNNMYND OG BYGGINGARLÝSING**

Hannað SH Teiknað EBHO  
 Dagsetning 05.09.2019 Verk nr. \_\_\_\_\_ Mælikvarði 1:100 Teikn. nr. A-01