

Byggingarlýsing

Sótt er um að fá að flytja moelven svefnskála að Vesturkoti í Skeiða og Gnúpverjahreppi. Húsin eru timburhús og verða reist á forsteypta dregara 20x80 cm og verða boltuð á þá með múrboltum (12 x 80 mm heitgalf). Dregarnir standa á jarðvegsskiptum ca 120 cm þykkum þjöppuðum púða. Efnið í púðanum er fengið úr námum við Ingólfsfjall.

Gólf eru einangruð með 150 mm steinull, Útveggir verða klæddir að utan með liggjandi hvíttri bárujárnsklæðningu og timbri, (sjá útlitsteikningar) að innan eru allir útveggir einangraðir með 125mm steinull og klæddir upp á nýtt með gipsi og málaðir. Þök húsana verða einangruð með 150mm steinull og klædd að innan með gipsi, en að utan hefur verið komið fyrir kraftsperruþaki ofan á húsin sem eru boltuð og fest með vinklum á reim sem komið hefur verið fyrir ofan á húsin og gatagirði sem fest er niður á sökkul einingarnar. Ofana á sperrurnar er svo þakið þéttklætt með 1 x 6 borðaklæðningu, þakpappa og bárujárni í rauðum lit. Léttir innveggir eru úr timbri, einangraðir með steinull og klæddir með gipsi. Gluggar eru timburgluggar. Í öllum gluggum er tvöfalt verksmiðjugler (K gler) U=gild >=2,0W/m²k

Loftræsing er náttúruleg um opnanleg gluggafög.

Hitakerfi: hitaveita er á staðnum og er lokað ofnakerfi í húsinu og eru lagnir lagðar utaná veggjum niður við gólf að mestu leiti. Neysluvatnslagnir eru að mestu lagðar í lagnagrind í lofti úr álpex rörum með einangrun á.

Rotþró er af viðurkendri gerð og er komið fyrir fyrir norðan húsið (sjá afstöðumynd)

Í blautrymum eru niðurföll.

Eldvarnir: Reykskynjarar eru í öllum herbergjum hússins. Slökkvitæki í alrymi. Þjörgunaop í svefnherbergjum 80 x 120 cm.

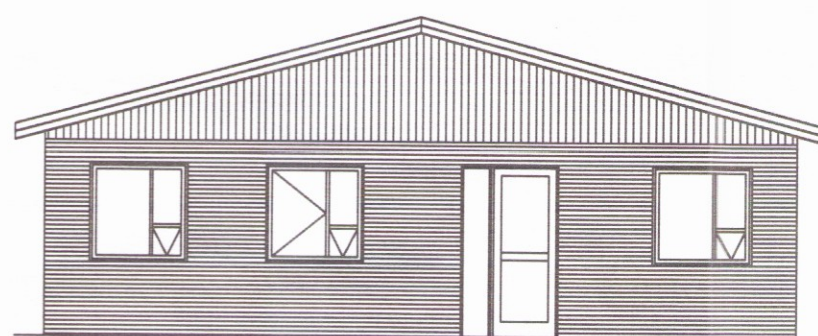

Vestur

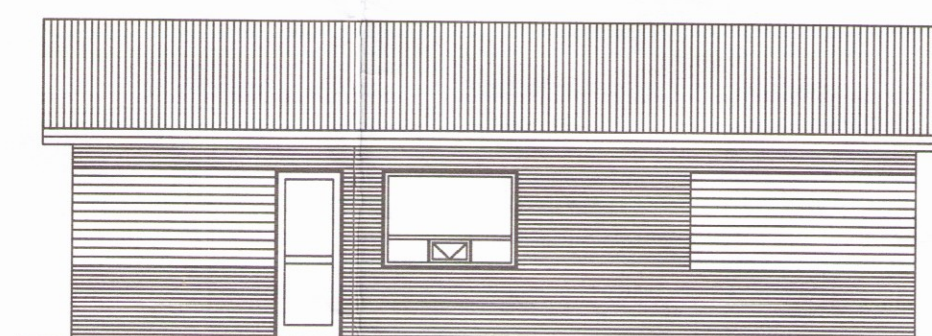

Norður

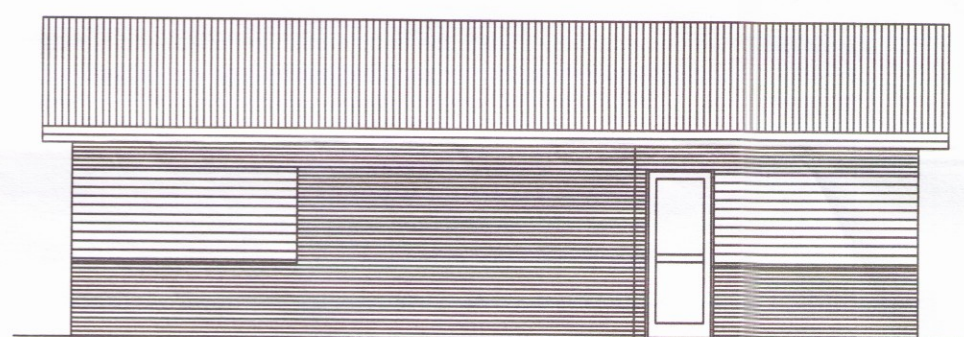

Suður

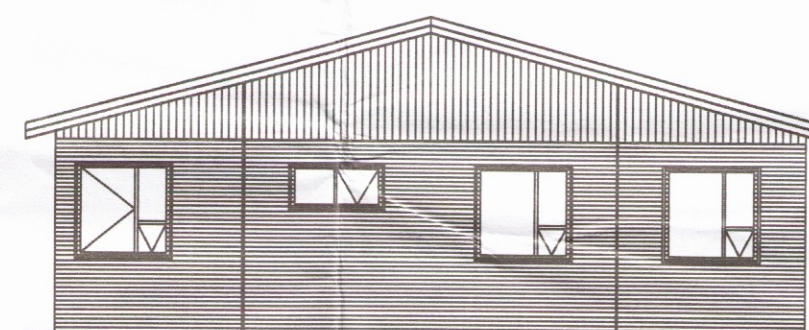

Austur

BR 3389
BR
BR
BR
BR

Verk : Vesturkot 166500 Skeiða og Gnúpverjahreppi

Útlit

Hannað: Leifur Stefánsson

Teiknað: Leifur Stefánsson

Kvarð 1:100

A 2

Teikn nr: 003

Verk nr: 001

Leifur Stefánsson Byggingafræðingur kt 090969-4559

leifur@ferill.is

Undirskrift

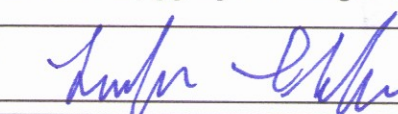

S: 840 1673

dags:

23/10/2017