

BYGGINGARLÝSING

Norðurlands, B-Gata 3, Grímsnesi
 Matshúsi 01 og 02
 Landnúmer L169565
 Staðgreinir 8719-1-64470030

Heildarstærð húss	mhl. 01	68,5 m ²
Heidarrúmmál húss	mhl. 01	226,0 m ³
Heildarstærð húss	mhl. 02	25,8 m ²
Heidarrúmmál húss	mhl. 02	73,1 m ³

Stærð lóðar er 6.521 m² og nýtingarhlutfall hennar 0,046. Gert er ráð fyrir 3 bílsatæðum á lóðinni.

Viðbygging kemur á suðurhlíð hússins, mhl. 01, og verður þar svefnherbergi. Gestahús er á lóðinni, teikningar af því eru reyndarteikningar og er mhl.02.

Undirstöður:

Undirstöður eru staðsteyptar á þjappaðri fyllingu.

Útveggir:

Timburgrind útveggja er 45x145mm c/c600, útveggir einangraðir með 150mm steinull, grind heilklaedd 9 mm krossvið til afstíngar, 20mm krossviðslistar koma á krossviðsplötur til loftunar, yfir loftun komi músahelt net, utanhúss klætt bandsagaðri 22mm klæðningu litur á klæðningu er í jarðlitum sem falla að umhverfinu, klæðning að innan er með viðarpanil á lagnagrind. Litaval húsanna er í jarðlitum.

Gólf:

Gólf er staðsteypt. Gólfefni er parkett.

Þak:

Þak er sperrur 45mm x 198 mm einangrað með þakull, rakasperra kemur undir sperrur og einangrun, 2 stk. 40mm loftunarrör með músaneti er í hverrju sperrubili, loft er klætt viðarpanil, 25x148mm kemur á sperrur, með þakpappa og klætt lituðu bærustáli.

Gluggar:

Gluggar eru úr furu með tvöföldu einangrunargleri (k-gler). Byggingin skal byggð skv. gildandi reglugerðum og stöðlum.

Lagnir:

Lagnir koma í ilögn eða eru ísteyptar í plötu. Húsin eru hituð með hitaveitu í gólfi. Upphitun viðbyggingar er einnig með gólfhitun. Fráveita fer í rotþró.

Öll byggingarefni skulu vera vottuð.

Sorpgámar eru staðsettir skv. skipulagsupprætti.

GREINARGERÐ:

Einangrunar þykkt:

Þak:	200 mm
Útveggur:	150 mm
Gólf:	100 mm

Húsið er skilgreint með lágmarks einangrunarkröfum byggingarreglugerðar 112/2018 18°C> T_i> 10°

Þak:	0,28 W/m ² K
Útveggur:	0,32 W/m ² K
Gluggar:	2,0 W/m ² K
Ofanljós:	3,0 W/m ² K
Gólf:	0,31 W/m ² K

Loftræst er um opnanleg lausafög, salerni í gestahúsi loftræst með rist á útvegg.

NR.	DAGS.	BREYTING.	AF
1	---	---	---
2	---	---	---
3	---	---	---
4	---	---	---
5	---	---	---

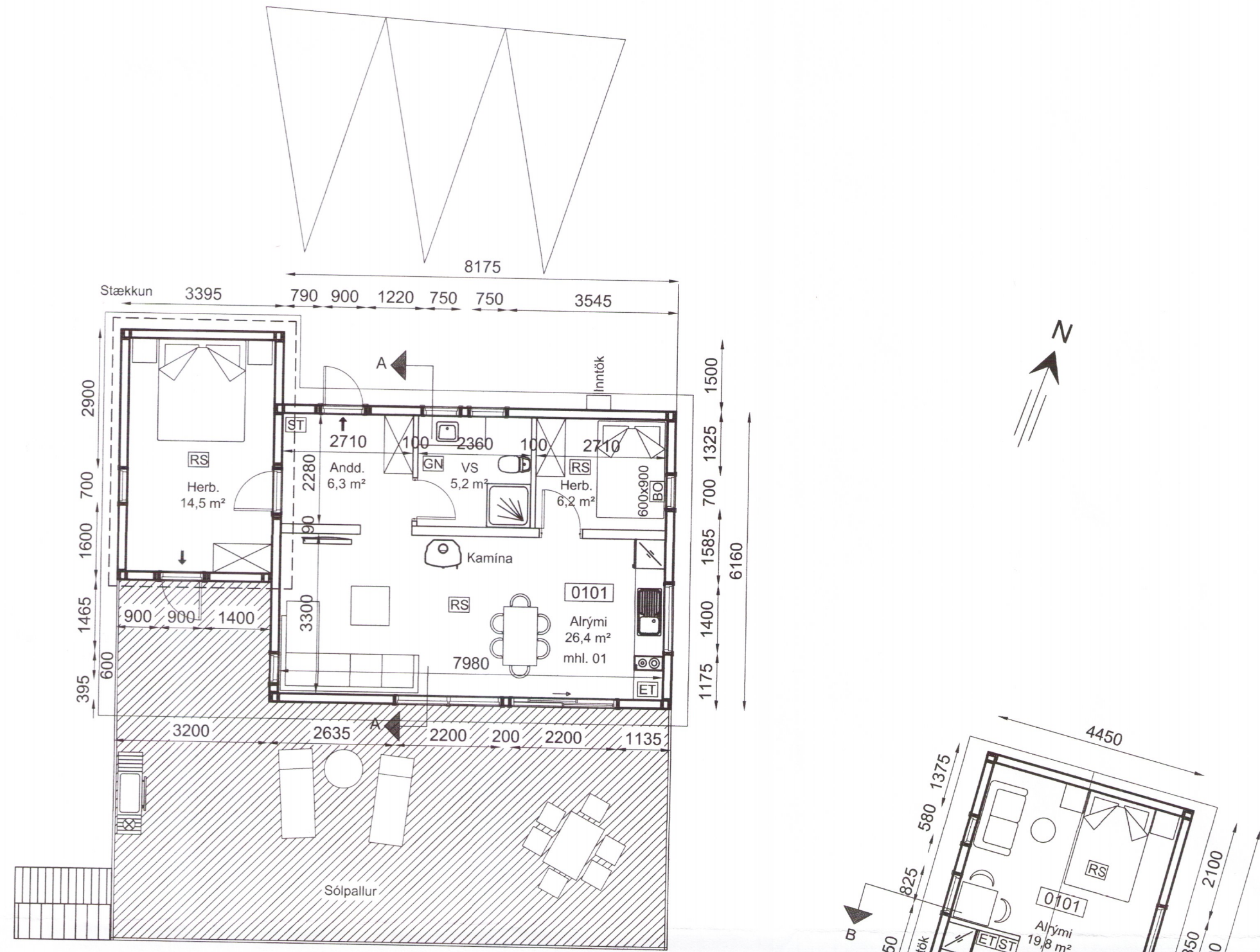

Grunnmynd mhl.01
1:100

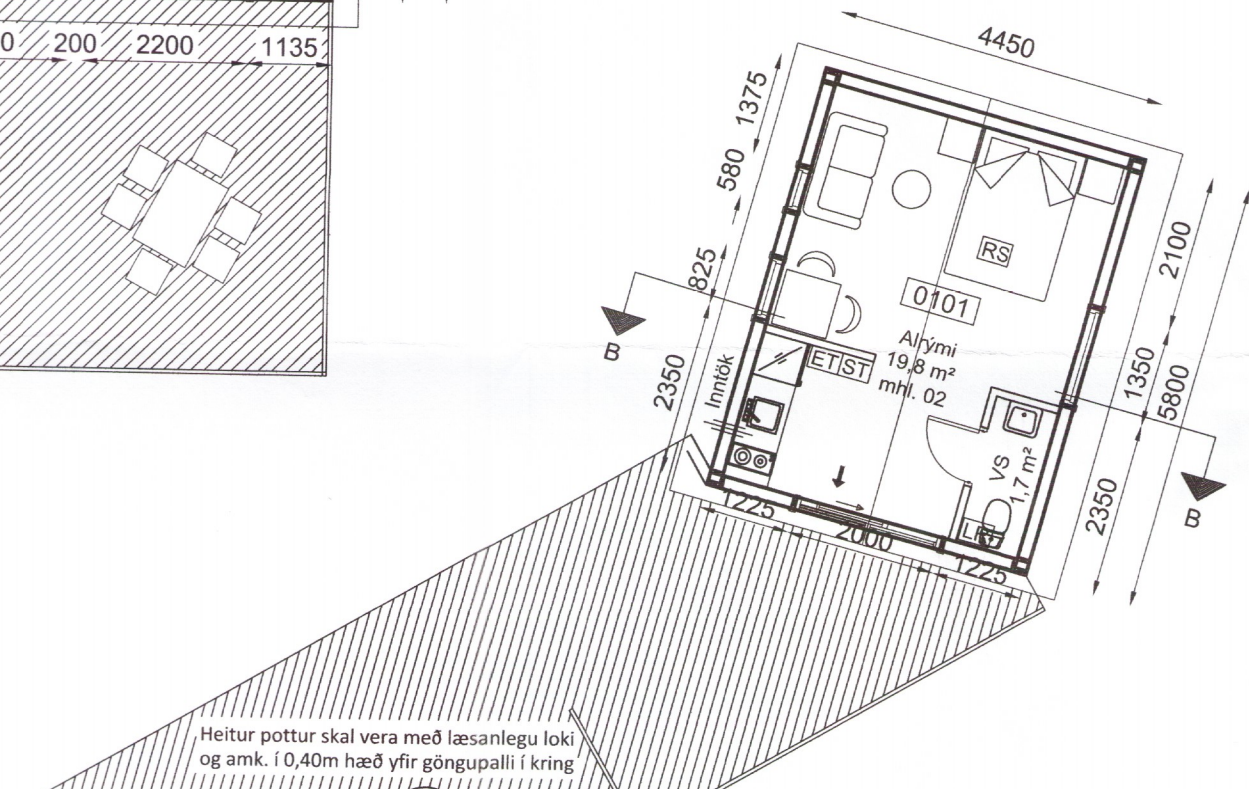

Grunnmynd mhl.02
1:100

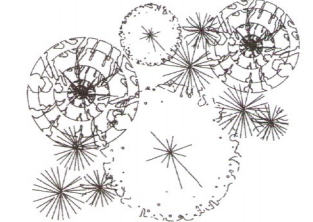
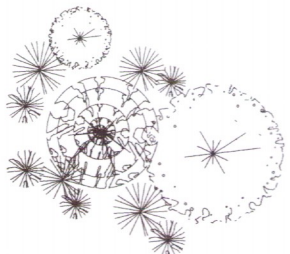

Brunavarnir:

Húsið skilgreinist í notkunarflokki 3. Allar Innveggjaklæðningar skulu a.m.k. vera í flokki 2. Björgunarop skal vera minnst 0,60 m og hæð minnst 0,90 m og skal samanlögð hæð og breidd gúggans ekki vera minni en 1,50 m. Hæð frá gólfi að björgunaropi má ekki vera meiri en 1,20 m.

Öryggisbúnaður:

Húsið eru með sjálfstæðum, heimilis reykskynjurum og handslökkvi í samræmi við gr. 9.4.3., gr. 9.4.4. Byggingarreglugerðar.

Flóttaleiðir:

Tvær megin flóttaleið er úr húsinu, út um aðalinngang eða út um björgunarop á glugga. Lengsta gönguvegaleið flóttaleiða er innan við 5 metra, er auðratanleg og greiðfær.

Reyklosun:

Reyklosun er um glugga og hurð.

TÁKN:

- [ST] Slökkvitæki
- [RS] Reykskynjari
- [ET] Elðvarnarteppi
- [BO] Björgunarop, a.m.k. 0,6x0,9 m
- [NF] Gólfniðurfall
- [LR] Loftræsting
- [R] Rotþró

3419-19

TÆKNIPJÓNUSTA SÁ ehf
 HAFNARGATA 60
 230 KEFLAVÍK
 S: 421-5105
 sigurdur@t-sa.is

Norðurlands, Grímsnesi
 B gata 3
 Staðgreinir: 8719-1-64470030

Aðaluppdráttur
 Grunnmynd

Hannað	ÞG / SV	Teiknað	SV
Yfirfarð	ÞG	Dags	20.02.2018
mkv. 1:100		nr.	975001

Hönnunarstjóri kt.: 020370-4599
 Hönnuður kt.: 020370-4599

Sigurdur Geirsson