

Umhverfis- og tæknisvið Uppsveita
Samþykkt
 03. okt. 2019
David Björgjónsson
 Byggingarfulltrúi

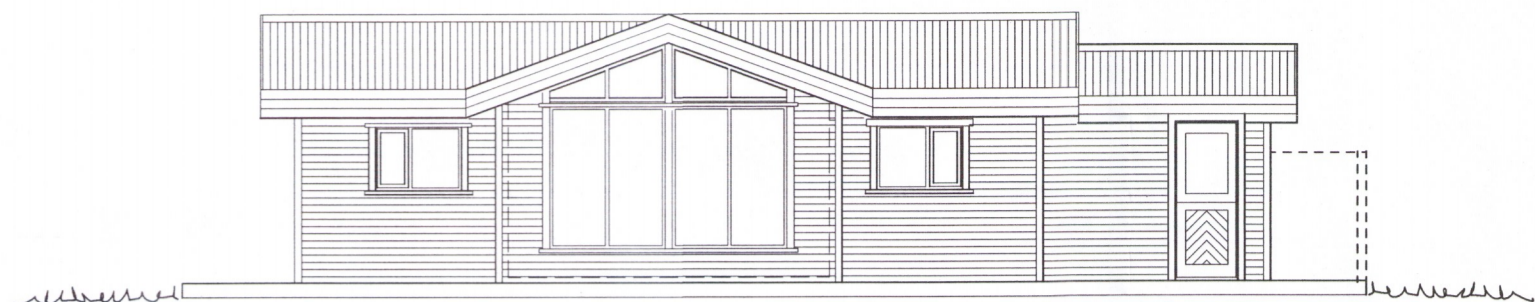

suður

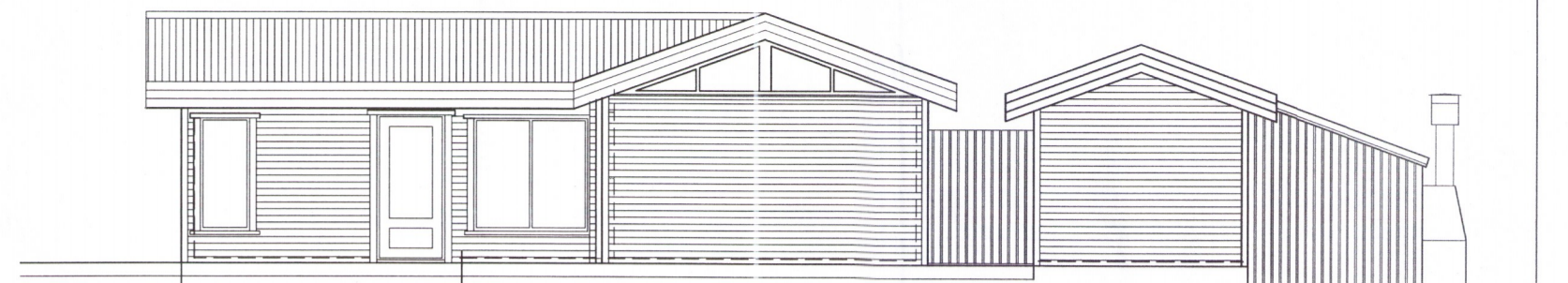

austur

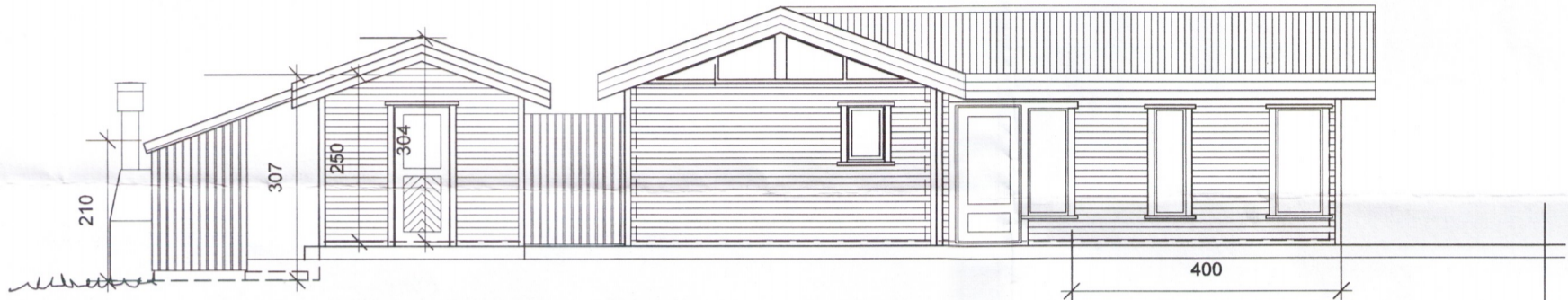

vestur

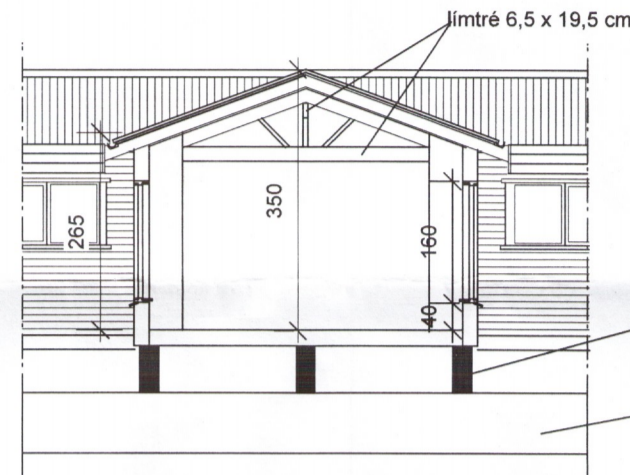

a - a snið í stækkun mhl. 01

Veggir, gólf og þak er sömu gerðar og í eldri hluta frístundahússins. Stöðir í vegg eru 4,5 x 12,5 cm festar að ofan og neðan með galvaniseruðum vinklum negldum með kambsaum. Aðrar festingar í þaki og veggjum eru boltar eins og fyrir er í húsinu. Einangrun veggja, gólfs og þaks er steinull og rakavarnarlag að innan. Festingar gólfbita eru steyptar í undirstöðubita. Þakklæðning er bárujárn yfir þakpappa og borðaklæðningu. Þakútoftun er eins og á eldri hluta hússins.

staðsteyptar, járnþentur undirstöður 25 x 60 cm
 malarpúði þjappaður á hraunundirlag

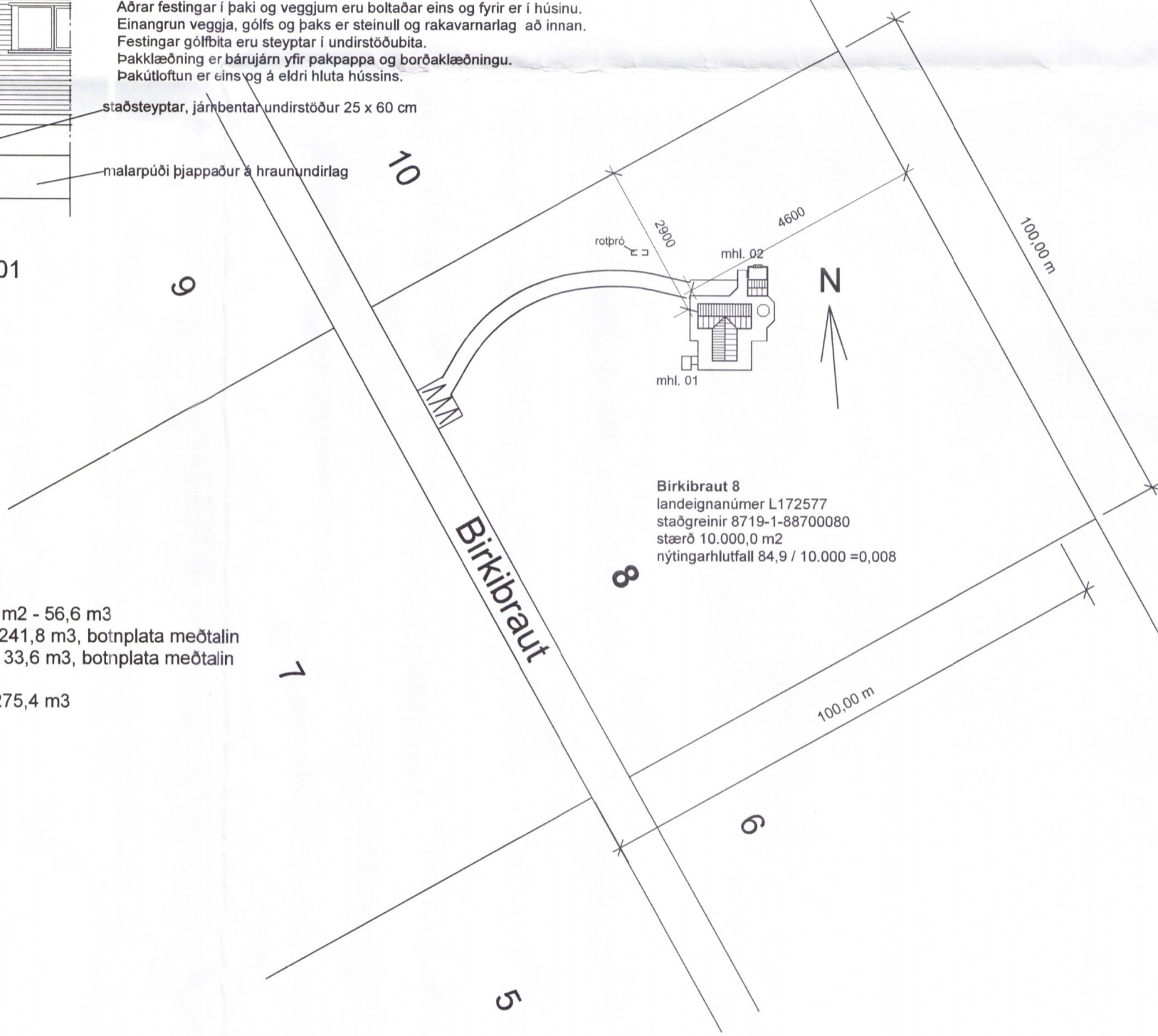

Birkibraut 8
 Frístundahús byggt 1994
 Mhl. 01 stækkaður 2019, stækkun 18,4 m² - 56,6 m³
 Stærð eftir stækkun 73,6 m² brúttó og 241,8 m³, botnplata meðtalin
 Mhl. geymsla, stærð 11,3 m² brúttó og 33,6 m³, botnplata meðtalin

Mhl. 01 og 02 eru samtals 84,9 m² og 275,4 m³

afstöðumynd, mkv. 1:1000

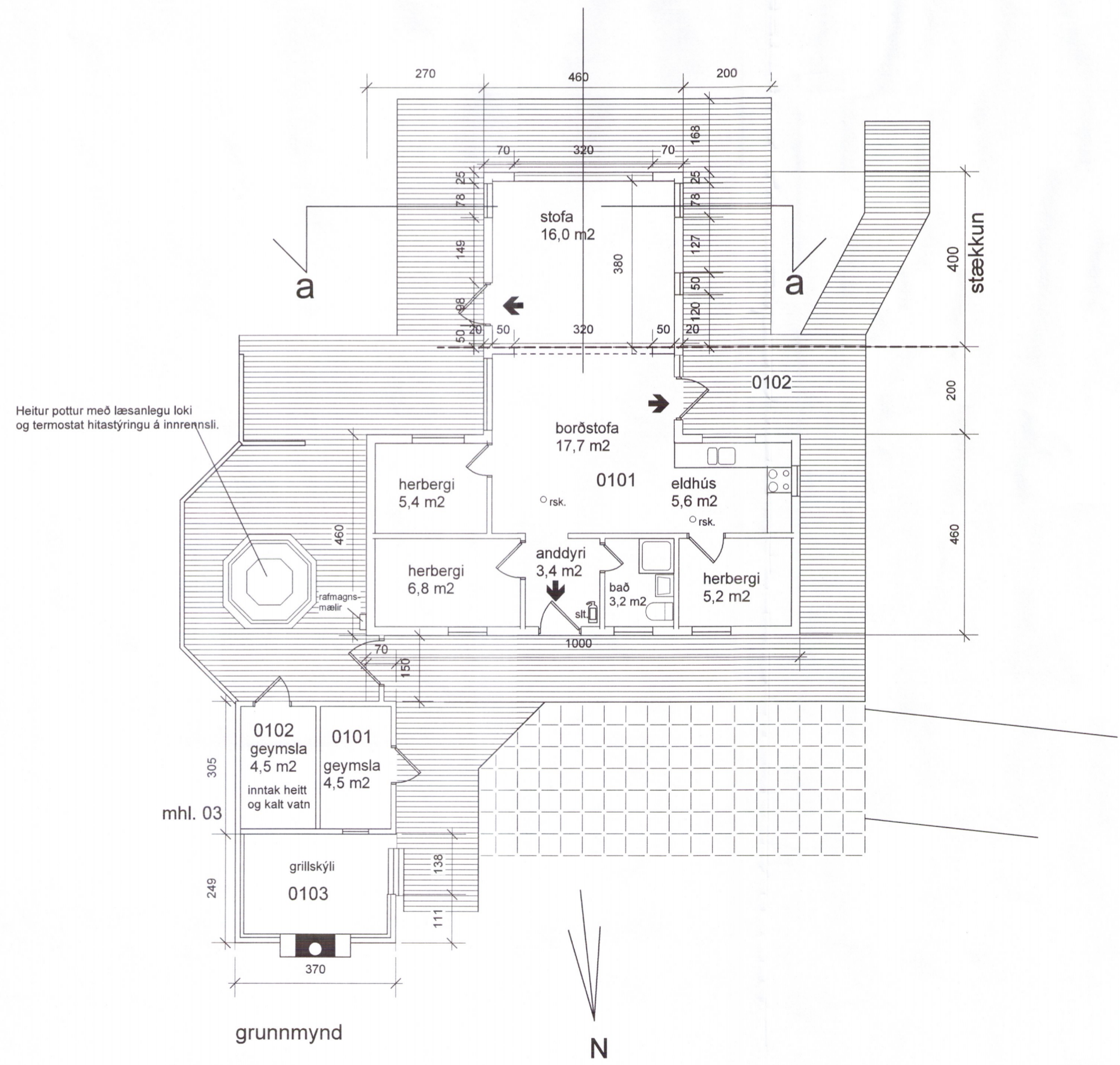

Teikning af frístundahúsinu og geymslunni var gerð af teiknistofunni Tæknivangi 8.11.1993 og samþykkt af byggingarfulltrúa 9.12.1993

Birkibraut 8
 Vaðnesi, Grímsnesi

Stækkun frístundahúss
 grunnmynd, snið og útlitsmyndir í mkv. 1:100, afstöðumynd mkv. 1:1000

teiknað 12.9.2019 verk nr 1125-B teikning nr 1

Trausti Leósson byggingafræðingur Leirutanga 16, Mosfellsbæ kt. 310846-3769, s 824 2588, netfang traustile@internet.is

Trausti Leósson