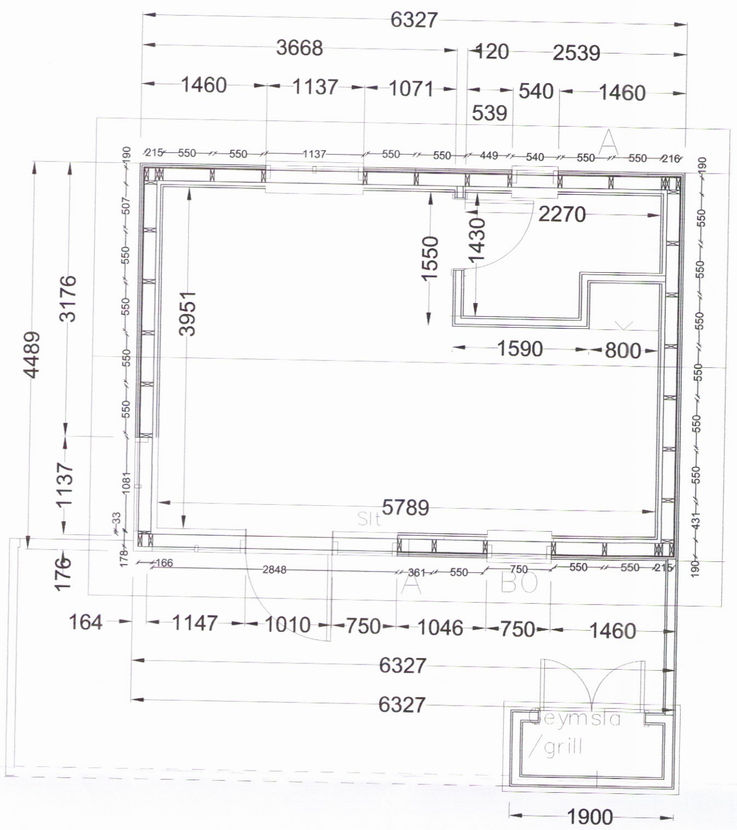

Grunnmynd veggjastoða
og málsetningar 1:50

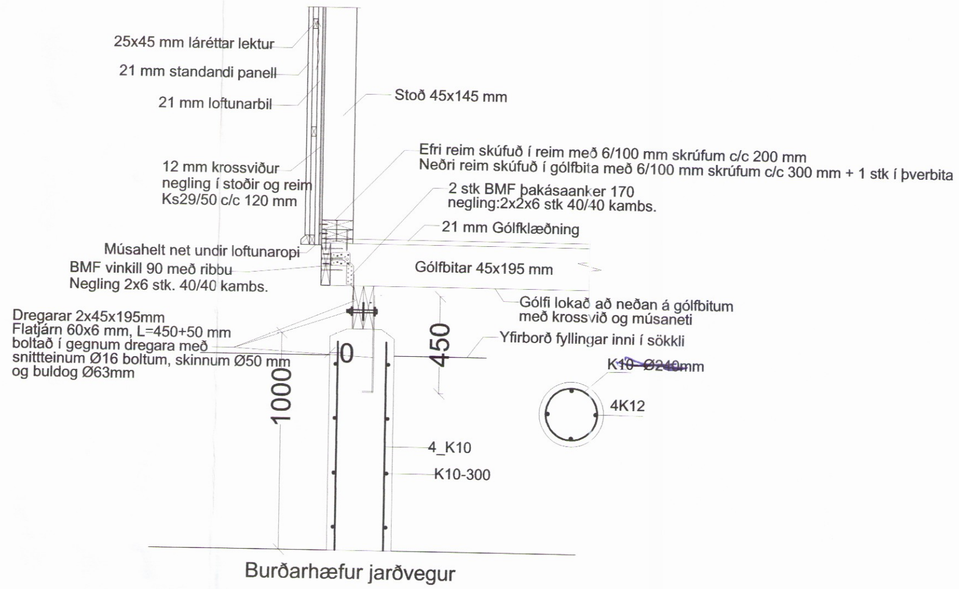

Burðarhæfur jarðvegur

Snið A1

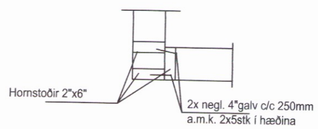

Snið í hornstoðir Mkv.1:20

Lárétt snið

Skýringar
Steypaí sökklum, S250
Stál KS50 en lykkjur og vínklar KS50S.

-Öll mál eru í m og mm.
-Allar stærðir og málsetningar skal yfirfara á staðnum.
-Stoðir og reimar eru úr 45x140 mm timbri.
-12 mm krossviður sem kemur utan á stoðir og reimar er negldur í þær með Ks29/50 c/c 120 mm.
-Boltar í festingar eru af gerðinni 8.8 heitgalvaniseraðir.
-Timbur er styrkleikaflokkað T1.
-Saumur og festingar skulu vera galvaniseraðar.

Umhverfis- og tæknisvið Uppsveita
Yfirfarið
07 NOV 2017
f.h. Byggingarfulltrúi

ÚTGÁFA	DAGSETNING	TEIKNAÐ	YFIRFARIÐ	

EÐLI BREYTINGA:

HÖNNUNARSTJÓRI :

HÖNNUÐUR :

Tæknibjónusta
Ragnars G. Gunnarssonar
Smiðjuvegur 11, 200 Kópavogur,
Kennitala: 520397-2809,
net-fang: ragnargg@simnet.is
Sími: 5445350, Fax: 5445351

HANNAÐ AF:	TEIKNAÐ AF:	YFIRFARIÐ AF:
RGG	RGG	RGG
DAGSETNING: 14.08.2017.	KVARÐI: Mkv. 1:50	DAGSETNING BREYTINGAR: -

Austurey, smáhýsi Mhl. 21

Verkfræðiteikningar
Snið í sökkla og skýringar
Grunnmynd veggjastoða

3452

VERKNÚMER:	BLAÐ:	ÚTGÁFA:
2016	B 01	