

Festijárn - sérmynd D1

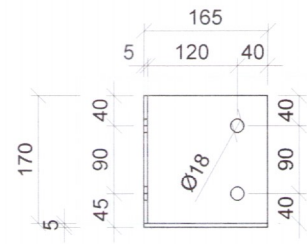

Ásýnd/hlið

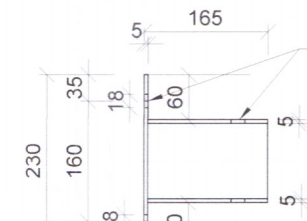

Grunnmynd

Sérsmíðuð festing 5 mm flatjárn heilsoðið á öllum samskeytum með 4 mm suðu. Heitgalv. eftir smíði með minnst

M16 boltar, 6 stk/festing Skinna 6x60x60

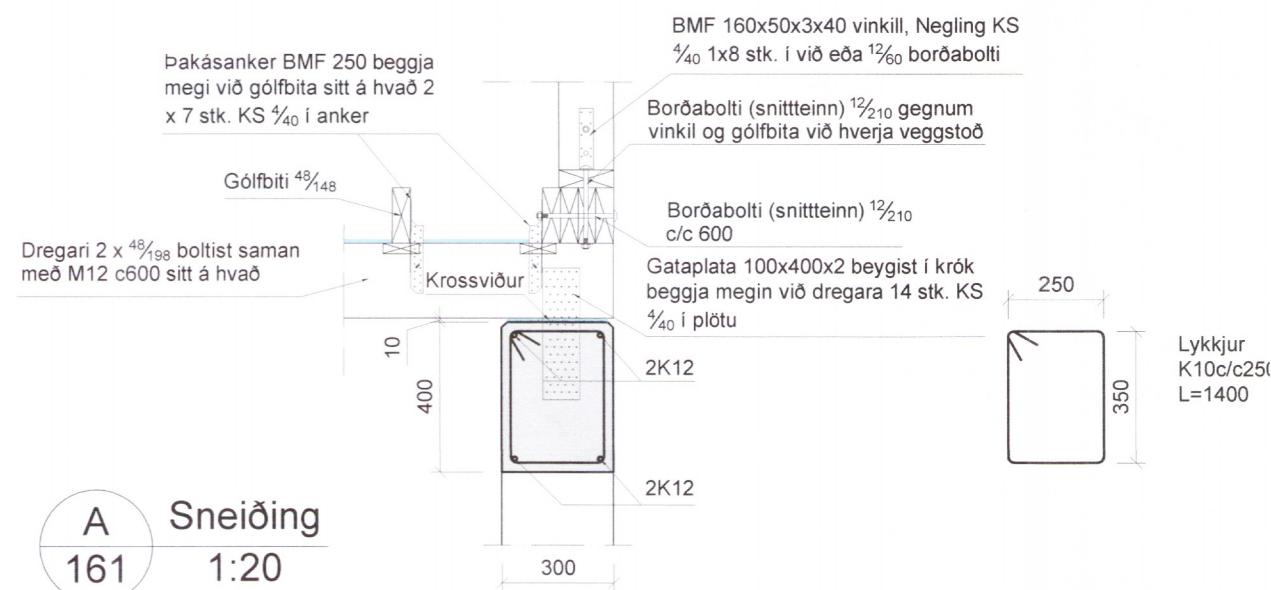

A Sneiðing 161 1:20

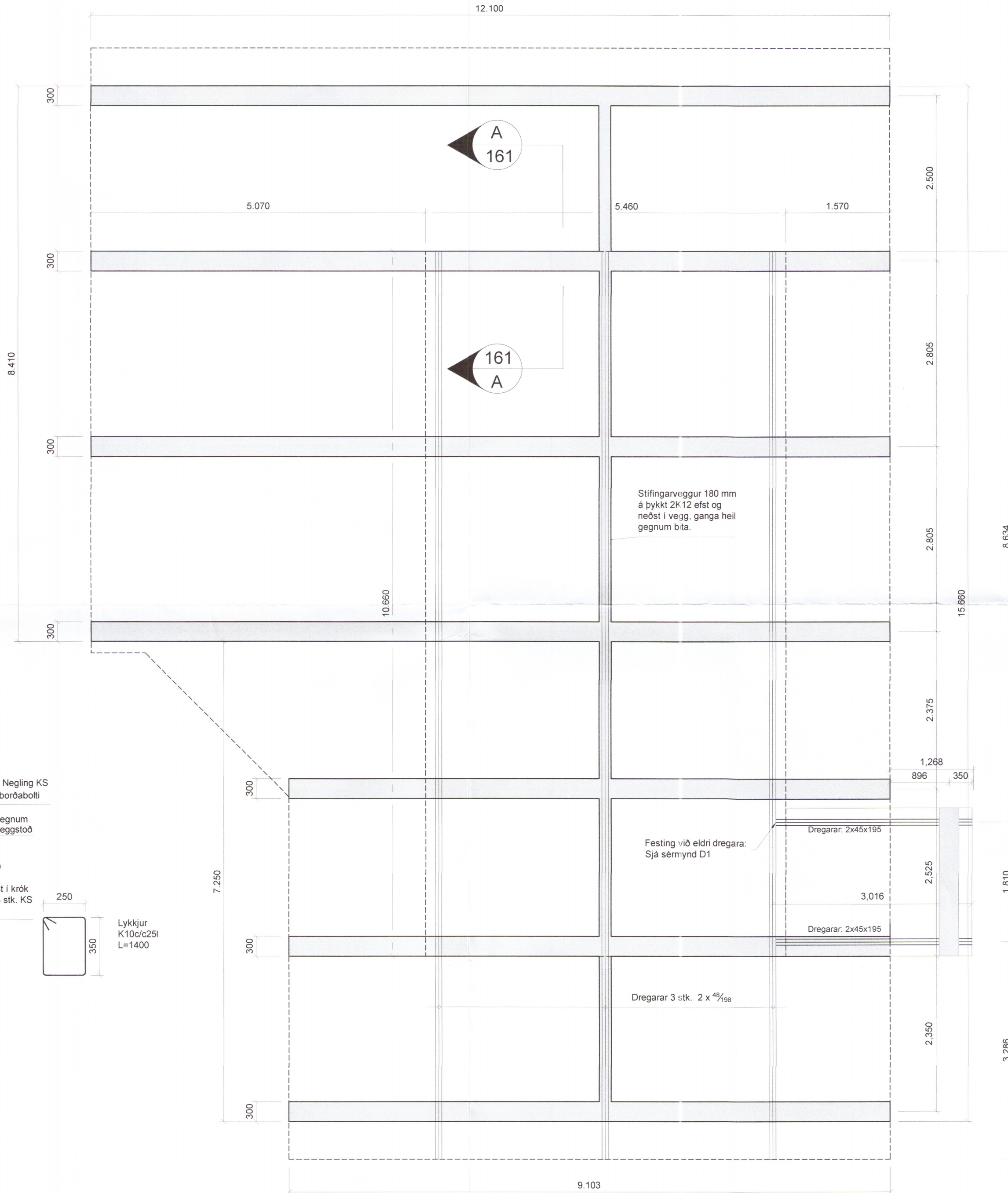

Grunnmynd bita mkv. 1:50

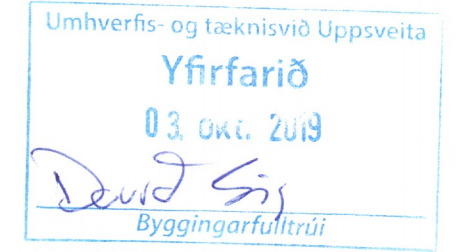

Almennt:

Öll mál skulu staðfest skv. aðaltekningum. Ef eitthvert misræmi er skulu aðaltekningar vera ráðandi, þó þer að láta hönnuði vita af misræmi. Öll mál eru í millimetrum, nema annað komi fram.

Skýringar - Steinsteypa og bendistál

Styrkleikaflokkar efnis:

Steypa: C25/30-22-S3-2b
Bendistál: B500C

Grafið er fyrir undirstöður á heillegann burðarhæfan botn og fyllt undir sökkla og plötu með frostrífri burðarhæfri bögglabergs- eða malarfyllingu. Mesta leyfilega meðalálág á fyllingu: 0.4 MPa. Leiki vafi á gæðum fyllingar skal taka sýni fyrir kornadreifingu og framkvæmda plötupróf.

Göt komi skv. lagnateikningum.

Allar festingar heitzinkhúðað eða ryðfritt. Nema annað komi fram.

Br. nr.	Dags.	Af.	Breyting
(A)	10-5-18	GþS	Viðbygging, anddyri
(B)			
(C)			
(D)			
(E)			

Iða II (fjallið) lóð nr. 9
801 Bláskógabyggð

Teikn nr.: 161

Undirstöður
Bitar, snið, skýringar

Frumstærð: A2

Dags: 2010-02 Mkv: 1:20 1:50 1:10 Hann: GþS
Samp: V.nr: 10-003 Teikn: JHG

