

Grunnmynd frístundarhúss.  
Mkv.1:100

Uppfylla skal ákvæði 9.6.5. gr. í byggingareglugerð við uppsetningu á opnu eldstaði.  
Uppfylla skal ákvæði 9.6.6. gr. í byggingareglugerð við uppsetningu á reykstí.

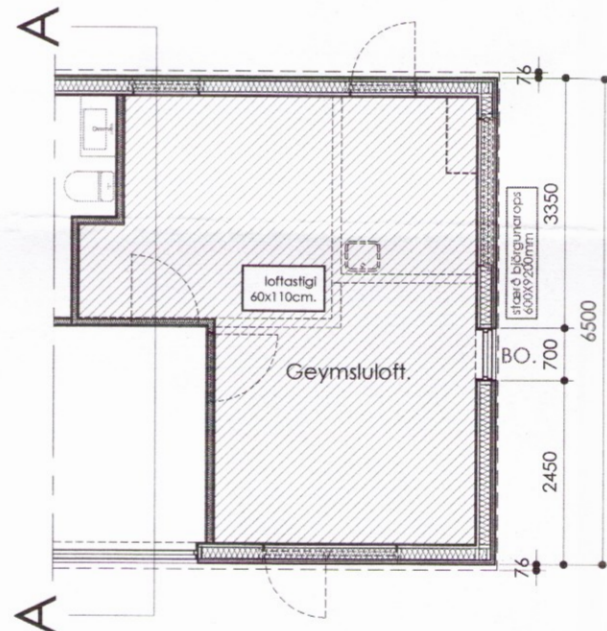

Grunnmynd geymslulofts.  
Mkv.1:100

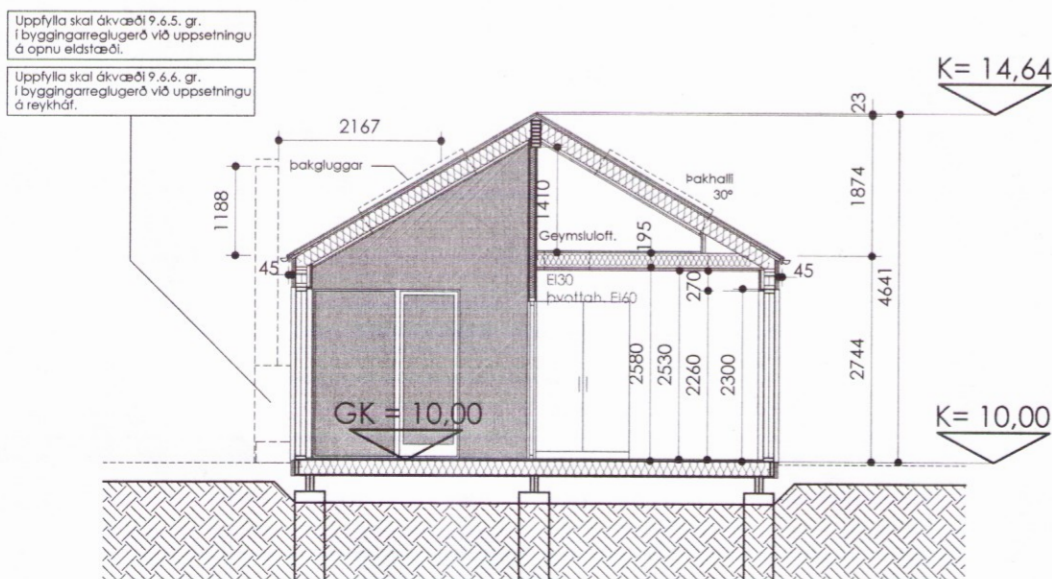

Sneiðing A-A. frístundarhús.

Ath. allir uppgefnir hæðarkótar eru tilbúnir hæðarkótar.

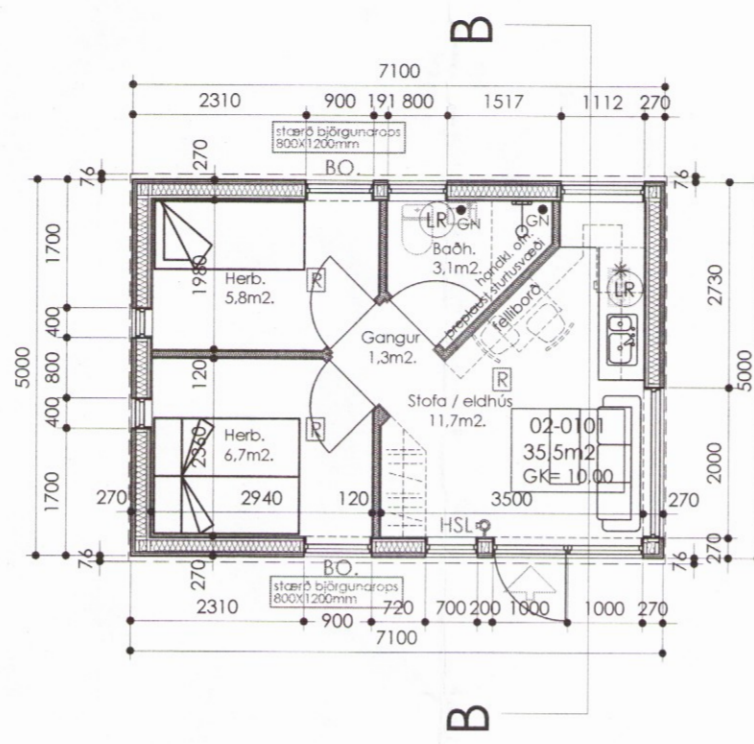

Grunnmynd gestahúss.  
Mkv.1:100

SKÝRINGAR:

- HSL. Handslökkvitæki.
- R. Reykskynjari.
- GN. Gólfniðurfall.
- LR. Náttúruleg / vélræn loftræsting.
- GK. Endanleg gólfhæð án gólfefna.
- BO. Björgunarop.

Öll málsetning í mm.

BREYTINGARBÓKHALD.

17.10.2017. Undirstöður verða úr steinsteyptum súlum, gólfni verða úr einangræðri trégrind. Inngangshurð og gluggi í gestahúsi.

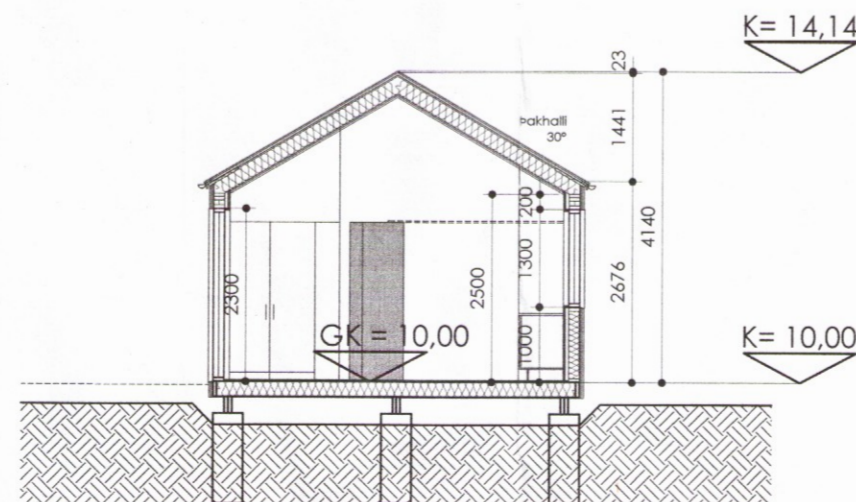

Sneiðing B-B. gestahús.

Ath. allir uppgefnir hæðarkótar eru tilbúnir hæðarkótar.

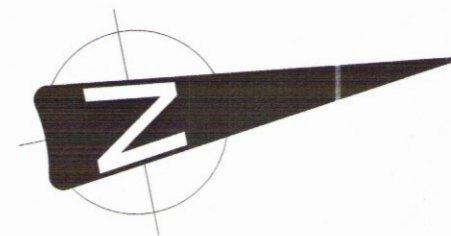

BYGGINGARLÝSING:

Allir eftirtaldir byggingarhlutar skulu uppfylla við eigandi kröfur í byggingareglugerð og reglugerð um eldvarnir. Allir byggingarhlutar sem framleiddir eru í verksmiðju eða verkstæði skulu bera vottun skv. 5.1. kafla í byggingareglugerð. Húsið fellur undir algilda hönnun skv. reglugerð Mannvirkjastofnunar.

Sótt er um að byggja frístundarhús ásamt gestahúsi á 1 hæð. Húsin eru hefðbær fimburhús, einangruð skv. 13.3.2. gr. byggingareglugerðar. að utan eru húsin klædd með vatnslæðningu úr tré. Þökin eru klædd búrústáli og þakhallinn verður 30°.

Þakið er hefðbundið mænispak einangrað með 220 mm. (steinull) þakull n áfastri vindvörn. Sperrur eru 45 x 245 mm. klæddar með 25 x 150 mm. borðaklæðningu, ofan á borðaklæðningu kemur þakpappi og búrústál. Neðan á sperrur kemur 2 mm vír c/c 300 mm, rakavörn, trégrind fyrir raflög klæðning að lámarki í flokki I. Í þvottahúsi eru klæðningar í flokki II. Þakið verður verður loftað og U-gildi þaks skal vera hámark 0,20 (W/m2 K), skv. 13.3.2. gr. í reglum Mannvirkjastofnunar. Þakhallinn verður 30°.

Útveggir eru úr 45 x 145 mm. trégrind, einangruð með 150 mm. steinull (veggþel) utan á trégrind kemur 9 mm. vatnspólinn krossviður, vindpappi, 22 x 45 mm. gagnvarinn trélisti og vatnslæðning. Að innan, 0,2 mm. rakavarnarlag, 45 x 45 mm. lagnagrind og 2 x 13 mm. gifsplötur. Léttur útveggur skal vera hámark 0,30 (W/m2 K) skv. 13.3.2. gr. í reglum Mannvirkjastofnunar.

Frístundarhús.

Undirstöður: Súlu úr steinsteypu sem grafnar eru niður á fast berg. Ofan á súlu koma 2 stk. trébitar 45 x 220 mm. (sjá uppdrætti burðavirkjahönnuðar). Gólf eru úr 45 x 195 mm. trégrind sem einangruð er með 200 mm steinull, ofan gólfbita kemur rakavarnarlag og 22 mm. rakavarin og nótuð spónaplata (gólfplata).

Gestahús.

Undirstöður: Súlu úr steinsteypu sem grafnar eru niður á fast berg. Ofan á súlu koma 2 stk. trébitar 45 x 220 mm. (sjá uppdrætti burðavirkjahönnuðar). Gólf eru úr 45 x 195 mm. trégrind sem einangruð er með 200 mm steinull, ofan gólfbita kemur rakavarnarlag og 22 mm. rakavarin og nótuð spónaplata (gólfplata).

Aðalgólf og gólf í gestahúsi: Í baðherbergjum og þvottah. skulu vera gólfniðurföll og skal yfirborð þeirra vera vatnspétt skv. 6.7.9. gr. í reglugerð Mannvirkjastofnunar. Í Frístundarhúsi og gestahúsi verður gólfhitakerfi.

Gluggar og gler. Gluggar eru ál/tré og settir í húsin eftirá. Hurðir og oppnanleg gler eru úr oregon pine.

Allt gler skal vera tvöfalt K-gler (U-gildi 1,2 W/m2). Allir gluggar skulu uppfylla viðkomandi ÍST staðal.

Sorp. Sorpgámur er í Reykholti á vegum Biskupstungnahrepps.

Allir berandi byggingarhlutar skulu vera a.m.k. REI60 eða REI90 nema annað sé tekið fram á teikningum. Allir veggfletir og loft íbúða skulu vera í a.m.k. fl. 2. Í þvottah. skal loftaklæðning vera í flokki 1. Veggir á milli íbúða og þvottah. skal vera EI60.

Handslökkvitæki af viðurkendri gerð skal vera staðsett á áberandi stað.

Reykskynjarar skulu vera í hverju húsi og staðsettir á viðeigandi stöðum. Í eldhúsi skal vera eldvarnarteppi sem staðsett er á áberandi stað. Í baðherbergi skal vera læstur lyfjaskápur.

Björgunarop skulu vera í öllum svefnherbergjum, fjöldi og stærð þeirra skal vera skv. reglum Mannvirkjastofnunar.

Heiti verks: Frístundarhús í Koðrabúðum 2. 801 Bláskógarbyggð.

Heiti teikningar: Grunnmynd, sneiðmynd A-A og B-B.

Hannað: Þorgeir Þorgeirsson

3514

Dags: 17.10.17 Mkv.1:100 Blað. nr. 01/04 Verkefnis nr. 0812

Samþykkt: \_\_\_\_\_ Kennitala. 240657-5

A2 arkitektur ehf. Suðurlandsbráut 32, 108 Reykjavík, s.588-8844 / 691-0000  
Kt. 630306 - 1240 a2ark@a2

A2