

3 Hæð 2, Grunnmynd
 1 : 100

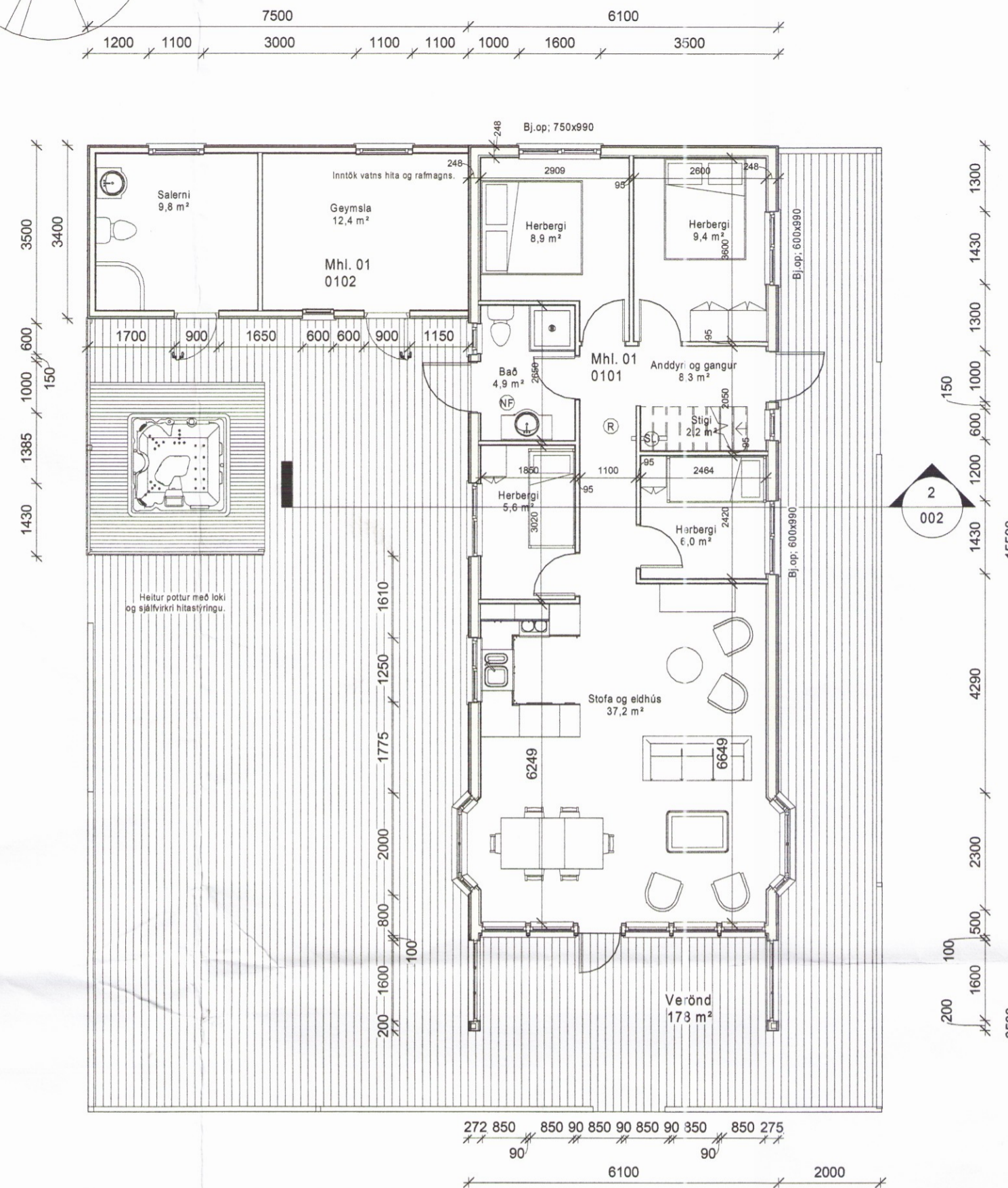

1 Hæð 1, Grunnmynd
 1 : 100

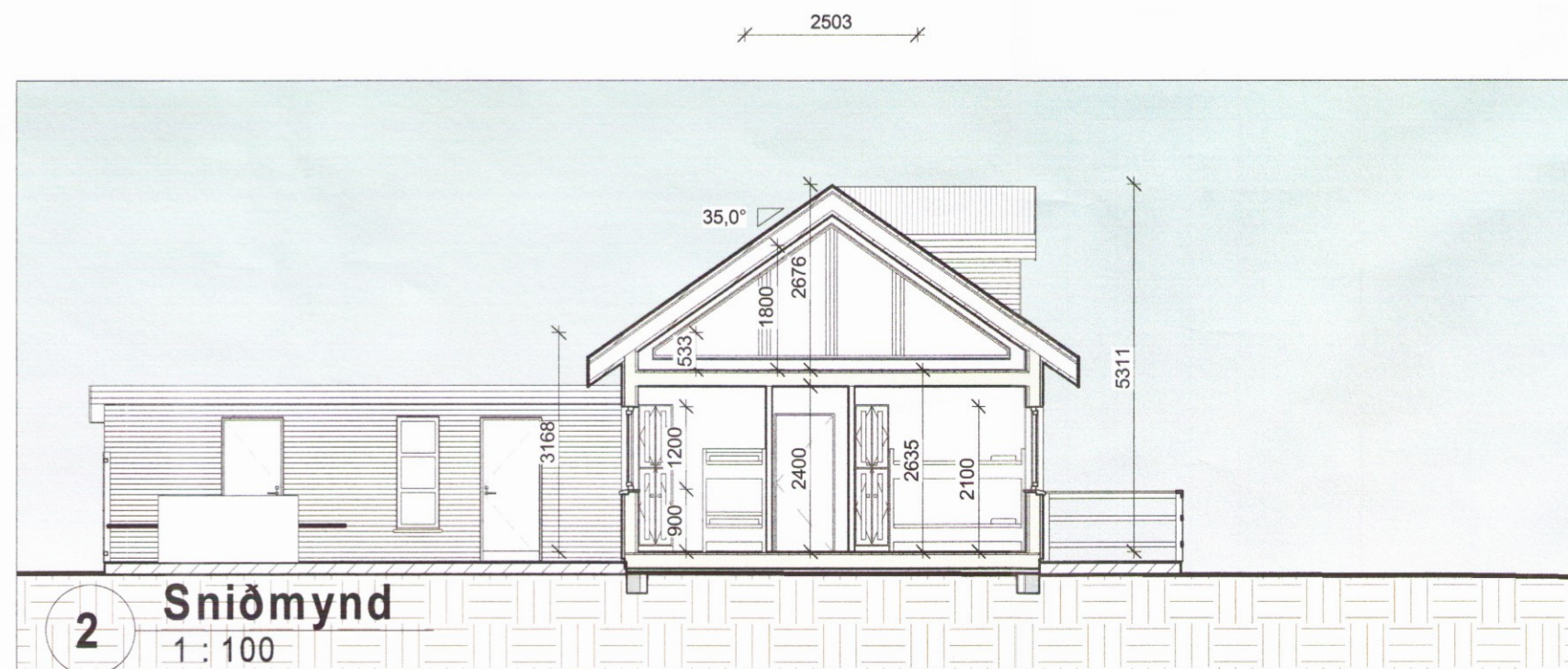

2 Sniðmynd
 1 : 100

BYGGINGALÝSING:

Byggingin er fristundahús (sumarbústaður) á einni hæð með rishæð að hluta. Húsið hvílir á steinsteyptum þverveggjum. Geymsla er áfóst húsinu.

ÚTVEGGIR:
 Útveggir eru byggðir upp úr timbri. Byggt er úr 2"x6" timburstöðum með mesta millibili stöða m/m 600 mm.
 Útveggurinn er einangraður, á milli stöða, með 150 mm. steinull (þéttull).
 Að utanverðu er útveggurinn klæddur með liggjandi búrjárnsmálningu. U-gildi er 0,25 W/m²K. Leyfilegt hámark U=0,30 W/m²K, skv. reglug.

GLUGGAR OG HURÐIR:
 Gluggar og hurðir eru úr timbri, tvöfalt einangrunargler er í gluggum. Gler er Top N+ einangrunargler, eða sambærilegt, með U-gildi 1,9 W/m²K. Vegið meðaltal U-gildis glugga er 1,81 W/m²K. Leyfilegt hámark U=2,00 W/m²K, skv. reglug. Vegið meðaltal U-gildis hurða er 2,63 W/m²K. Leyfilegt hámark U=3,00 W/m²K, skv. reglug.

Vegið meðaltal U-gildis útvegga að teknu tilliti til glugga og hurða er 0,76 W/m²K. Leyfilegt hámark er 0,85 W/m²K, skv. reglug. Heildarleiðnital er 1,63 W/m²K, miðað við gólfplatarmál.

UNDIRSTÖÐUR OG BOTNPLATA:
 Undirstöður eru steinsteyptir þverveggir sem hvíla á vel þjappaðri fyllingu. Gólf er byggt út timburgólfbitum, 2"x8", sem koma ofan á stálgrind. Stálgrindin hvílir á þverveggjunum.
 Einangrað er með 200 mm. steinull(þéttull) á milli gólfbita. U-gildi er 0,20 W/m²K. Leyfilegt hámark U=0,20 W/m²K, skv. reglug.

ÞAKVIRKI:
 Þak er borið uppi af timbursperrum, 2"x8", þar ofaná koma þverásar, 2"x8" og er einangrað á milli þverása með 200 mm. steinull (þakull), U-gildi er 0,20 W/m²K. Leyfilegt hámark U=0,20 W/m²K, skv. reglug.

Heildarorkubörf hússins er 53.878 kWst.

INNVEGGIR:
 Léttir innveggir eru timburstöðir klæddar með panel, einangraðir með 50 mm steinull.

LAGNIR:
 Neysluvatnslagnir eru rör í rör og koma í gólf og milliveggi.
 Raflagnir eru lagðar á hefðbundinn hátt í veggjum og í lofti.

VATNSÖFLUN OG SORPHIRÐA:
 Reiknað er með að húsið tengist vatnsveitu bæjarins og sorphirðu.

FRÁVEITA:
 Fráveita tengist í a.m.k. 3600 l. rotþró. Hafa ber samráð við byggingarfulltrúa og heilbrigðisefirtil um staðsetningu rotþróarinnar.

BRUNAMÁL:
 Björgunarop eru út um úthurðir og út um oppnanlega glugga.

STÆRÐIR:
 Sumarbústaðurinn, mh.l.01, er að grunnfleti samtals 148,8 m². Efri hæð er 54,9 m² og 28,0 m² innan 1,8m hæðar. Heildarrúmmál byggingarinnar er 495,9 m³. Verönd er áætluð 178 m² skv. teikningu. (Sjá skráningartöflu)

Hönnun er framkvæmd með tilliti til byggingareglugerðar nr. 112/2012 m.s.t.br.

1	27.09.2017	Geymslu breytt og utanhússklæðningu	ssh
Útg.	Dags.	Skýring	Br.af:

Verkheiti:
MÍÐFELLSVEGUR 6, Úthlið, Bláskógabyggð.

Heimilisfang:

Verktegund:
Sumarbústaður, aðalteikningar

Landnúmer: 191764 Staðgreinir: 8721-03 8805-0060

1

Grunnmyndir, snið og skýringar

Skýringar

Hannað af: ssh Matshluti: 01

Teiknað af: ssh Mælikvarði: 1 : 100

Yfirfarið af: ssh Dagsetning: 23.06.2016

Samþykkt: *Sam. Skreygja*

HÚSEY ehf. 3551
 Stóru-Sandvík 4, 801 Selfoss
 Sími: 482-1738 / 898-9199
 Kt.: 590385-0699
 Netfang: husey@internet.is



14-682 - 1 - 1 - A 002 1

Verknúme Svæði Áfangi Ábyrgð Númer Útgáfa

HÖNNUÐUR ÁSKILUR SÉR ALLAN RÉTT A TEIKNINGUM - FJÓLFÓLDUN ER HÁÐ SKRIFLEGU SAMÞYKKT