

Umhverfis- og tæknisvið Uppsveita
 Yfirfarið
 28 OCT 2019
 S. S. Stefánsson
 F.A. Byggingarfulltrúi

Vistað 30.9.2019 14:18:20 Útprintun 14:21:34

ÚTG. DAGS. ÚTGÁFUFERILL HANNAD TEIKN. YFIRF.

Grunnmynd - neysluvatnslagnir

M 1:50

Skýringar

Neysluvatnslagnir:

Öll pípumál eru í mm.

Neysluvatnslagnir eru rör í rör kerfi ásamt lögnum í veggjum.

Ídráttarrör eru HD-polyeten en ídregin rör eru PE-X rör. Lagnir eru 16x2,0 PE-X rör í 25/20 og 20x2,0 PE-X rör í 35/30 sett undir gólfplötu.

Þar sem ekki annað er tekið fram eru lagnir ø16x2,0 PE-X rör í 25/30 sett undir gólfplötu.

Neysluvatnslangir skal þrýstiprófa með köldu vatni í 3klst. við 15bar þrýsting og minnka þrýstinginn eftir 30 og 60mín. og svo eftir 3klst. Niðurstöður skal skrá á til þess gert prófunarblað og vera undirritað af pípulagningameistara hússins.

Allt efni skal vera vottað Nýsköpunarmiðstöð Íslands.

Skammstafanir:

PVC plaströr, pvc (rauðbrúnn)
 PP plaströr, pp (grá)
 BR brunnur
 GN gólfniðurfall með vatnslás
 GSN gegnumstreymisniðurfall í gólf
 ÞN þakniðurfall
 HL handlaug
 VS vatnssalemi
 SB/BK steypibað/baðkar
 EV eldhúsvaskur
 UV uppþvottavél
 ÞV þvottavél
 SV skolvaskur
 NF útiniðurfall
 KR krani
 HR hreinsistútur með loki
 BS brunaslanga
 FN fallstammí nr. N
 UT útlöftun

ath.

Gera þarf sérstakar ráðstafanir til að vernda rör sem lögð eru undir vegg.

Línugerðir:

--- Kalt neysluvatn
 - - - Heitt neysluvatn

Málsetning miðast við útbrún sökkla

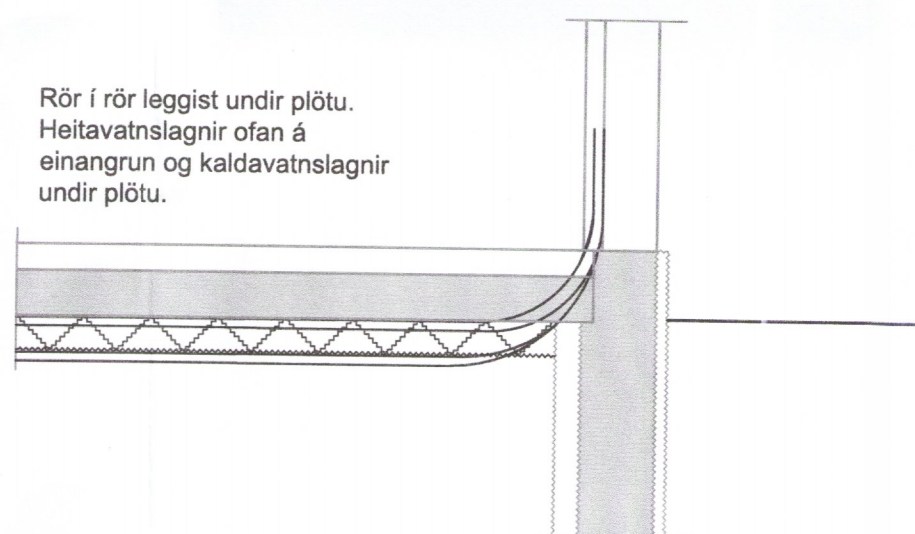

Staðsetning lagna undir plötu

M 1:20

3554-19



Rimar 15, Flóahreppi

801 Selfoss
 Íbúðarhús

Neysluvatnslagnir

Grunnmynd

Skýringar og snið

TEIKNINÚMÉR	BLADSTÆRÐ	HANNAD:	KA
8079-001	A2	TEIKNAD:	KA
01-230-01		YFIRFARID:	GH
DAGS.	MÆLIKVARDI	ÚTGÁFA	
30.09.2019	1:50	A	

Útgáfunúmer og dagsetning aðaluppdráttar: 05.09.2019

Hönnuður:

Hönnunarskoti: *[Signature]*
 Guðmundur Hjaltason kt. 070966-5579