

SNID B-B
 Mkv. 1:50

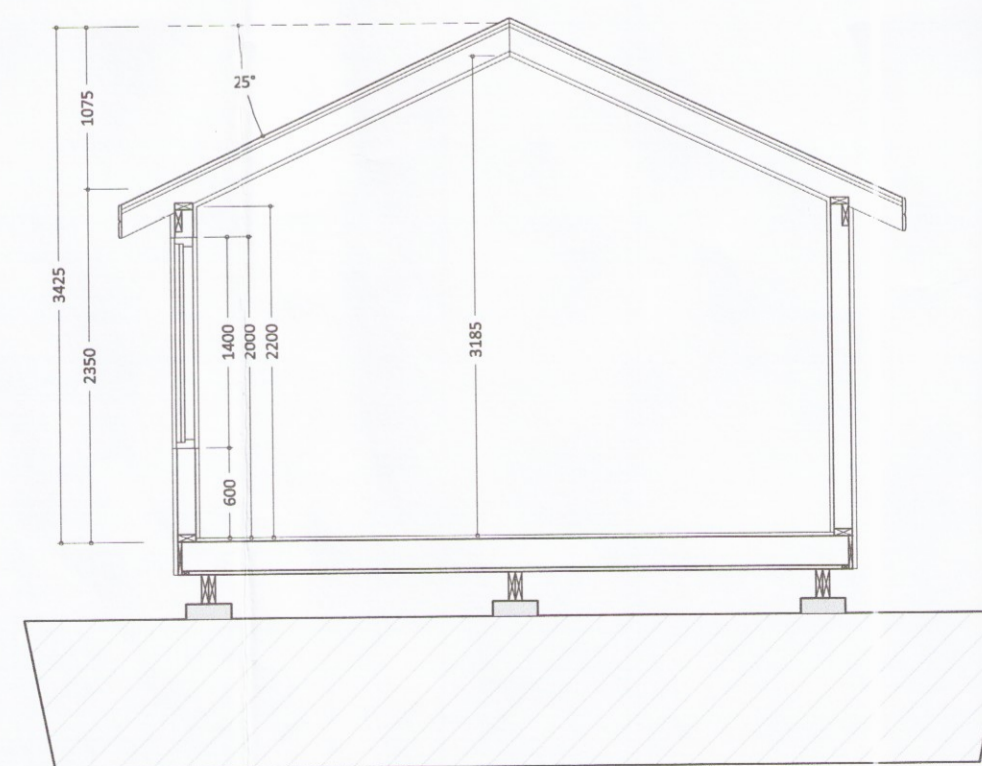

SNID A-A
 Mkv. 1:50

BYGGINGARLÝSING VIÐBYGGINGAR:

Landnúmer: 169039
 Staðgreinir: 8719-1-52100095

Um er að ræða viðbyggingu sem notast sem sólstofa.

Gólf hússins er úr timburgrind 45x145, einangrað með 150mm steinull.

Útveggir eru úr 120mm timburgrind, er einangrist með 120mm steinull og klæðist að utanverðu með krossvið, loftunargrind og svo timburklæðningu. Að innanverðu komi rakavarnarlag og þá plötuklæðning.

Þakvirki er gert úr timbri er einangrist með 150mm þakull. Sperrur klæðist með borðaklæðningu (25x150), þakpappa og málmklæðningu.

Gólf, veggir og þak á viðbyggingu er í samræmi við eldri byggingarhluta.

Gluggar og hurðir verða úr timbri.
 Í öllum gluggum verði tvöfalt k-gler (einangrunargler)

Upphitun verður með rafnum.

TÁKN Á TEIKNINGUM:

- [R] Reykskynjari
- SL Slökkvitæki
- BO Björgunarop
- LR Loftræsing
- LR Loftræsing
- GK Gólfkótar
- GN Gólfniðurfall
- GSN Gegnumstreymisniðurfall
- 01.01.01 Matshluta og noteininganúmer
- ← Rýmingarátt björgunaropa
- ←-- Rýmingarleið
- 00,00 Kótar á sniðum

Ú1 12.05.10 GRG Frumútgáfa
 Útgáfa: Dagsetn: Af: Skýring:

CEDRUS EHF.
 TEIKNI- OG VERKFRÆÐIÞJÓNUSTA
 BAUGSTJORN 12, 800 SELFOSS. S: 482-1166
 WWW.CEDRUS @ SIMNET.IS S: 863-3004

Klausturhólar - A Gata - 9E
 Grímsnes- og Grafningsshr.
 Viðbygging - 2 (01.03)

Teiknúmer:
100-01

Aðaluppdrættir:
 Grunnmynd og snið

Mælikvarði:
 1:50

Hannað: Gísli Rafn Gylfason Teiknað: Gísli Rafn Gylfason
 Dagsetning: 12.05.2010 Verknúmer: 10 016 Frumstærð: A2
 Ábyrgðarm. og réttthafi: Björgvin Viglundsson 040546-2009

3583