

Útlit - Suður
Mkv. 1:50

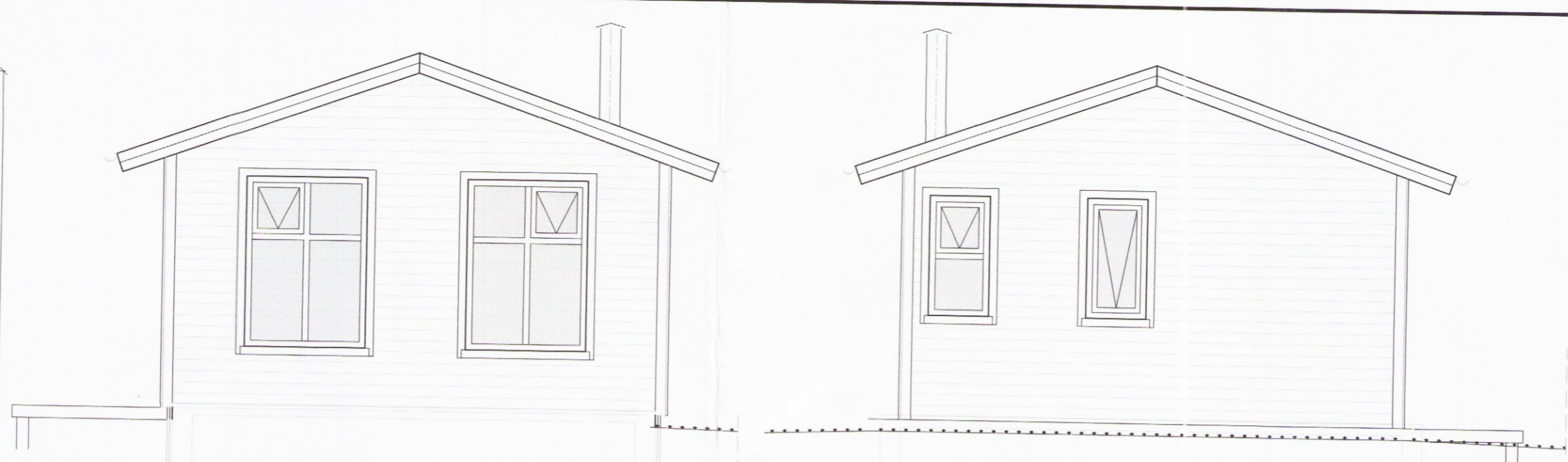

Útlit - Austur
Mkv. 1:50

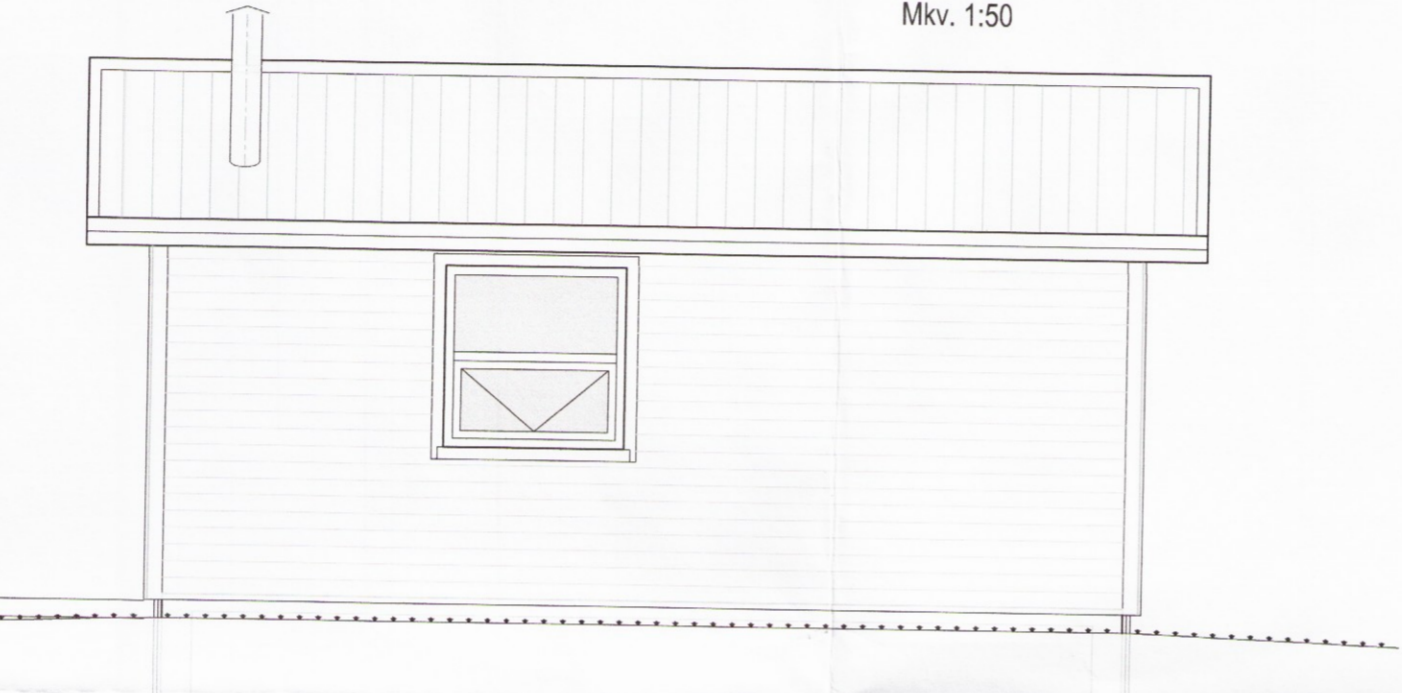
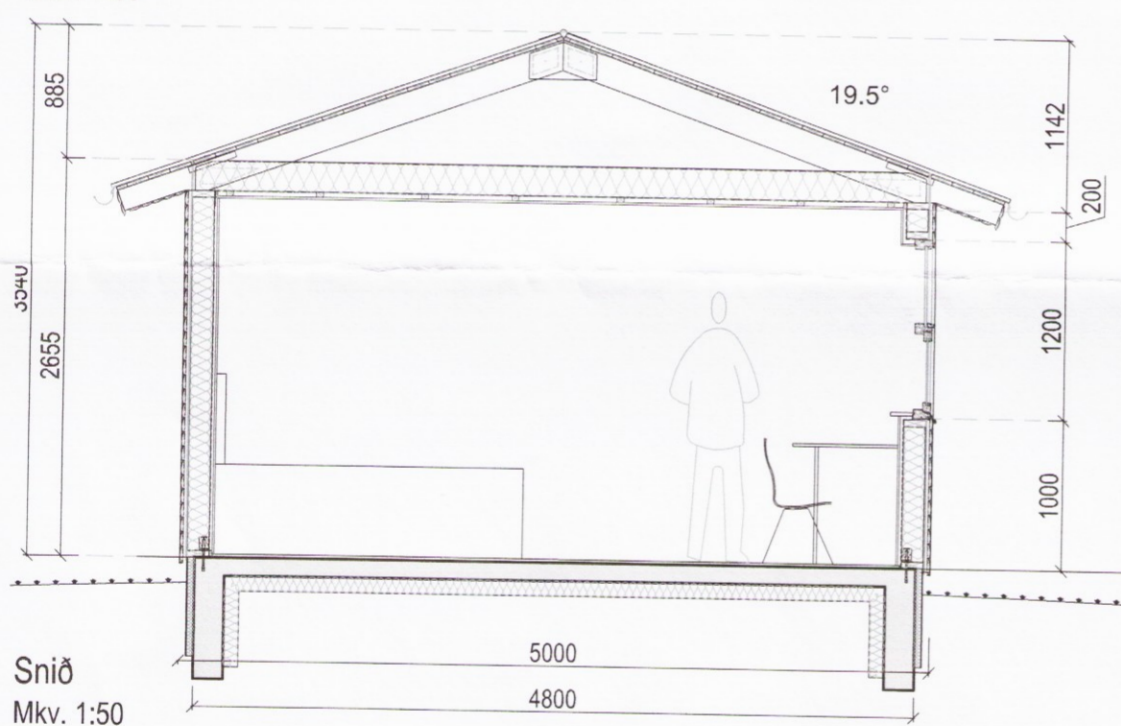

Útlit - Norður
Mkv. 1:50

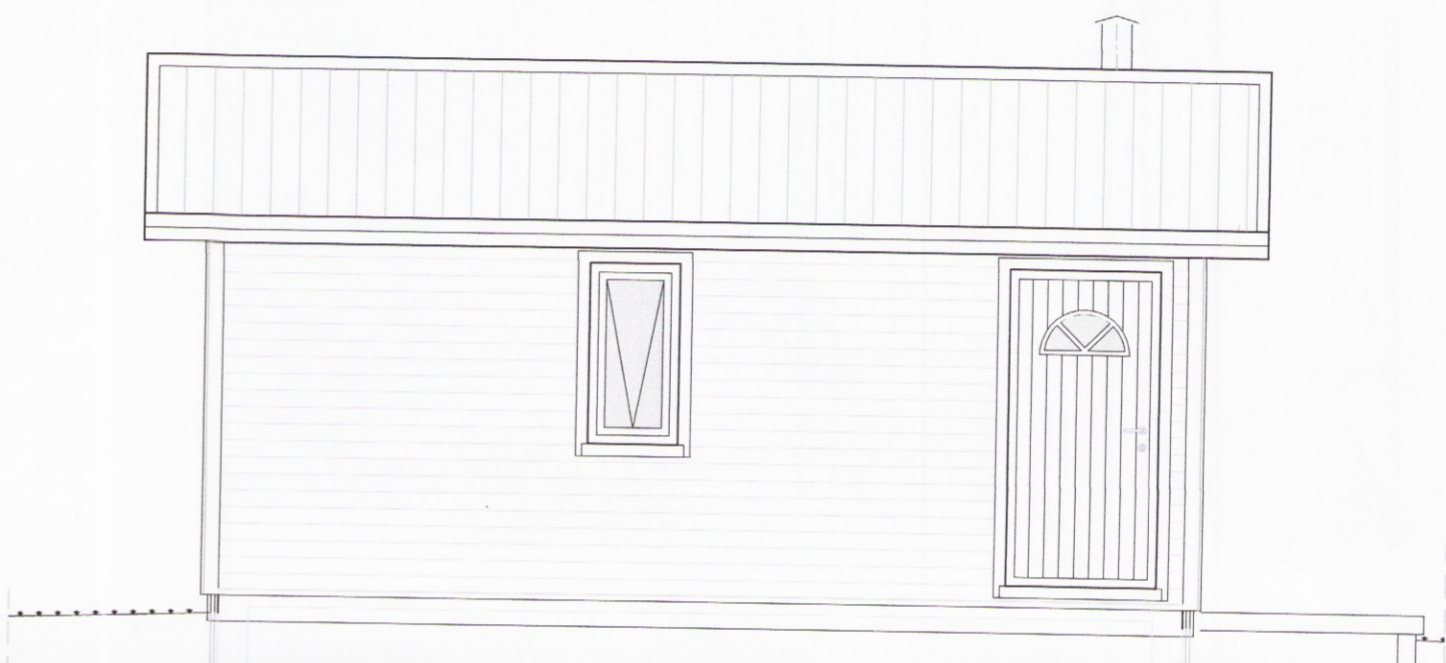

Útlit - Vestur
Mkv. 1:50

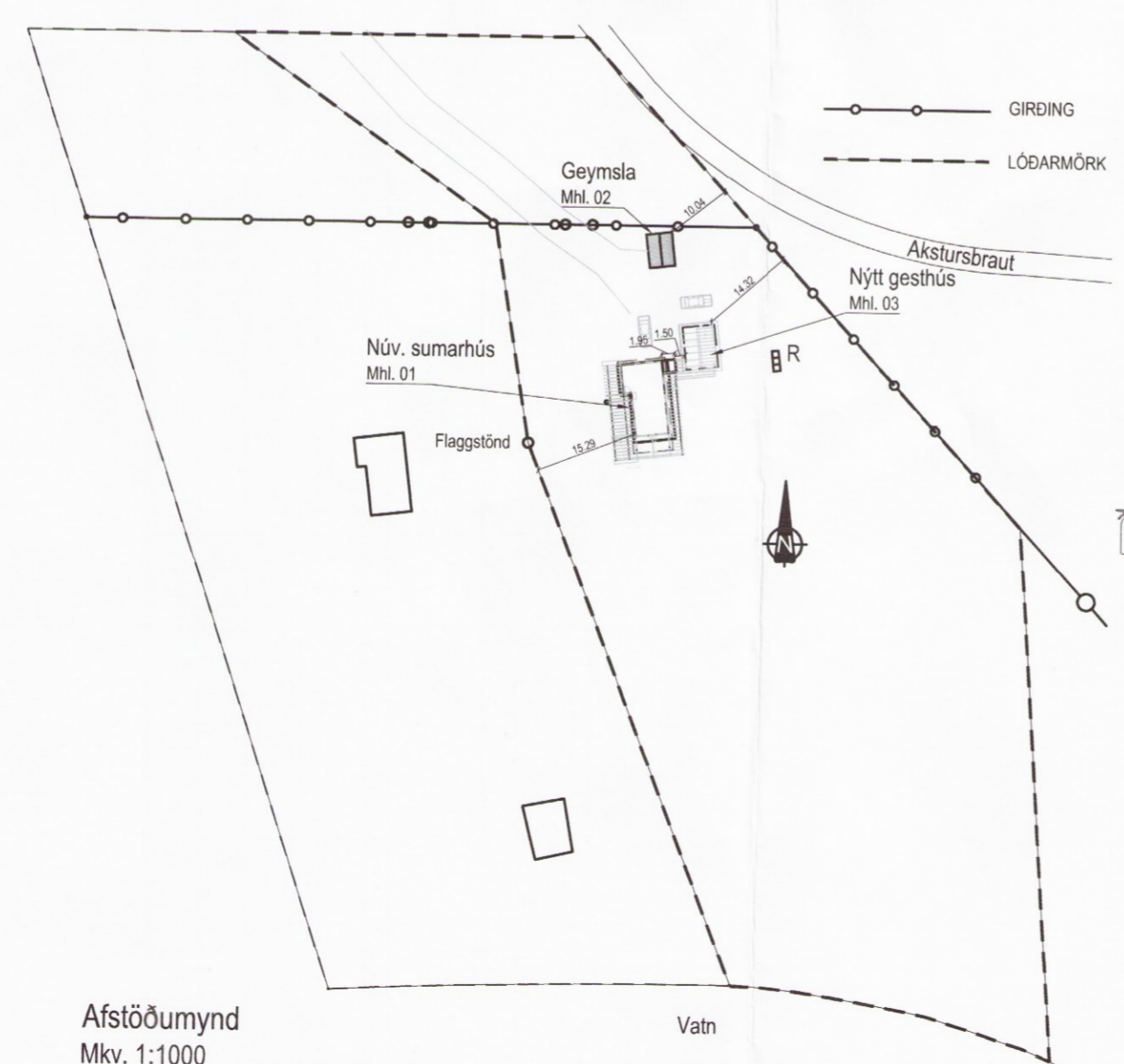

SKÝRINGAR

- SL SLÖKKVITÆKI
- RS REYKSKYNJARI
- HS HITASKYNJARI
- LR LOFTRÆSING
- BO BJÖRGUNAROP Min 600x900
- NF GÓLF NIDURFALL
- R ROTPRÓ

Skýringar:

Sótt er um að byggja gesthús sem er 33,0m² að grunnflatarmáli og 108,8m³ að rúmmáli við núverandi sumarhús á lóð í landi Skálabrekku í Bláskógabyggð.

Húsið verður gert úr timburgrind á steiptan sökkul. Útveggir verða klæddir með liggjandi timburklæðning. Þakhalli er 19,5°. Litir verða náttúrulegir og í samræmi við umhverfið. Veggir eru gerðir úr 45x145 burðarvirkistímbrí, almennt c/c 600, á milli stöða kemur 150mm steinullareinagrunn, þak er byggt upp úr 45x195 c/c 600 burðarvirkistímbrí með 45x195 skambbitum. Á milli skambbita kemur 200mm steinullareinagrunn með vindpappa. Þak er heilklaðt á sperrur með 25x150 borðaklæðningu, þar yfir kemur pappi og síðan búrústál. Veggir og þak eru síðan klædd að innan með rakavarnalagi sem límt er saman með víðeigandi límbandi. Veggir eru klæddir að utan með 9mm krossvið og þar yfir kemur 20mm loftbil og þar yfir klæðning, timbur.

Hús verða hæðarsett og staðsett nánar í samráði við byggingarfulltrúa.

Húsið verður hitað með rafmangi. Frárennsli frá hús fer í núverandi rorþró.

Neysl vatn kemur frá hitakút í núverandi hús.

Húsið verður kynnt með rafmagni sem kemur frá RARIK.

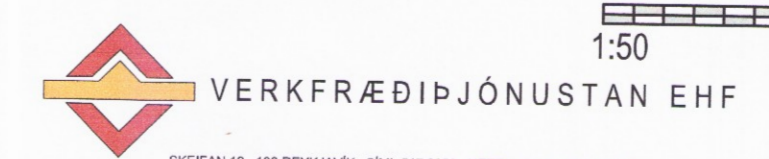
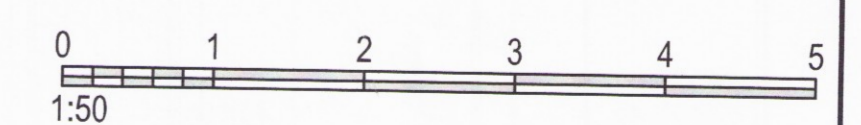

Skálabrekka - Gesthús Bláskógabyggð		HÖNNUNIR: Guðmundur Hansson 151263-3649 Svavar M. Sigurjónsson 180867-3419	DAGS: 16.01.2015
Aðal- og brunavarnaruppráttur Grunnmynd, útlit & snið Afstöðumynd & skýringar		GUEYMSLUNR.: 101	VERKNUMER: 14-78
HANNAÐ: SMS		TÆKNAR: SMS	ÚTGÁFA: 101
NETFANG: telrak@telrak.is		MÆLKY: 1:50/1000	ÚTGÁFA: C

3585