

Teikningaskrá - arkitektateikningar

Nr.	Heiti	Kvarði	Útgáfud.
A-01	Byggingarlýsing og afstöðumynd	1:500	15.04.2017
A-02	Grunnmynd, þversnið	1:100	15.04.2017
A-03	Útlín	1:100	15.04.2017

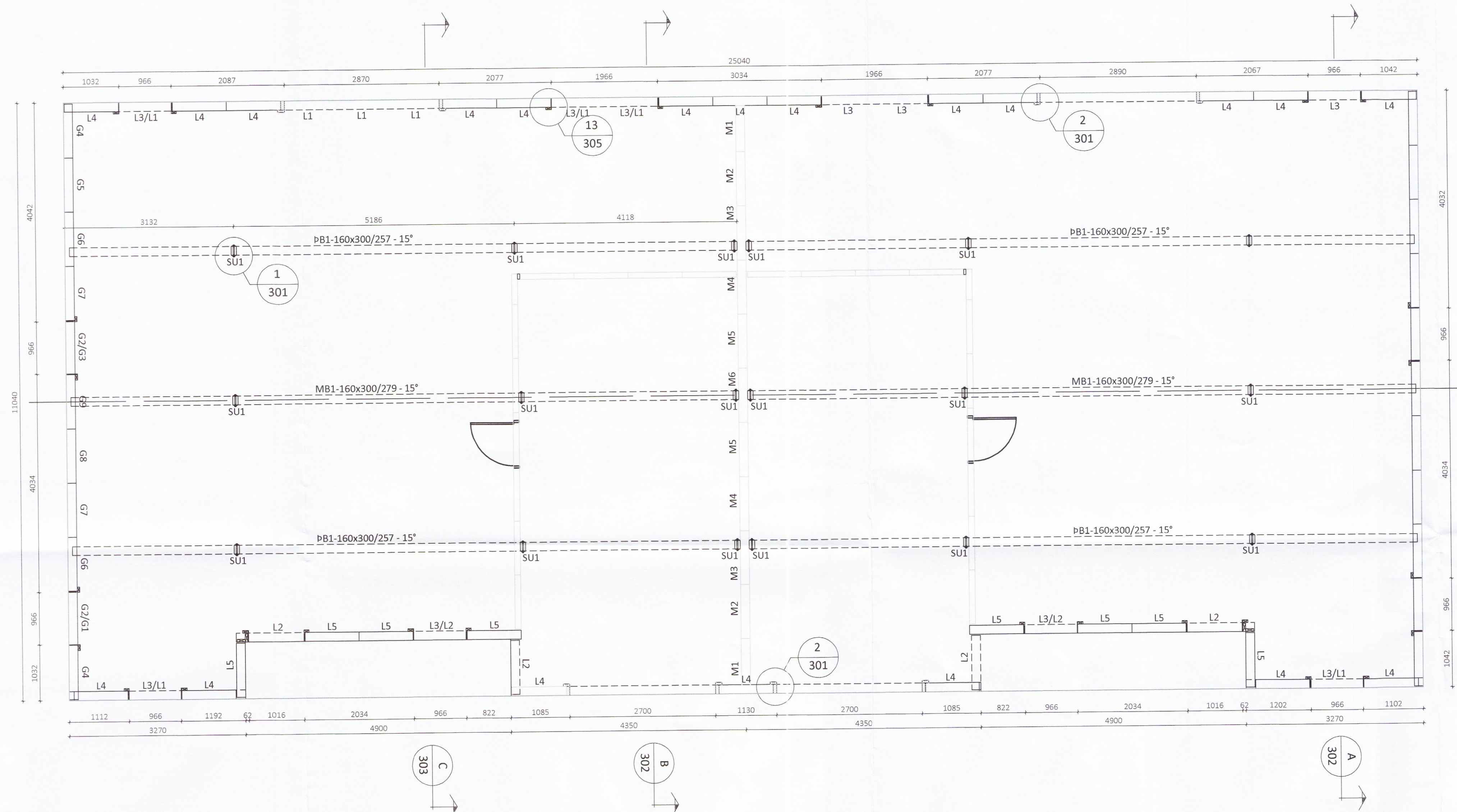

Sérmynd 1 Mkv. 1:5
301

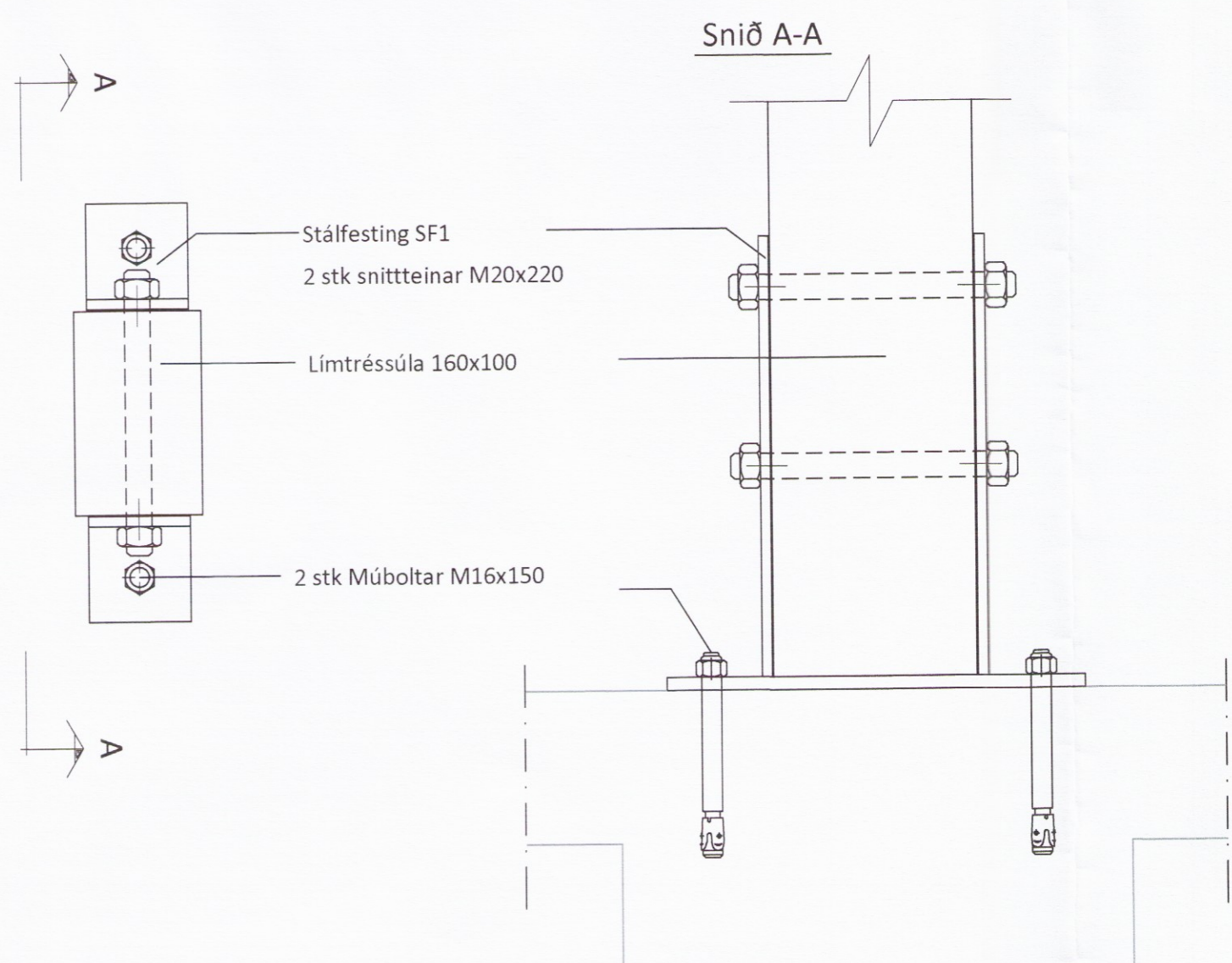

Sérmynd 2 Mkv. 1:5
301

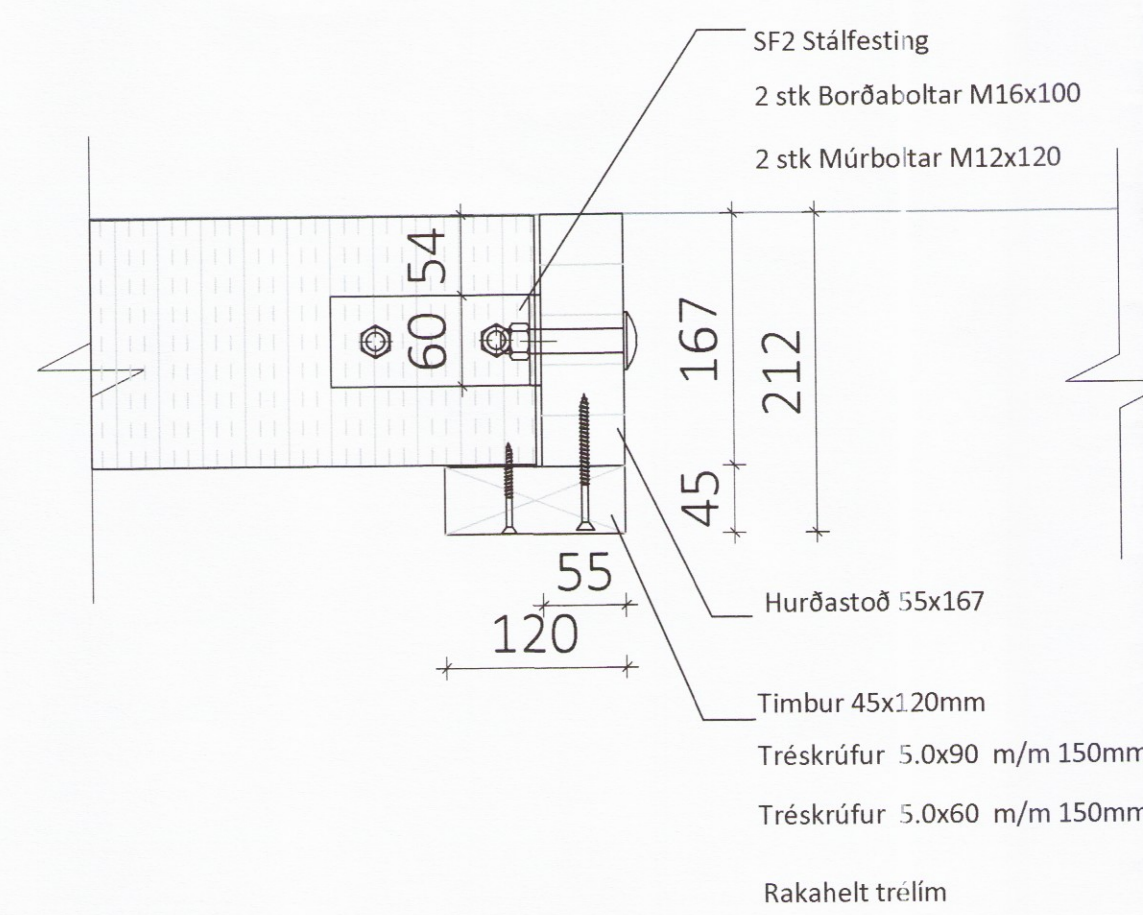

ALMENNT

- 0.00 Táknar hæð í sniðmynd
- 0.00 Táknar hæð á plötu í grunnmynd
- Járnstærðir eru í mm
- Timburstærðir eru í mm
- Öll ónefnd mál eru í mm

ÁLAGSFORSENDUR

- Leyft álag á grunn.....: - mN/m²
- Snjóálag.....: 1,01 kN/m²
- Vindálag.....: 1,56°C kN/m²
- Notálag.....: - kN/m²

TRÉVIRKI OG STÁLFESTINGAR

Límré skal vera í gæðaflokki GL30c
 Samkvæmt ÍST EN 14080:2013
 Limflokur U (vatnshelt)
 Aðrir burðarvirki skulu ekki vera lakari en C18 samkvæmt ÍST EN 338:2009
 Stálgæði í sérsmiðuðum festingum er S235 samkvæmt ÍST EN10025-2:2004
 Stálgæði í boltum og teinum er ISO 8.8
 Stálgæði í borðboltum ISO 4.6 nema annað sé tekið fram.
 Fúaverja skal sperruenda og aðra hluta trés sem steypast inn eða leggjast að steinsteypu.
 Undir allar boltarar sem herðast að tré skal setja skinnur með kantlengd 3xd og þykkt 0,3xd (d er þvermál bolta)
 Allir festihlutar úr stáli skulu galvanhúðaðir nema annað sé tekið fram á teikningu.

ÖLL AFNOT OG AFRITUN TEIKNINGAR AD HLUTA EDA Í HEILD ER HÁÐ SKRIFLEGU LEYFI LÍMTRÉ VÍRNET EHF.

Númer	Dags.	Skýring breytingar	VERKNR.	ÚTGÁFA NR.
				1
3611				
Byggingaáætlun - Vesturvör 29 - 200 Kópavogur kt. 440510-1160 - Sími: 412 5300		MKV. 1:50 / 1:10 TEIKN. HK DAGS. REIKN. VERKNR. YFIR. BI	VERKNR. HK ÚTGÁFA NR. 1 NR. TEIKNINGAR 301	HEITI VERKS: Austurhof 1 Flúðum HEITI TEIKNINGAR: Parhús - Burðarvirki Grunnmynd og sérmyndir
HEITI VERKS: Austurhof 1 Flúðum HEITI TEIKNINGAR: Parhús - Burðarvirki Grunnmynd og sérmyndir		NAFN HÖNNUÐAR Bjarni Ingi Bergsson byggingatæknifræðingur B.Sc. kt. 030861-2729 - bjarni@limtrevirnet.is	DAGS. ÁRITUNAR 24/11/2017 DAGS. ÁRITUNAR 24/11/2017	ÁRITUN HÖNNUÐAR ÁRITUN SAMRÆM.HÖNNUÐAR