

| Dags: | Nr. | Breytingar: | Samb. |
|------------|-----|---------------------------------------------------|-------|
| 16.08.2017 | A | Pakniðurföll færð og einingarsóklar settir undir. | |
| | | | |
| | | | |

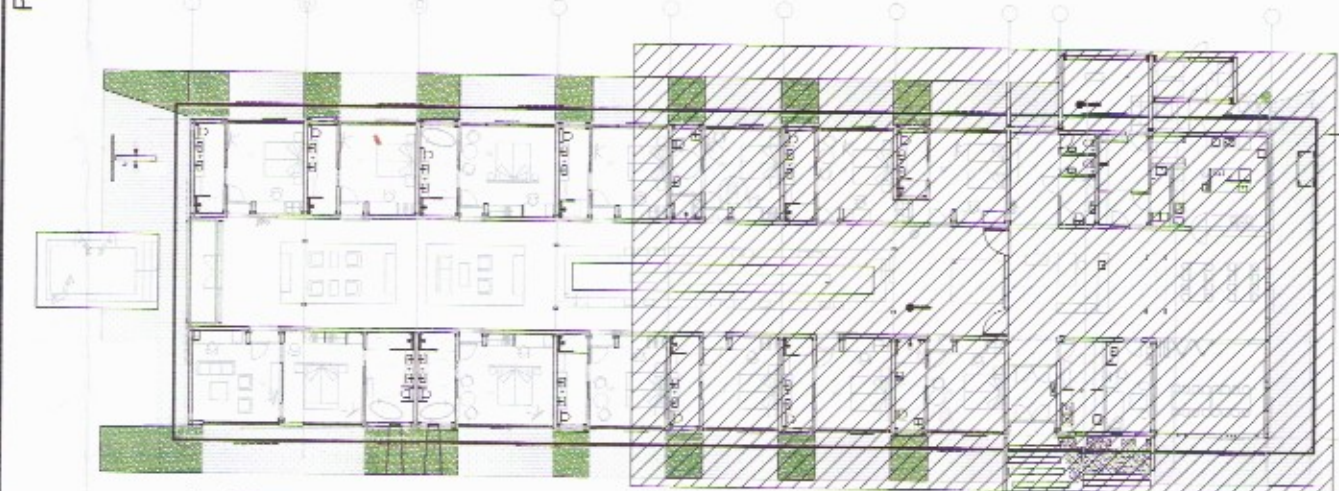
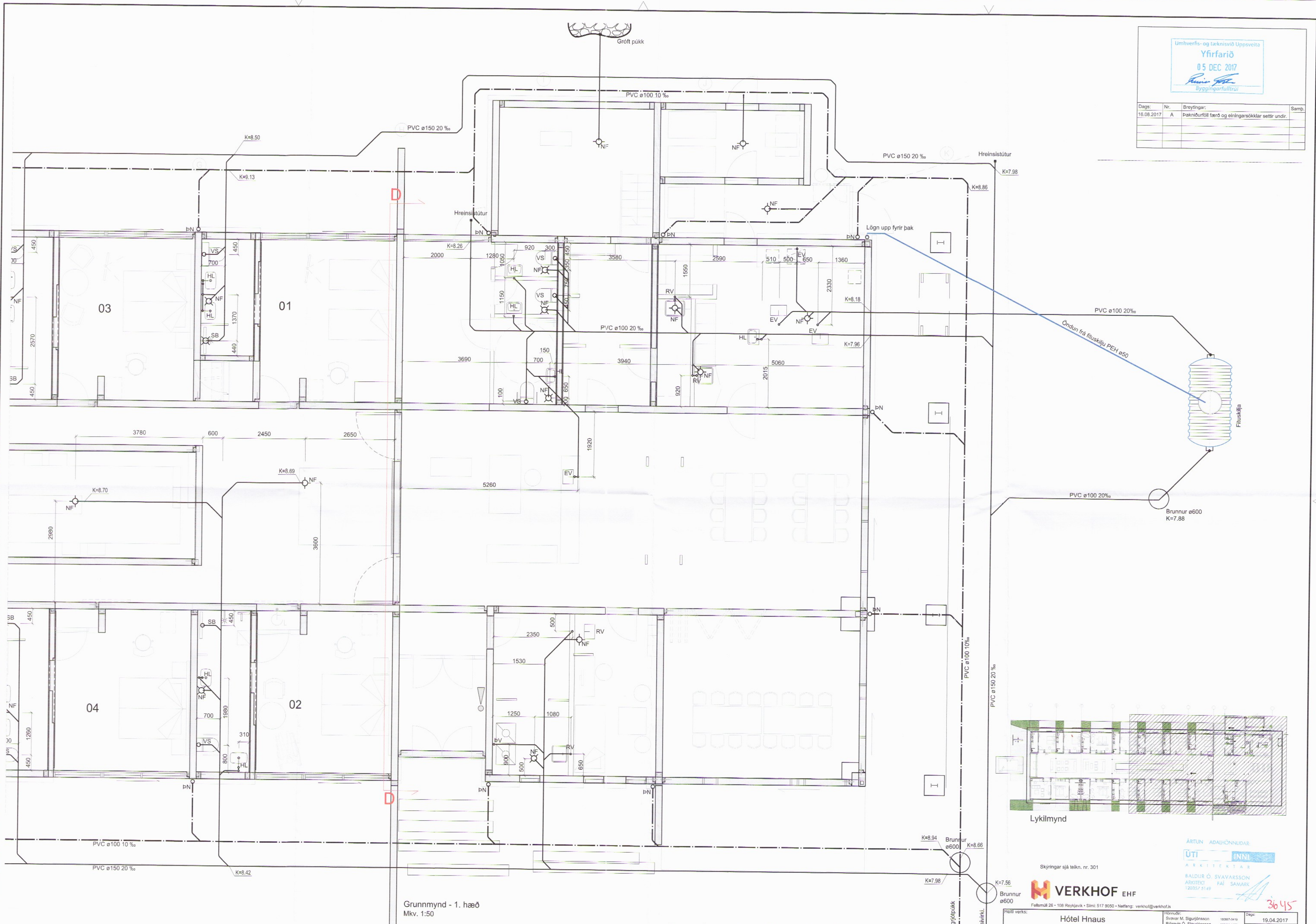

Grunnmynd - 1. hæð
 Mkv. 1:50

SKYRINGAR SJÁ TEIKN. NR. 301

ÁRTUN ADALHÖNNUNÐAR
ÚTI INNI
 ARKITEKTAR
 RALDUR Ó. SVAVARSSON
 ARKITEKI FAI SAHARK
 120357 5149

VERKHOF EHF
 Fellingmúli 26 • 108 Reykjavík • Sími: 517 9050 • Netfang: verkhof@verkhof.is

| Höfundur: | Stofnun: | Dagur: |
|------------------------|-------------|------------|
| Svaldur M. Sigurðsson | 180827-0419 | 19.04.2017 |
| Björgvin Ó. Sigurðsson | 110911-0279 | 311 |
| Höfundur: | | 311 |
| Höfundur: | | 16-106 |
| Höfundur: | | 1:50 |
| Höfundur: | | 302 |
| Höfundur: | | A |

P:\Verk_2016\16-106-Hótel Hnaus\03-Teikningar\1-Grunnmynd.dwg