

Dags:	Nr.	Breytingar:	Samb.
16.08.2017	A	Þakniðurföll færð og einingasökkar settir undir.	

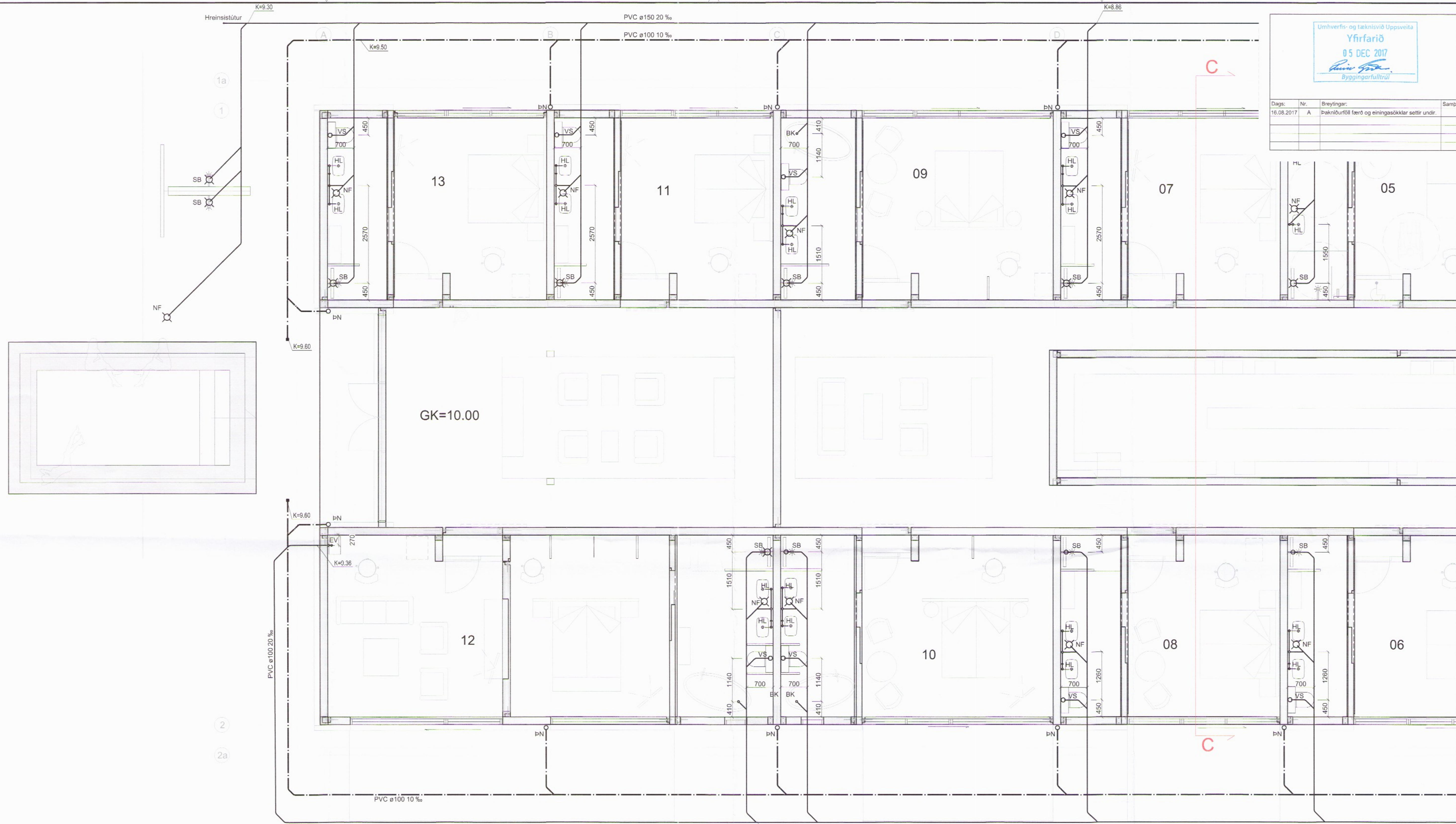

SKÝRINGAR, FRÁRENSLI:

- Merkir sköplögn
- - - Dren- og regnvatnslögn (götuð)
- - - Regnvatnslögn
- ~ og ~ Vatnslás

- PVC Pípur úr Polyvinylclorid
- PP Pípur úr Polypropylen
- PP-SN8 Pípur úr sérstyrktu Polypropylen (með hringstífleika 8 kN/m²)
- PEH Pípur úr Polyethylen
- JS Pípur úr jarnsteypu

- HL Handlaug
- VS Vatnssalemi
- SB Steypibað
- EV Eldhúsvaskur
- SV Skolvaskur
- RV Ræstivaskur
- UP Uppvottavél
- ÞV Þvottavél
- NF Niðurfall
- GN Gólfniðurfall með lyktarlöku
- PN Þakniðurfall
- SN Svalaniðurfall
- BH Bakrás hitaveitu
- BR Brunnur
- F Fallstammi
- L Loftræstistammi

ADRAR SKÝRINGAR:

Efni í grunnlögn skal vera PVC nema annað sé tekið fram.
Efni í frárennislögn innanhúss skal vera pp.
Efni í frárennislögn utanhúss skal vera pvc nema annað sé tekið fram.
Efni í iðráttarrör fyrir hita og neysluvatn skal vera peh.

Allt efni og frágangur skal vera í samræmi við ákvæði íst-68:2003 og gildandi reglugerðir.

Undir grunnlögn kemur 15cm jöfnunarlög úr sandi sem þjappist vandlega. Hæð jöfnunarlagsins skal hæfa belg röranna og taka skal úr fyrir muffu eftir þjöppun þess. Fylla skal að pípum með 20 cm sandlagi.

Allar grunnlagir skulu vera d=100 nema annað sé tekið fram.
Lagnir undir bilaplani skulu vera úr PP-SN8.

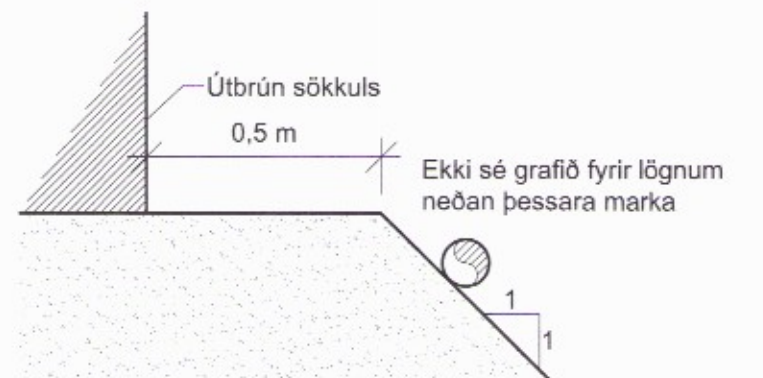

Legna lagna við hús 1:20

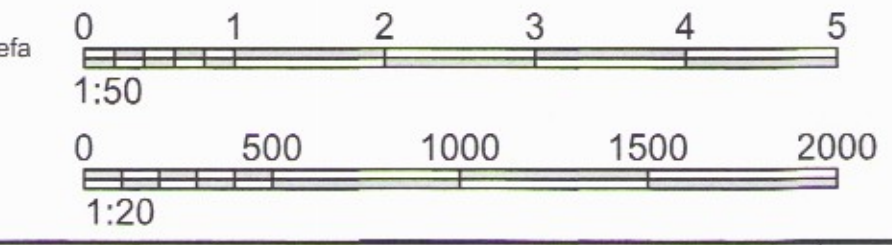

Grunnmynd - 1. hæð
Mkv. 1:50

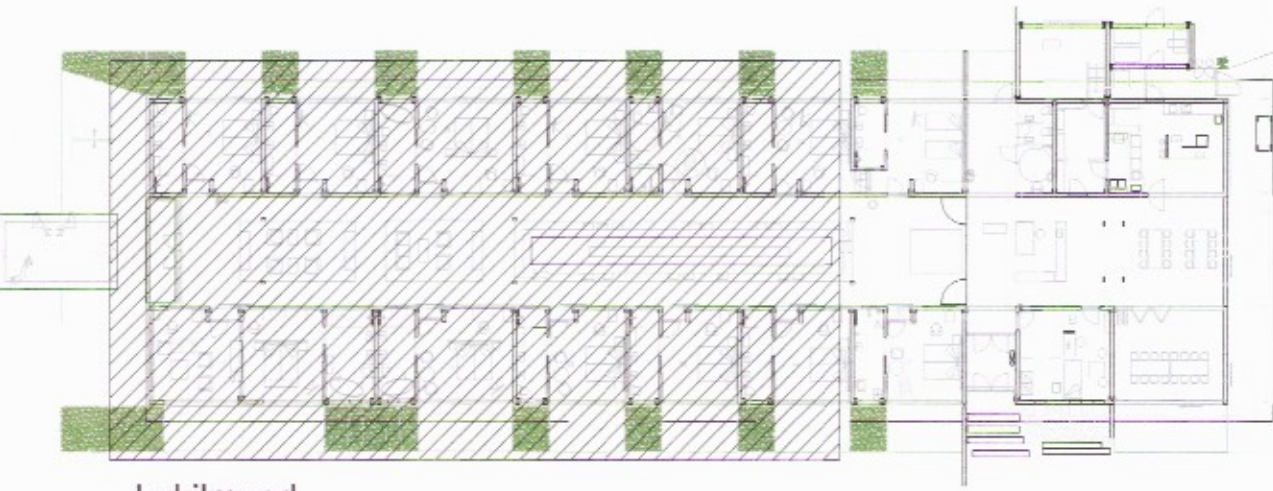

Lykilmynd

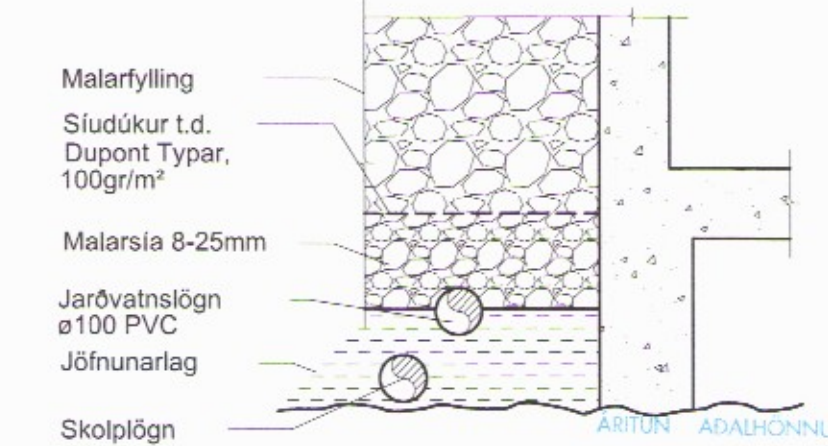

Frágangur jarðvatnslagna úr PVC 1:20

VERKHOF EHF
Fellamúla 26 • 108 Reykjavík • Sími: 517 9050 • Netfang: verkhof@verkhof.is

Heiti verks:	Höfundur:	Dagur:
Hótel Hnaus Flóa	Svarar M. Sigurjónsson Björgvin Ó. Sigurjónsson	19.04.2017
Heiti tekiingar:	Sambýkt:	Verkefni:
Frárennislagnir Grunnmynd, snið & skýringar 1. hæð	30416	16-106
Maður:	Málfr.	Útgáfa:
1. hæð	301a	