

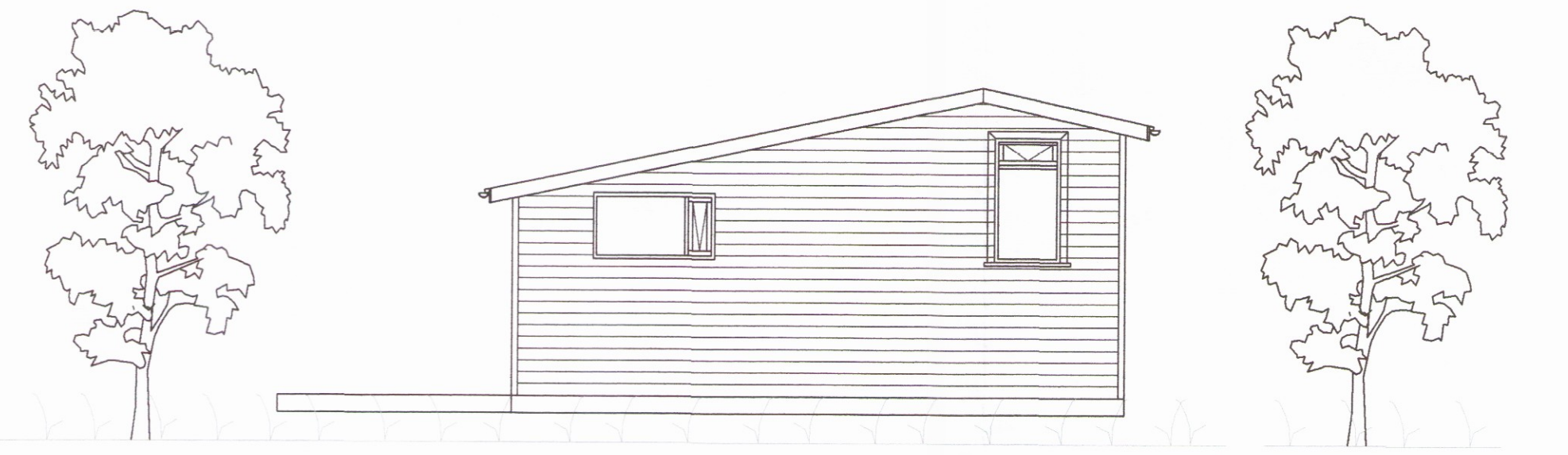

ÚTLIT NORÐUR
 MKV. 1:50

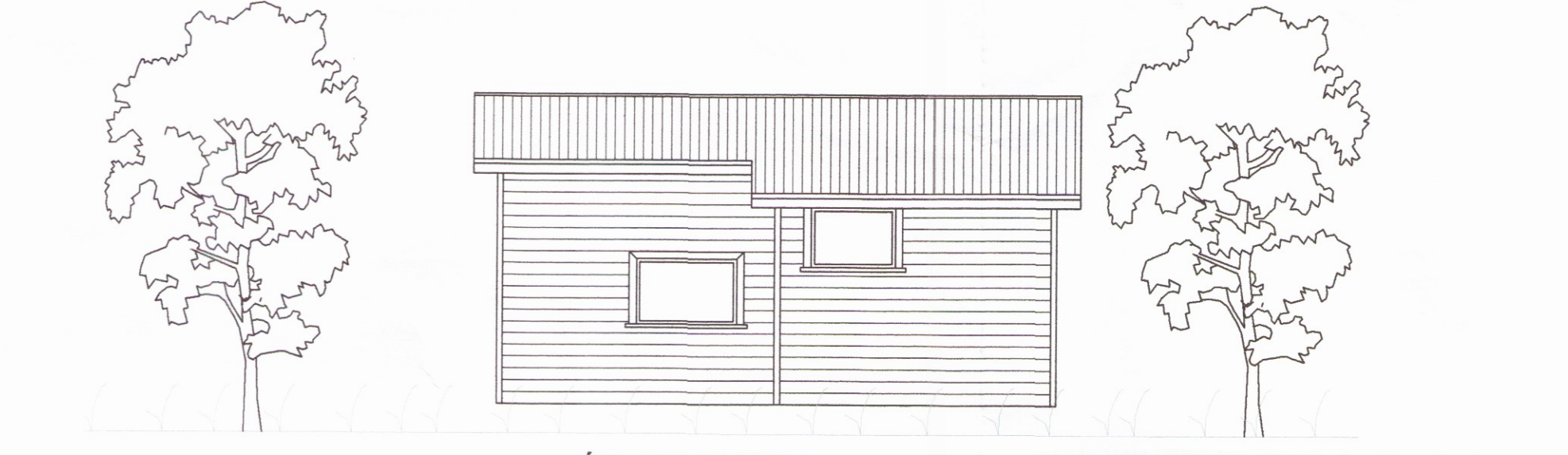

ÚTLIT SUÐUR
 MKV. 1:50



ÚTLIT VESTUR
 MKV. 1:50

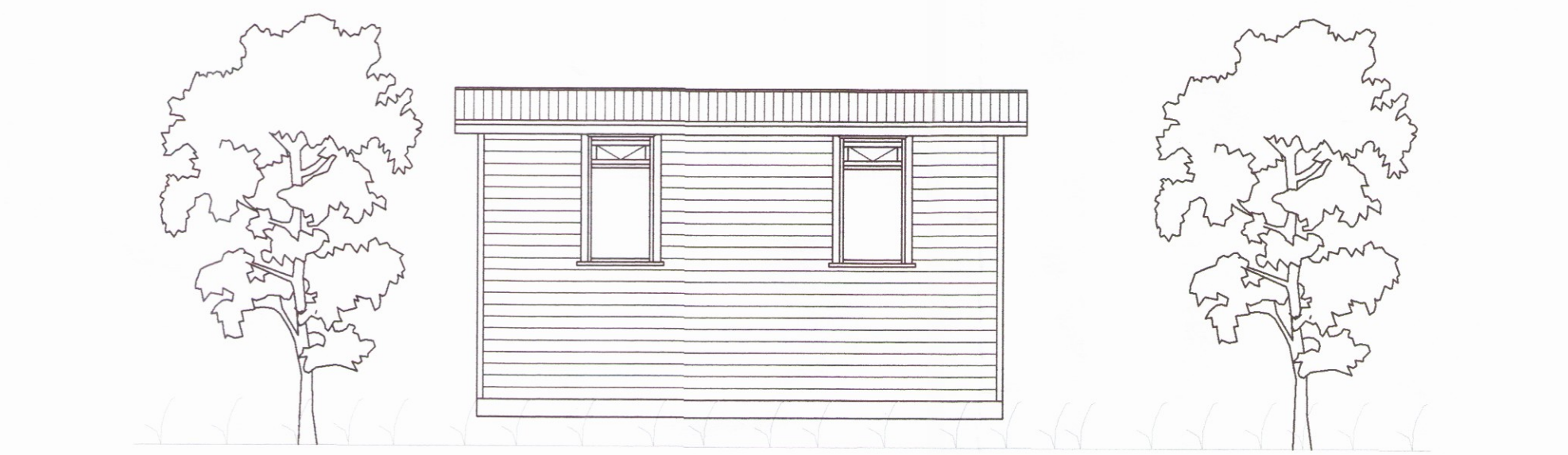

ÚTLIT AUSTUR
 MKV. 1:50

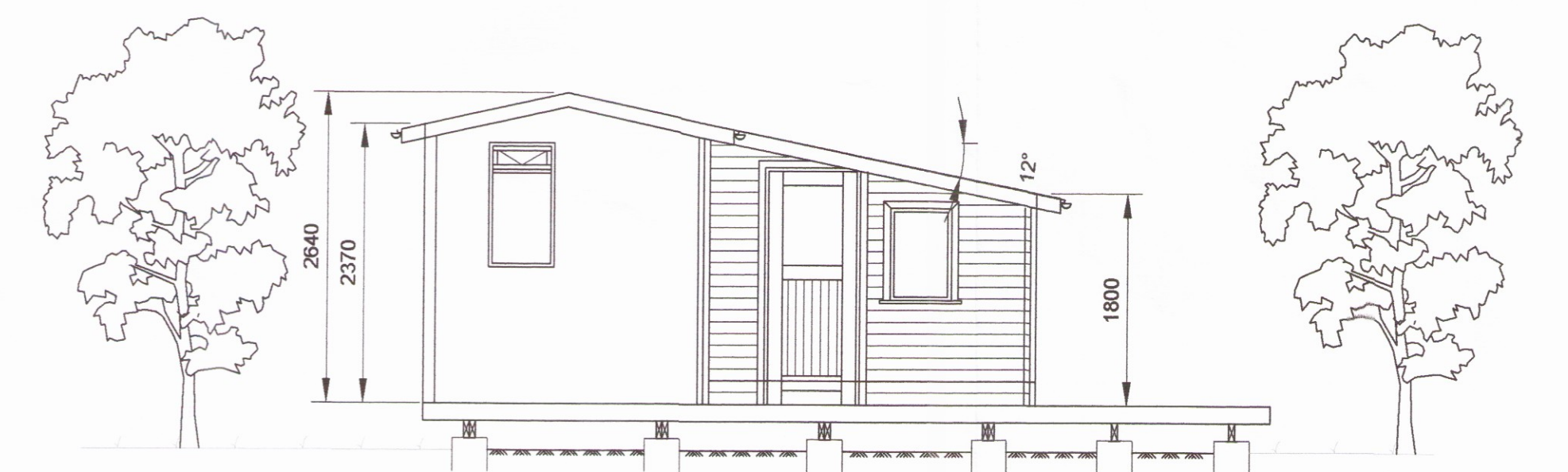

SNID A1
 MKV. 1:50

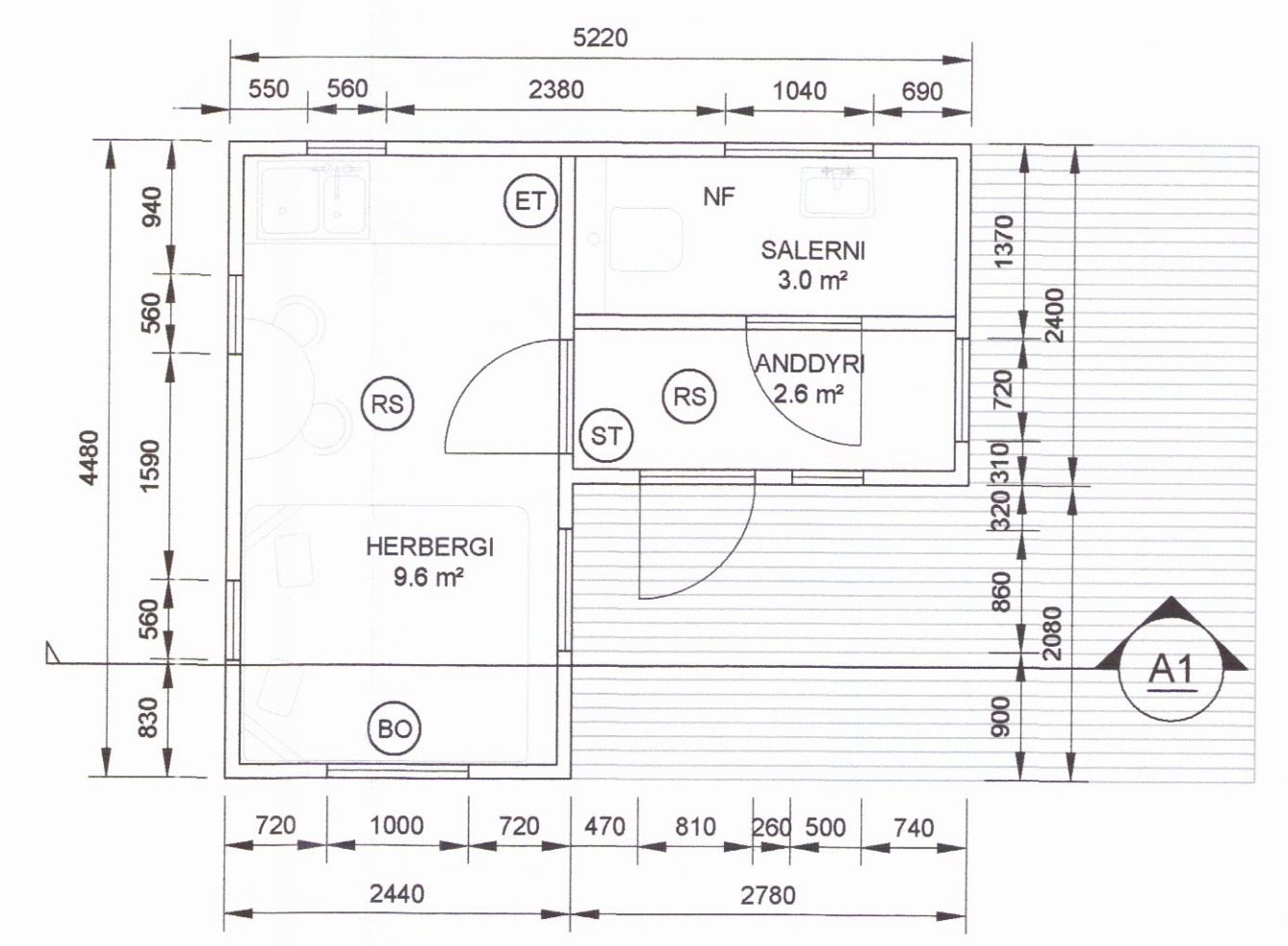

GRUNNMYND
 MKV. 1:50

BYGGINGARLÝSING:

Gestahús í landi Vorsabæjar 1. byggt 2005 samkvæmt þágildandi byggingareglugerð. Uppdráttur þessi er byggður á fyrirbyggjandi teikningum af húsinu.

Timburhús á steyptum dregurum, einangrað í grind. Veggir: C18 50/100, klæddir að utan með tjörutexi og loftræstri krossviðarklæðningu. Að innanverðu með furupanel, einangrun 100mm þykk. Gólf: C18 50/150, lokað að neðanverðu með tjörutexi og músaneti. 22mm furugólfborð sem gólfefni, einangrun 150mm þykk. Þak: C18 50/100, klætt með 25mm borðum, ásoðnum tjörupappa og bárujárnsklæðningu, að innanverðu með furupanel. Gluggar og hurðar eru úr timbri með tvöföldu gleri.

Húsið verður tengt inn á veitukerfi íbúðarhússins, rotþró, rafmagn og kalt vatn. Húsið verður úpphitað.

SKÝRINGAR:

Málsetningar á afstöðumynd eru í metrum. Aðrar málsetningar eru í mm.

NF ÖRYGGISNIÐURFALL Í GÓLFI

BRUNAVARNIR:

- BO BJÖRGUNAROP
- ST SLÖKKVITÆKI
- ET ELDVARNARTEPPI
- RS REYKSKYNJARI

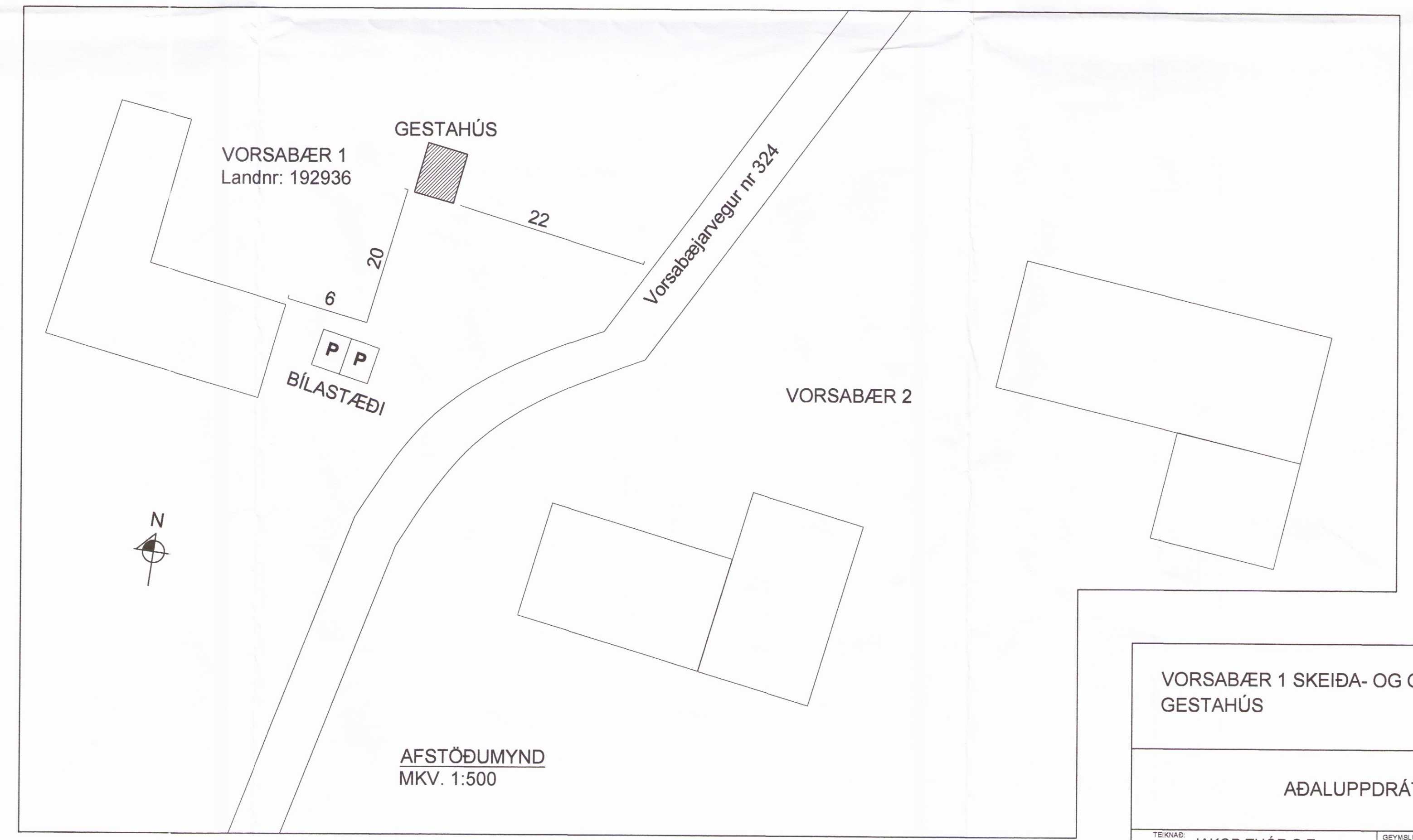

AFSTÖÐUMYND
 MKV. 1:500

VORSABÆR 1 SKEIDA- OG GNÚPVERJAHREPPI GESTAHÚS		
AÐALUPPDRATTUR		
TEIKNAR JAKOB THÓR S.E.	GEYMLINUMER MKV:	VNR 3655
DAGS LINDRSKRIFTAR 19.11.2017		NR. TEIKNINGAR A01
LINDRSKRIFT HÖNDVÖR Sveinur U.Sg 29.02.72-4279		ÚTGÁFA: