

Skráningartafla: Klöjberg 62					Skrásetjari: Gunnar Þ. Steingrímsson												
Landnúmer: 206188					Kennitala: 071266-4869												
Matshlutanúmer: 02					Utgáfa: 4.01b					Dags: 26.6.2019							
Uppskipting og Lýsing					Stærðir												
D0 Lokun	D1 Rými hæð-röð	D2 Notkun textli	D3 Höfuð- flokkun	D4 Eignar- hald	D5 Botnflötur m²	D5M Milliflötur m²	D6 Stigar m²	D7 Op m²	D8 Eruttöflötur m²	D9 Bruttöflötur sh < 1,8	D10a Salarhæð min	D10b Salarhæð max	D11 Brúttó rúmmál m³	D12 Nettóflötur m²	D16 Birt flatarmál m²	Reiknitala skiptarúmmáls	D17 Skipta- rúmmál m³
Matshluti					40,0	0,0	0,0	0,0	40,0	0,0			133,6	32,3	40,0		101,422
Botn													8,0				
	01	1. hæð			40,0	0,0	0,0	0,0	40,0	0,0			125,6	32,3	40,0		
A	0101	Geymsla	N	0101	40,0				40,0		2,70	3,58	125,6	32,3	40,0	3,14	101,422
Athugasemdir																	
1) Matshluti 02 er í eigu matshluta 01.																	
Sameignir sumra																	
Eignarhald																	
	Eignar- hald	Notkun textli	Birt flatarmál m²	Skiptarúmmál Séreign m³	Séreign og sameign m³												
	0101	Geymsla	40,0	101,422	101,422												
			Alls	40,0	101,422	101,422											

Umhverfis- og tæknisvið Uppsveita
Sampykkt
 20. júní 2019
David Sigurðsson
 Byggingarfulltrúi

Tákn

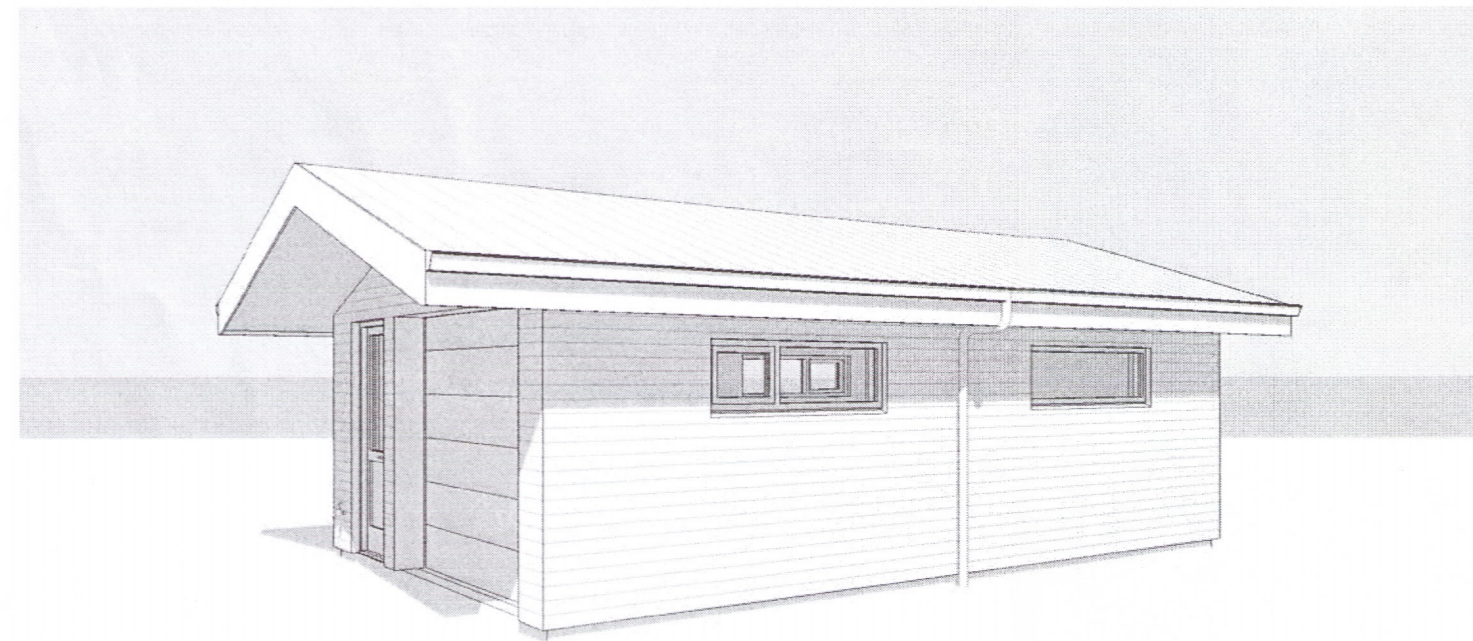

Séð frá Suðri

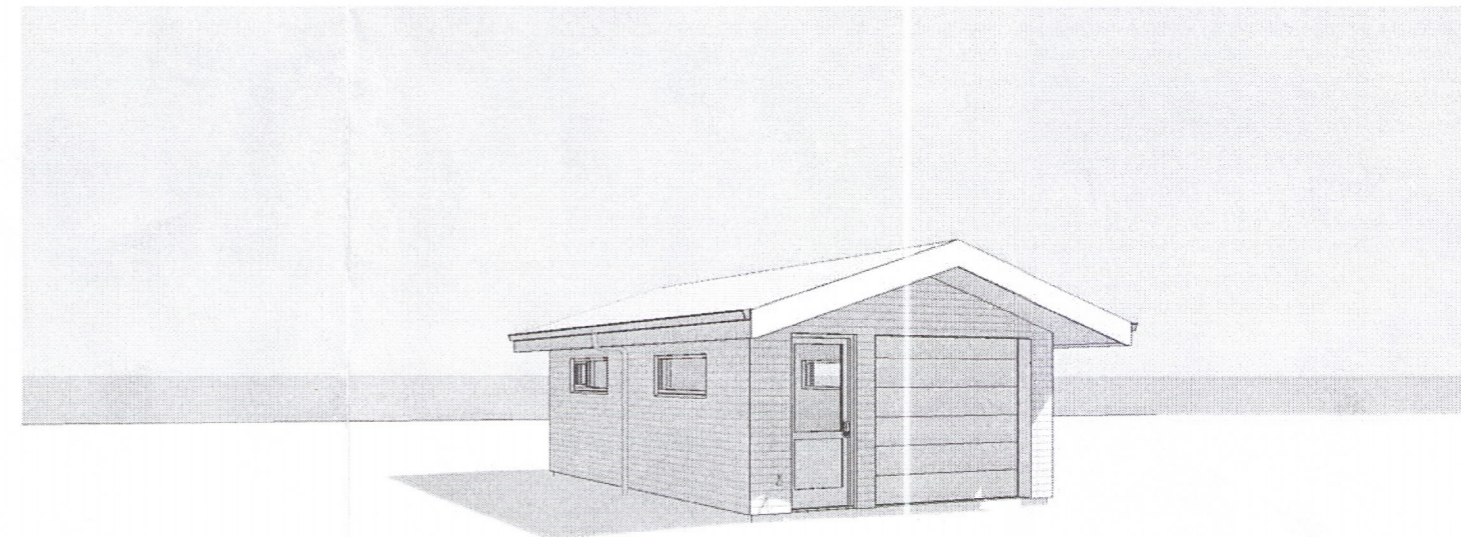

Séð frá Vestri

3660-19

Útg.	Dags.	Lýsing	Nafn
------	-------	--------	------

KRark Kristinn Ragnarsson arkitekt ehf.
 Hlíðasmári 19 - 2. hæð · 201 Kópavogur · Ísland
 Sí. 564.2255 · Fax. 544.4225
 Kt. 581298.3589 · www.krark.is · krark@krark.is

Klößjberg 62
 Grímsnes og Grafningshreppi.

Landnúmer: L206188 **Staðgreinir:** 8719-1-50000620
 Sumarbústaður

Skráningartafla
 Aðaluppdrættir

Hönnun:	KR	Verknúmer:	19027IS
Verkefnastjóri:	KR	Mælikvarði:	
Teiknaði:	VPS	Dagsetning:	05.06.2019
Yfirfariði:	KR	Blaði:	Útgáfa:

Sampykkt:
 Kristinn Ragnarsson
 Kt. 120944.2669

A601

Save: 27.6.2019 09:24:32 Plot: 05.06.2019