

**1** Grunnmynd  
 1 : 100

Model: ONV Living 151 113,7-35,6+1,6)m², 5,5°

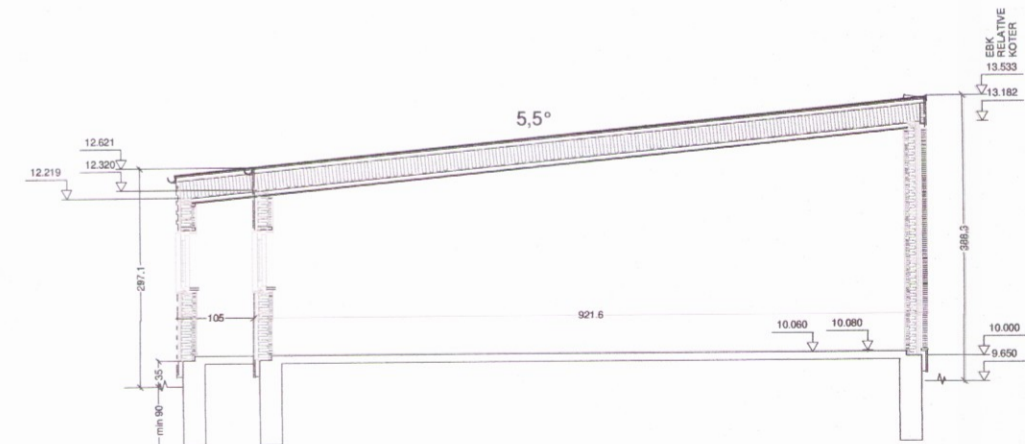

**3** Sniðmynd  
 1 : 100



Suður 1:100

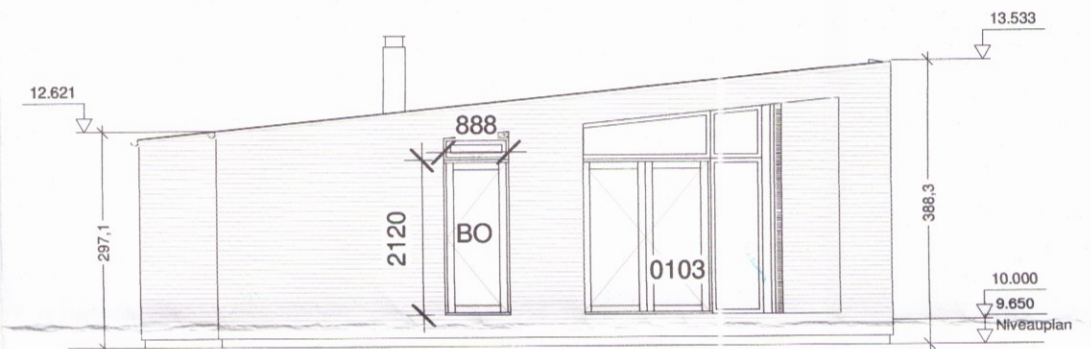

Vestur 1:100

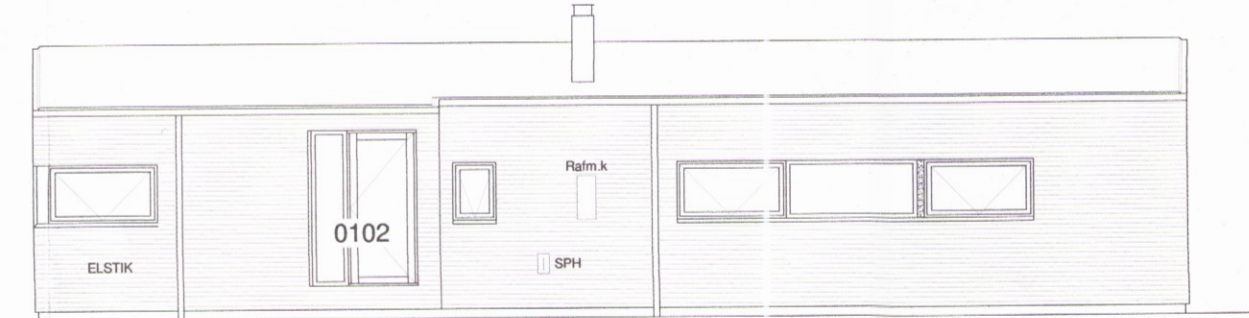

Norður 1:100

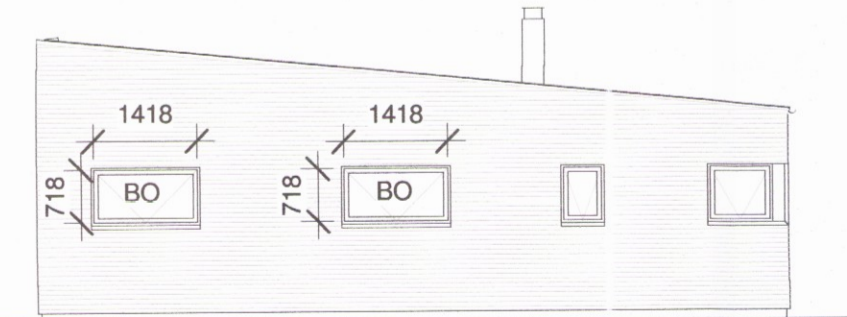

Austur 1:100

**2** Útlit  
 1 : 100

**Skýringar:**

- BO - Björgunarp
- SL - Handslökkvitæki
- NF - Niðurfall
- RS - Reykskynjari
- GK - Hæðarkóti á gólfi
- PN - Þakniðurfall

**SOGSBAKKI 26**

Staðsetning: Sogsbakki 26  
 Grímsnes og Grafnsings  
 Verkaupi: Sigurjón Gíslason  
**Aðalteikning**  
 Teikning: Grunnmynd Útlit Snið  
 Verknr: 204 Teikn nr: A101  
 Kvarði: Blaðastærð: A2  
 Teiknað: SS Yfirfarið: ÓRE  
 Útgefið: 29.05.2017

A breyting	29.09.17	<b>A101</b>
B breyting	dags.	
C breyting	dags.	

*Ólafur Rann Teyja* 3668  
 Hönnuður:

Óli Rúnar Eyjólfsson arkitekt kt: 210277-4049  
 oleyjofls@gmail.com S:0045 2445-0889  
 Teiknað:  
 Snorri S. Þórðarson arkitekt fai kt:090575-3769  
 snorristeinn@hotmail.com s: 0045 5240-7515

TEIKNINGU ÞESSA MÁ EKKI AFRITA MEÐ NEINUM  
 HÆTTI, AÐ HLUTA TIL EÐA Í HEILD AN SKRIFLEGS  
 LEYFIS HÖFUNDAR