

**B**  
20 121  
Skurður B  
1: 100

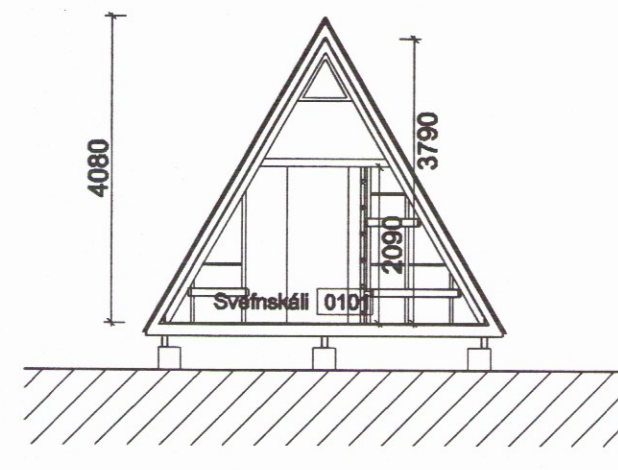

**A**  
20 121  
Skurður A  
1: 100

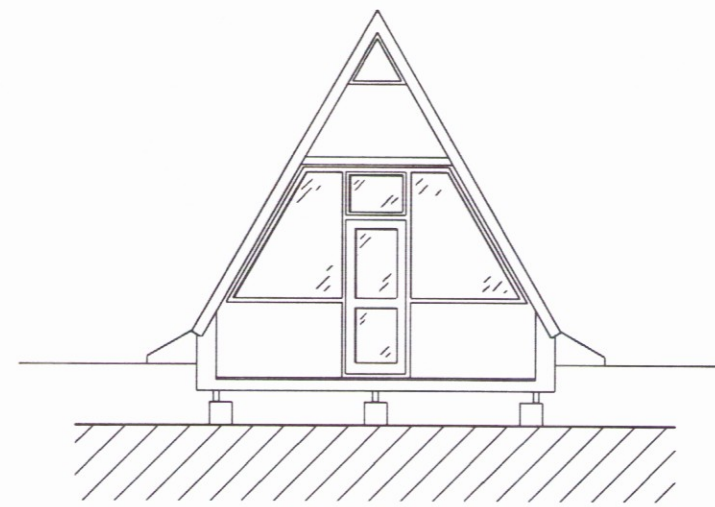

Útlit vestur  
1: 100

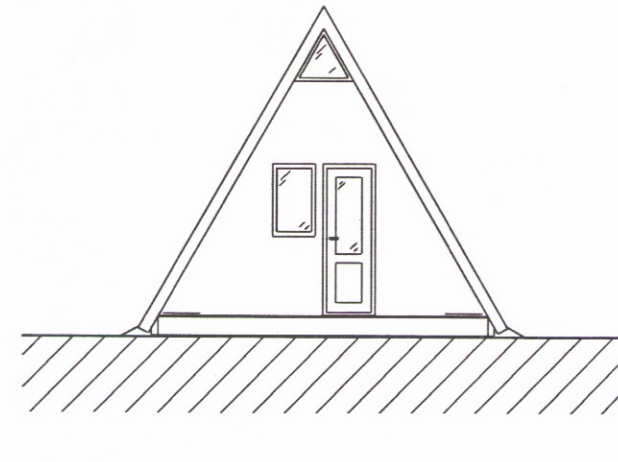

Útlit austur  
1: 100

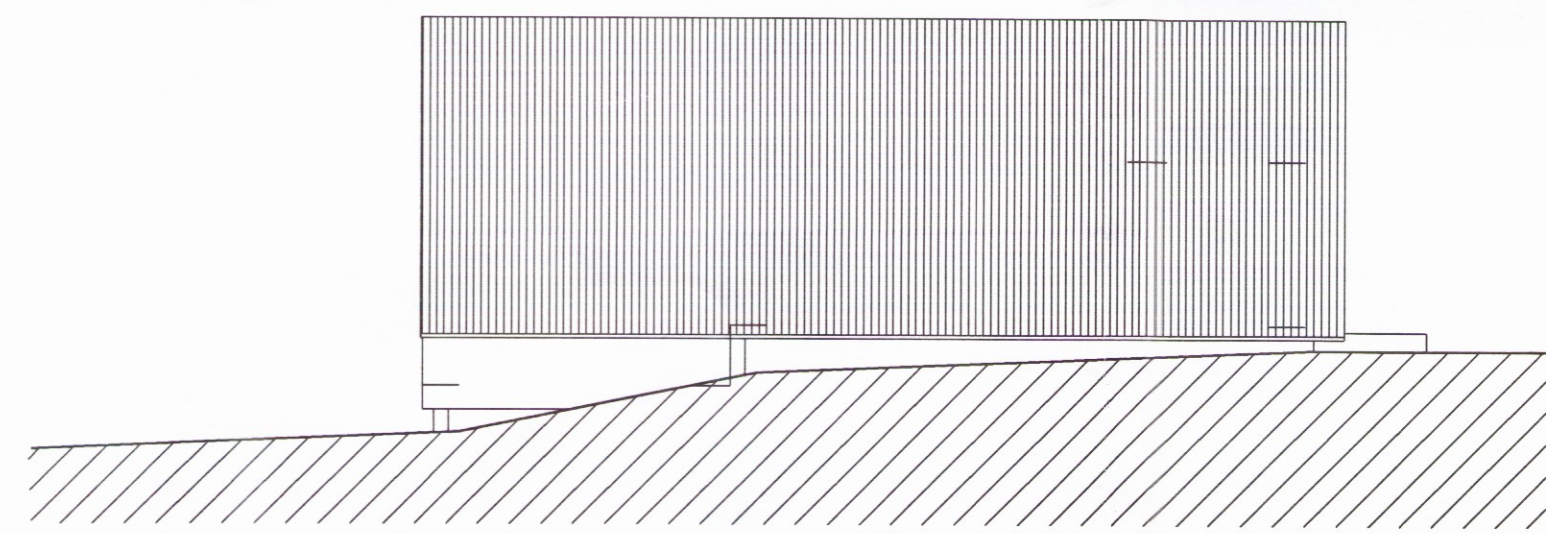

Stækkun Nüverandi bygging  
Útlit suður  
1: 100

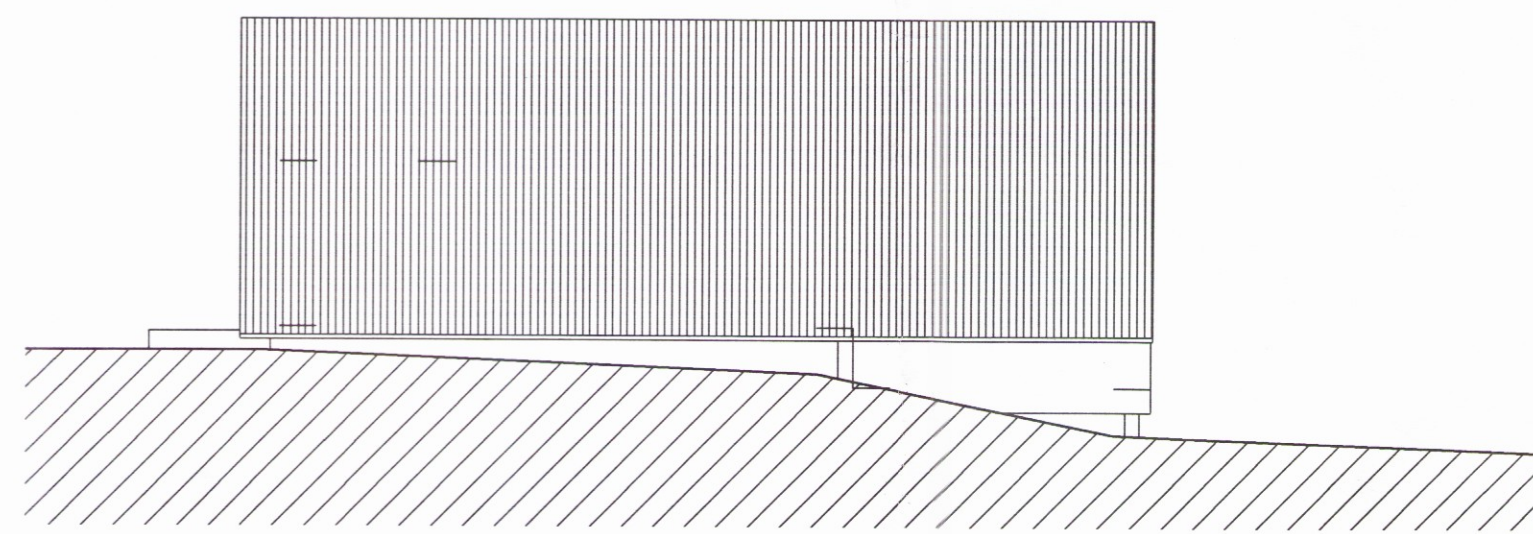

Nüverandi bygging Stækkun  
Útlit norður  
1: 100

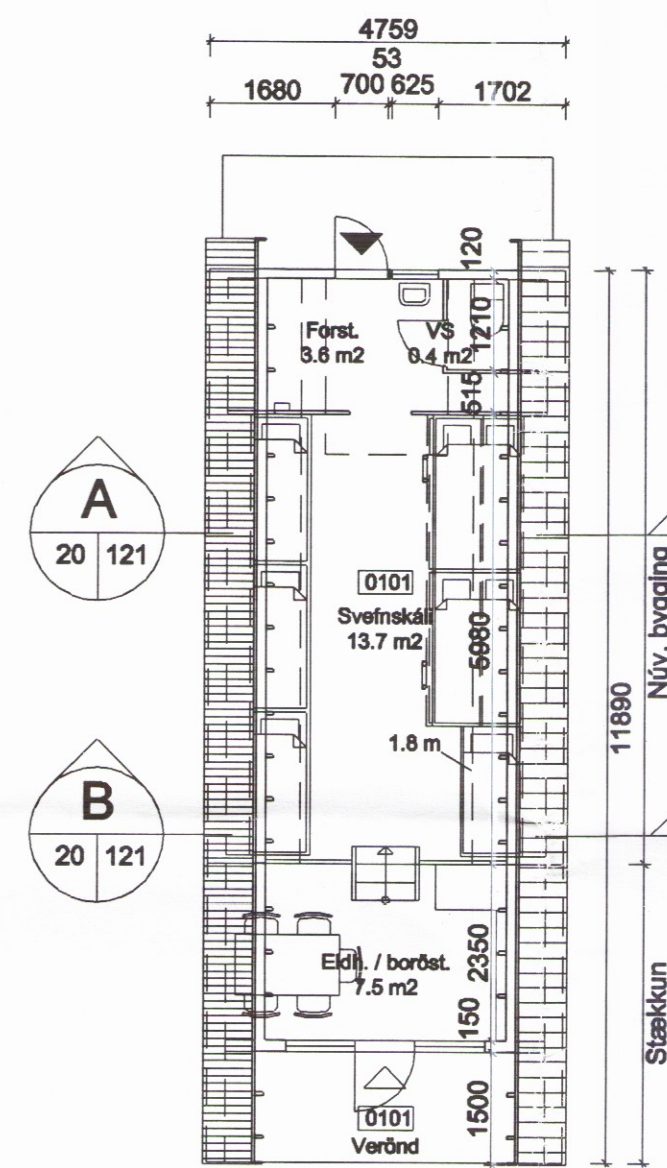

**A**  
20 121  
**B**  
20 121  
Grunnmynd  
1: 100

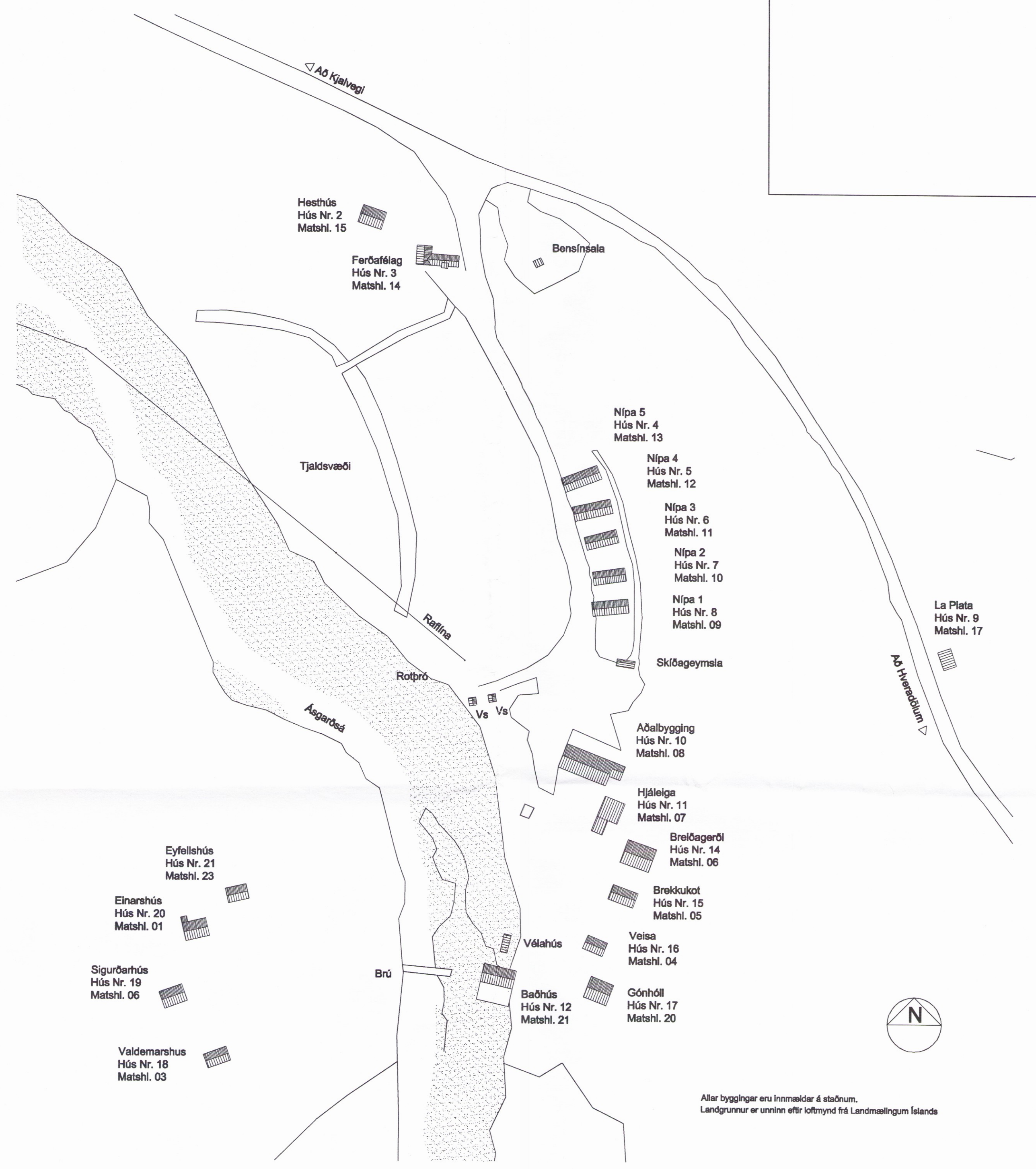

Allar byggingar eru Innmældir & staðnum.  
Landgrunnur er unninn eftir lofmynd frá Landmælingum Íslands

Afstöðumynd  
1: 1000

**Nípa 4  
Hús Nr. 5  
Matshluti 12**

Staðgreinir: 00.012.500  
Hæðarleifarstærð byggingar er: 28.2 m²  
Héldarmúmmál byggingar er: 109.9 m³  
Flátmál lóðar er: 10.0 ha.

**Lýsing:**

Húsið er timburhús, reist á staðnum.  
Þek er einangrað með 100 mm þekull.  
Á sperrum er borðkæðing 25x150 mm.  
Milli borðkæðingum og þakkaðingum er þakþappi.  
Þakkaðing er búrastál.

Öll lokuð rými verða loftrest.  
Loft- og veggkæðingar skulu vera í flokki 2.

Reykaskynjara og handstökuvitaski skal komið fyrir í samráði við elökkvætjóra.

Notist ekki sem vinnutekning

**Árni Þór Helgason, arkitekt**  
Lækjarföt 7, 210 Garðabær  
Símar: 565 7872/898 5338 Fax: 565 7872  
Netf: husealist@simnet.is  
Kl. 030755-3409

**Nípa 4  
Hús Nr. 5  
Matshluti 12**  
Ásgarði Kerlingarfjöllum

Stækkun Mælikv (A1):  
Afstöðumynd 1: 1000  
Grunnmyndir 1: 100  
Útlitsmyndir  
Skurðir

Teikn nr. 20 - 121  
Nr. 2 af 2

Dags. 24. apríl 2001