

**GRUNNMYND**

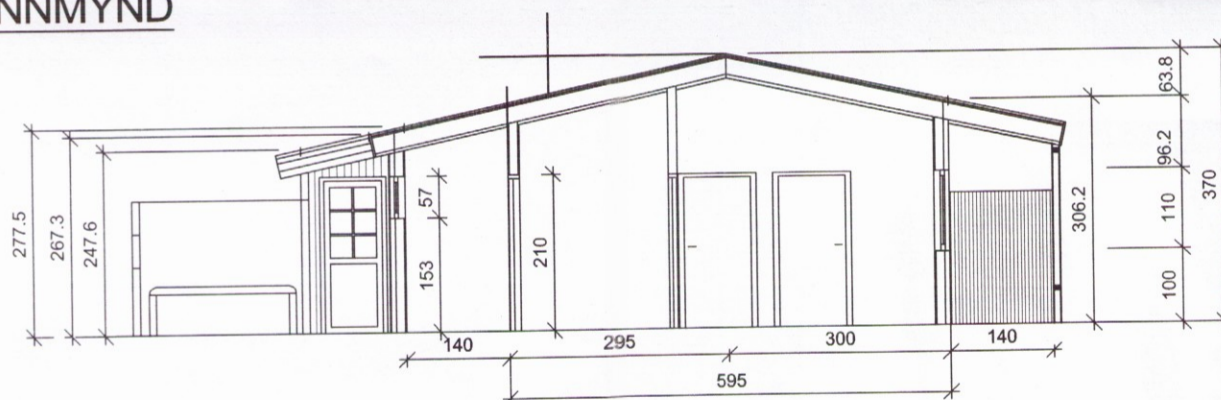

**SNID A-A**

Skráningartafa: Ásabyggð 41, Hrunamannahreppi				Skráningartíð: Haukur Margeirsson												
Landnúmer: 166983				Kennitala: 70249-3919												
Methlúsnúmer: 01				Dagsetning: 24.9.2017												
Uppskipting og fjálg				Stærðir												
D0	D1	D2	D3	D4	D5	D5M	D6	D7	D8	D9	D10a	D10b	D11	D12	D16	D17
Lóðin	Íbúð	Stofa	Elstúfi	Elstúfi	Stofa	Elstúfi	Stofa	Stofa	Stofa	Stofa	Stofa	Stofa	Stofa	Stofa	Stofa	Stofa
					85,1	0,0	0,0	0,0	85,1	0,0			270,3	73,2	85,1	218,664
													17,0			
					85,1	0,0	0,0	0,0	85,1	0,0			253,3	73,2	85,1	
A	0101	Íbúð	N	0101	70,4				70,4		3,08	3,57	219,4	61,2	70,4	190,944
A	0102	Geymsla	N	0101	9,5				9,5		2,48	3,08	22,2	8,0	9,5	18,720
A	0103	Stofa	N	0101	5,2				5,2		2,78	3,08	11,7	4,0	5,2	9,000
C	0104	Pallur	U	0101	10,8				10,8							

**BYGGINGARLÝSING:**

Grafið er undan íbúðarhúsinu niður á klöpp. Sökkklar steyptir og fyllt inn í með grús.  
 Botnplata er steypt.  
 Veggjagrind er 145x45 mm, þaksperru 50x225 mm.  
 Húsið er einangrað með steinull, 150 mm í veggjum og 200 mm í þaki og er komið fyrir rakasperru innan við einangrun.  
 Veggir geymslu, sem snúa að sturtu og svefnherbergi, og loft, eru klædd að innan með 2x12mm gipsplötum til eldvarnar. Í geymslu skal vera gsskynjari.  
 Setja skal 2 stk. ø40 mm loftunarrör með flugnaneti í hvert sperrubíl.  
 Að utan er húsið klætt með lóðrétri, bandsagaðri undir og yfir klæðningu, og þak er járnklætt.  
 Gluggar eru trégluggar, klæddir með áli að utan, með tvöföldu K-gleri.  
 Klæðningar innanhúss skulu vera amk. í flokki 2.

Hámarks kólnunartölur einstakra byggingarluta skulu vera eftirfarandi:

- Útveggir : 0,40 W/m<sup>2</sup>°C
- Þak : 0,20 "
- Gólf á fyllingu : 0,30 "
- Gluggar, vegið meðaltal : 2,00 "

Handslökkvitæki, reykskynjarar og björgunarop skv. reglugerð.

© HANDSLÖKKVITÆKI ☑ REYKSKYNJARI

Í húsinu er gólfhitalögn og 3 ofnar, allt kynnt með hitaveitu.  
 Pípur innanhúss liggja inni í inn- og útveggjum.  
 Heitur pottur skal vera með læsanlegu loki og standa 40 cm upp úr pallinum.  
 Frárennsli er leitt í sameiginlega rotþró fyrir hverfið.

Stærðir skv. skráningartöflu:

- Heildarflatarmál : 85,1 m<sup>2</sup>
- Heildarrúmmál : 253,3 m<sup>3</sup>

- Birt flatarmál : 85,1 m<sup>2</sup>
- Skiptarúmmál : 218,664 m<sup>3</sup>

Hönnuður: *Guðmundur Óskar*  
 Guðmundur Óskar Unnarsson  
 Kt. 110683-3409

Haukur Margeirsson byggingarverkfræðingur  
 Verkfræðistofa - Álfhólsvegi 32  
 Sími 554 4543 - GSM 699 8260  
 kt. 070249 3919 - netfang: haukurm@simnet.is

*Haukur Margeirsson*

VERKHEITI	ÁSABYGGÐ 41 HRUNAMANNAHREPPI		3711
HEITI TEIKN.	GRUNNMYND, SNID OG SKRÁNINGARTAFLA		
HANNAB	HM	DAGS.	30. APRÍL, 2017
VERKNR.	170330		
TEIKNAB	HM	KVARDI	1:100
TEIKN. NR.	101		