

Skýringar:

Allt efni, sem snýr út skal fúaverjast með 2 yfirferðum af Clox fúavarnarefni eða sambærilegu.  
Einangrun í veggjum skal vera 4" þéttsteinull, í gólfi skal vera 5" léttsteinull, í lofti skal vera 4" léttsteinull.

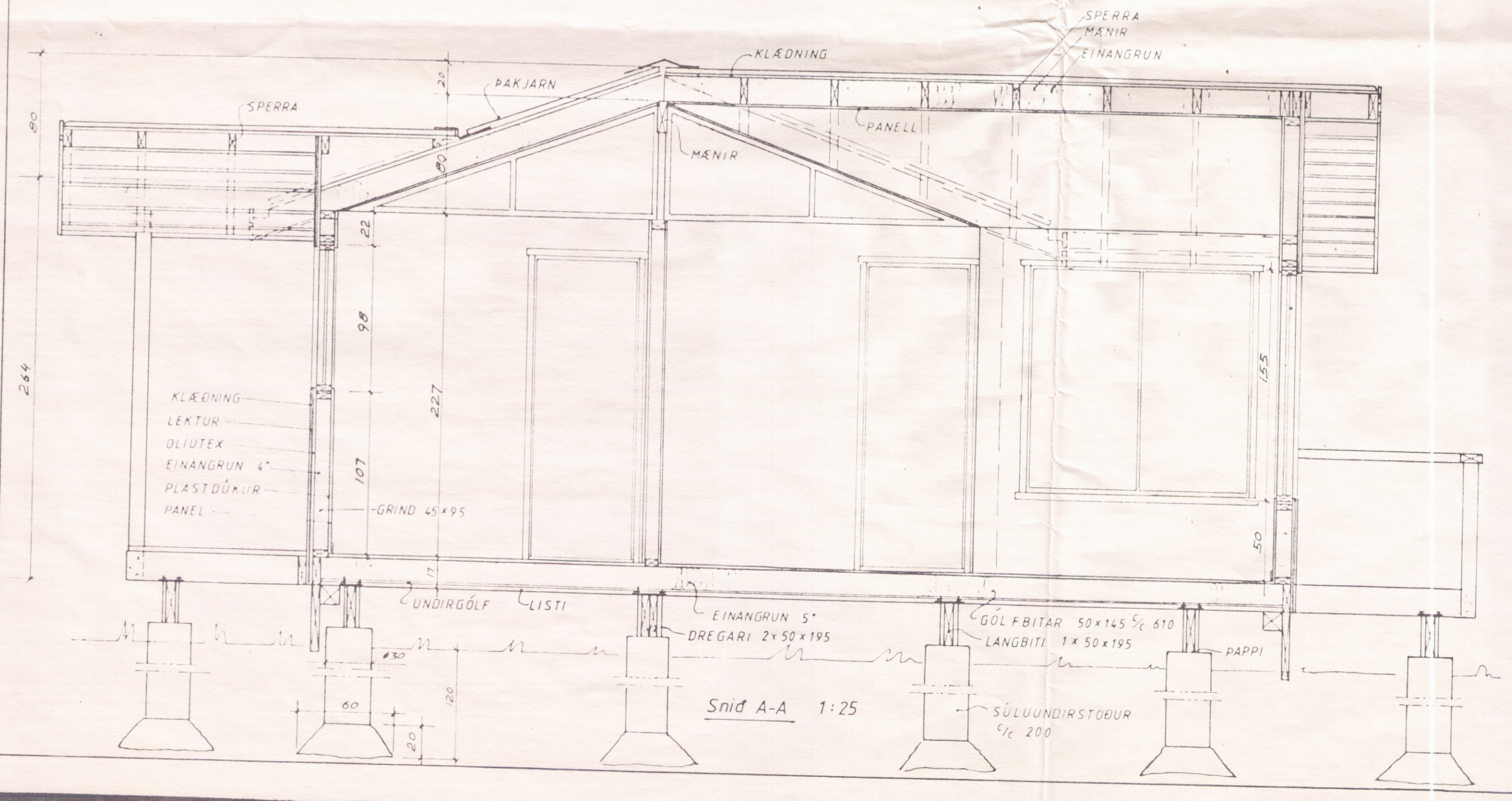

Teikning samþykkt í aðalatritum. Með þessu er þó ekki talið málretta og tæknilega gallalaus útlærslu.

Teikningu þessa og ljósmyndir þess þarf að má ekki nota, endurgera eða flytja með neinu móti á hvaða formi sem er eða með hvaða aðferð sem er þar með talið ljósrítun, mikrofílmum og skráningu eða með nokkru upplýsingagæmi eða endurheimtakerfi án skriflegs lofs frá höfundum.

Hús nr. 026

Sjá texta á teikn.nr 026-11		TEIKNIVANGUR	
		3762	
Mkv 1:1000 1:50 1:25		D.: 4.10.93 T.: K.M. R.:	
Þorgeir Pálsson Lárus Magnússon		Nr	026-12