

Undirritun hönnuðar:

*Jón Snæbjörnsson*

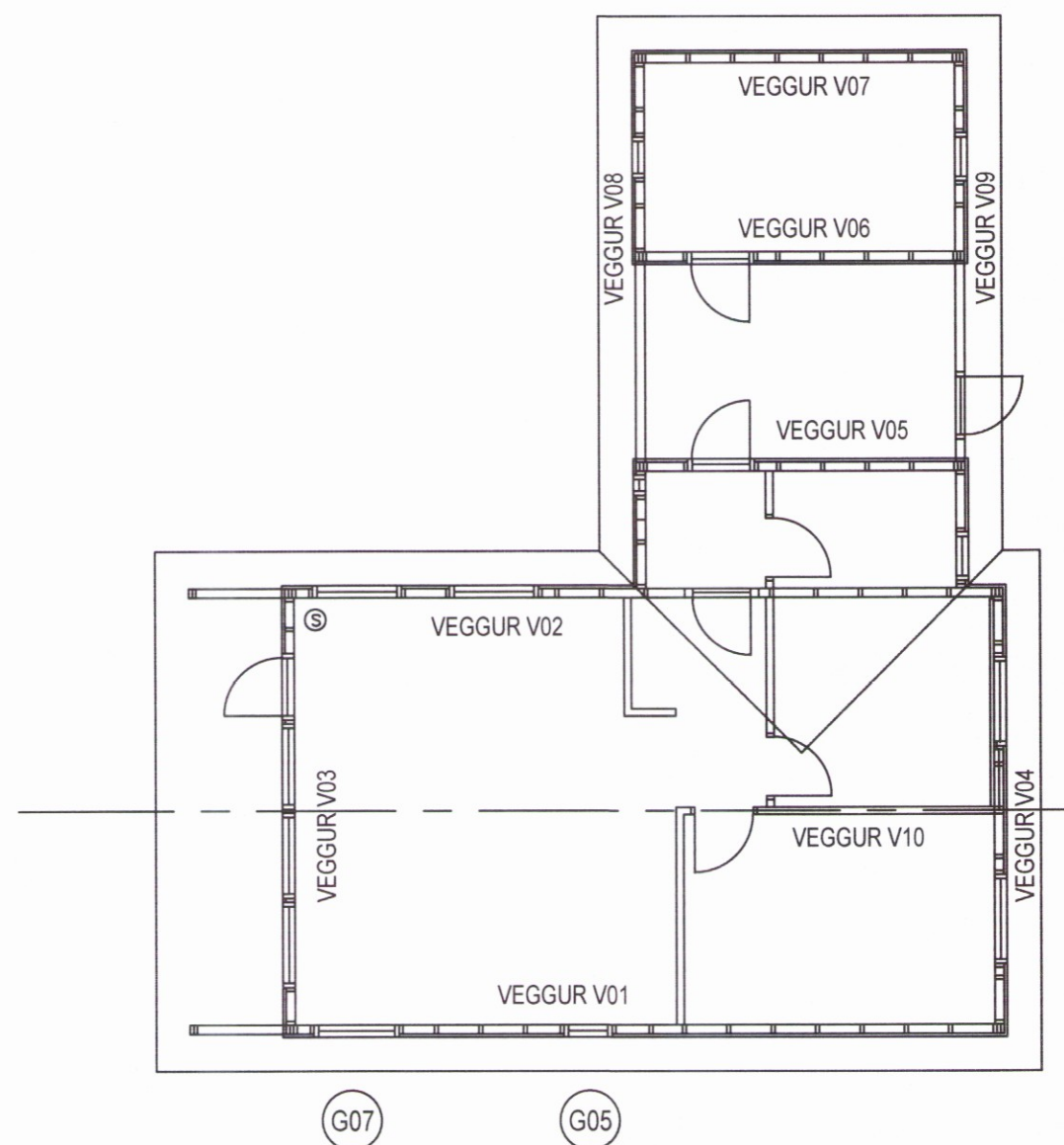

LYKILMYND (ekki í kvarða)

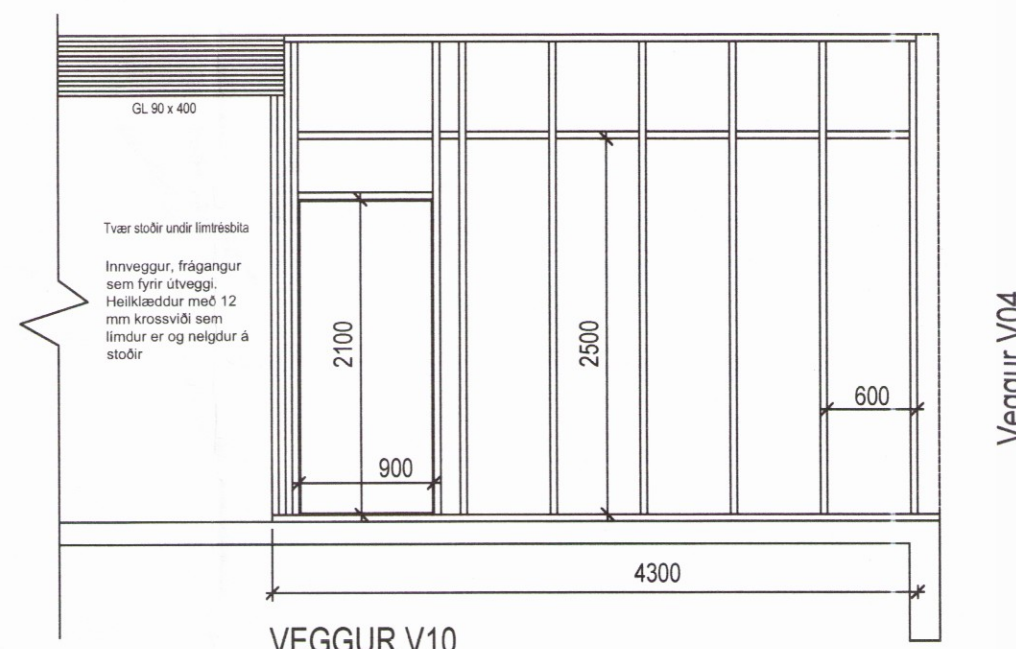

VEGGUR V10

VEGGUR 10, 1:50

Veggur V04

Festing við horn  
 6mm galv skrúfa L = 120  
 c/c 300 í gegnum stoð í  
 aðliggjandi útvegg

Festing við grind  
 Sjá kennisnið í stoð

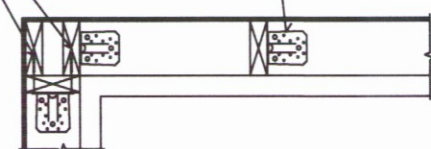

DEILI 1:20

Tvöföld reim, festing  
 sjá kennisnið þakvirkis

9 mm krossviður neglist í lim  
 með N28/50 c/c 100

Vinkill BMF105 með styrk  
 Bolti M10 c/c ≤ 600 í gegnum  
 stoð (borðbolti) sem og í steypu.  
 Lágmarksfestilengd límbolta í steypu  
 er 100 mm.

Fótreim 45x145 gagnvarið á  
 milli fótreimar og steypu  
 skal setja fúguband td. ISO  
 BLOCO 800/30 16-27

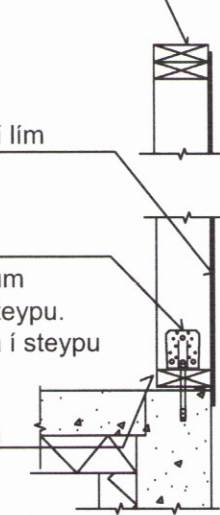

KENNISNIÐ Í STOÐIR 1:20

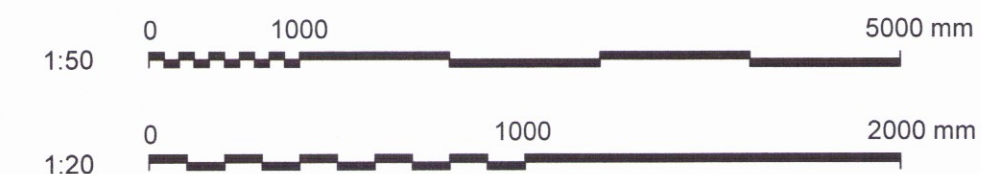

Öll mál eru millimetrar nema annað sé tiltekið

Útg.	Dags.	Breyting

AUSTUREY II-BLÁSKÓGABYGGÐ  
 SUMARHÚS – KROSSHOLTSMÝRI 4  
 BURÐARVIRKI  
 VEGGRIND V10, DEILI & SNIÐ

Jón Snæbjörnsson  
 Byggingarverkfræðingur M.Sc.  
 Löggiltur mannvirkjahönnuður

Austurey II  
 801 Selfoss  
 Sími: 486 1195  
 Kt: 171277-4189

3766

Tölvuskrá: Blaðstærð: A2

Dags: 2017-12-15 Nr: 06001 C53.002 A

© ÖLL AFNOT OG AFRITUN TEKNINGA, AB HLUATA EBA Í HELLU, ER HÁÐ SKRIFLEGU LEYFI HÖFUNDA