

SKÝRINGAR SMÁSPENNA

ALMENNT

Öll mál sem gefin eru upp á teikningum eru í mm.
 Hæðarmál skulu vera miðuð við fullfrágengin gólf og í miðja dós eða búnað, fjarlægðir eru miðaðar við miðju dósar. Samræma skal staðsetningu rafbúnaðar við innréttingateikningar, eða óskir verkkaupa. Allar lagnir, frágangur og þéttleiki rafbúnaðar skal vera samkvæmt reglugerðum og fyrirmælum frá rafveitu.

Allar málsetningar skulu miðast við málsettar byggingarteikningar.

HÆÐIR BÚNAÐAR

- : Loftnetstengill H:200
- : Símatengill H:200
- : Tölvutengill H:200

Þar sem tölvutenglar eru teiknaðir tvöfaldir er átt við tvo RJ45 tengla í einni dós, á tveim CAT5 strengjum.

: Gólfhitastillir, H:1100. A.t.h. skal koma í dósaróð með ljósarofum þar sem þeir eru til staðar, sjá teikningu 011601.

----- : Lagnir í gólfplötu eða jarðveg.

PÍPUR

Pípur eru almennt Ø20, pípur fyrir gólfhitastilla, og dyrabjöllurás skulu vera Ø16.

SKÝRINGAR MED NÚMERUM

- ① Aðaltafla, tvískipt, lág- og smáspenna.
- ② Tengibox fyrir hitastýringu við gólfhitaskáp, nánari staðsetning í samráði við hönnuð gólfhitalagna.
- ③ Sjá úttærslu á lögnum nánar á sniðmynd B-B.
- ④ Auka R/T dósir fyrir tölvu og loftnetstengil, H200. Vegna möguleika á færslu sjónvarps síðar.
- ⑤ Að tengiboxi fyrir hitastýringu við gólfhitaskáp.
- ⑥ Veggdós (eða barki út úr vegg) fyrir dyrabjölluhapp, H1100.
- ⑦ Dyrbjalla, staðsett ofan við hurð, nánari staðsetning í samráði við eiganda.
- ⑧ Stofnlögn fjarskipta, sjá nánar á snið og afstöðumynd.
- ⑨ Millidráttarbox fyrir fjarskiptaintak (smáspenna).

NEMA ANNARS SÉ GETIÐ Á TEIKNINGUM

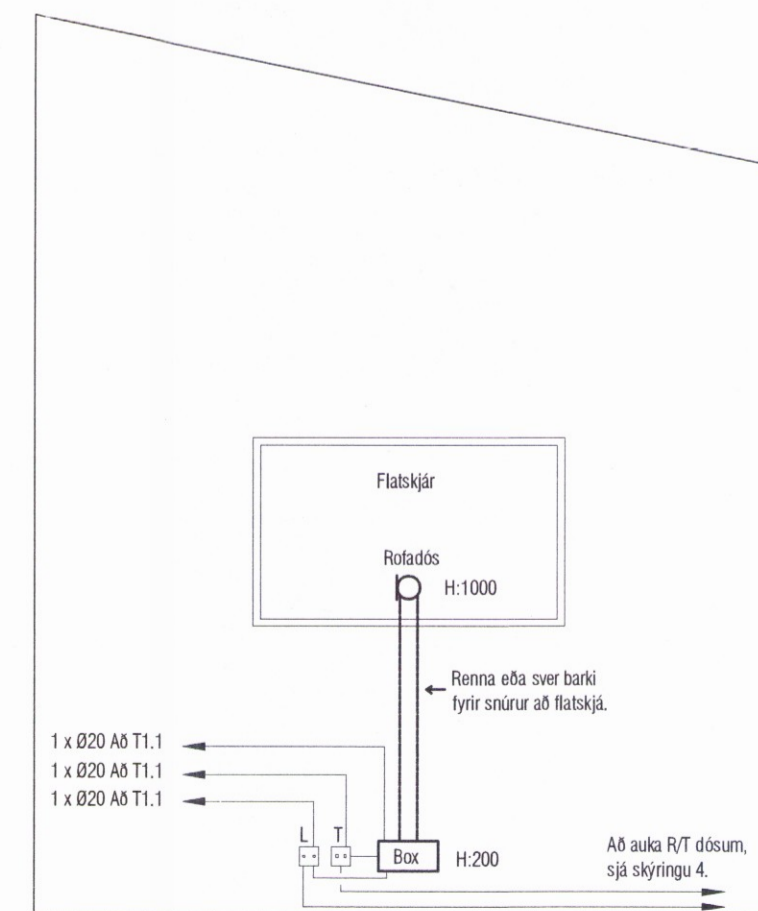

Sniðmynd B-B

Ekki í kvarða.

Hannað:
Birkir Pálsson
 Yfirfarið:
Birkir Pálsson
 Samþykkt: Birkir Pálsson Kennit: 040579-4949
Birkir Pálsson 040579-4949
 Aðalhönnuður:

Br. númer	Dagsetning	Skýring.
---	---	---
---	---	---
---	---	---
---	---	---
---	---	---
---	---	---

Sumarhús
 Austurey II - Krossholtsmyri 4
 801 Selfoss

Rafhlögn - Smáspenna
 1.Hæð
 1:50

2017-0001 **SEGULL** ehf
 Kt. 681200-2660

10.01.2017 013101 A2

3673

HEITUR POTTUR
 HÆÐ FRÁ VERÖND UPP Í POTT
 SÉ MINNST 400 mm

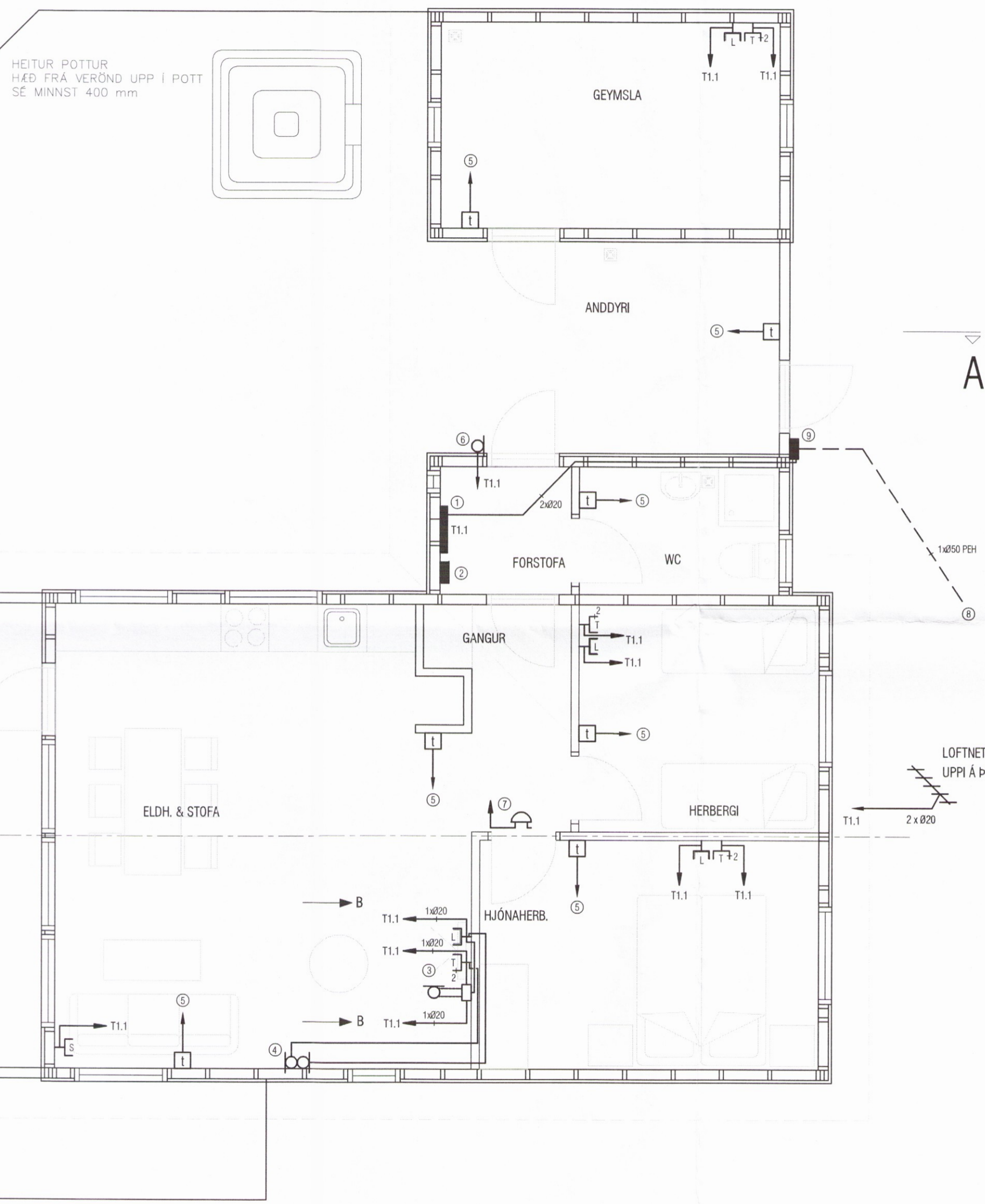

A

A