

Grunnmynd sökklá, mkv. 1:50

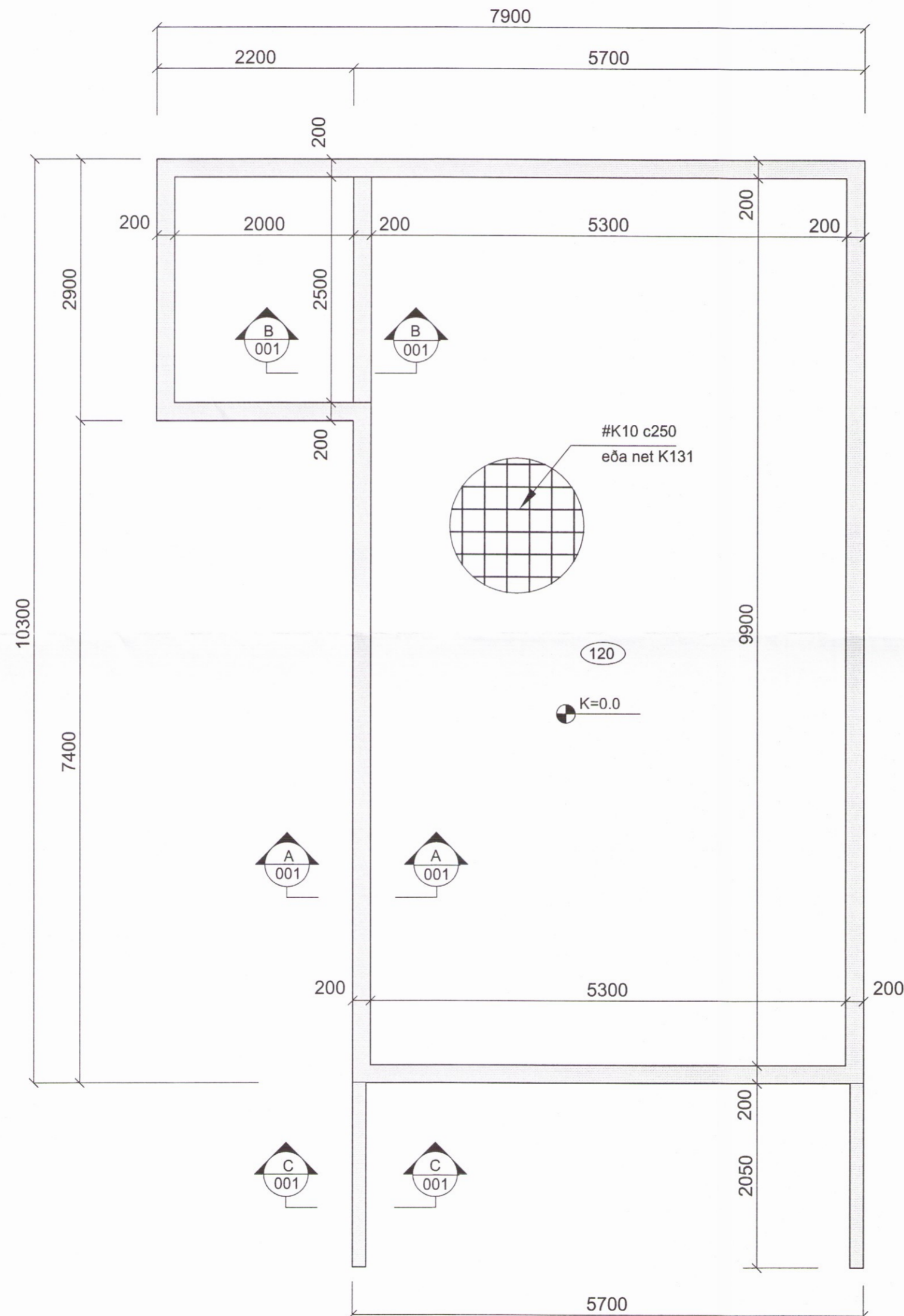

A Snið
B-001 Mkv. 1:20

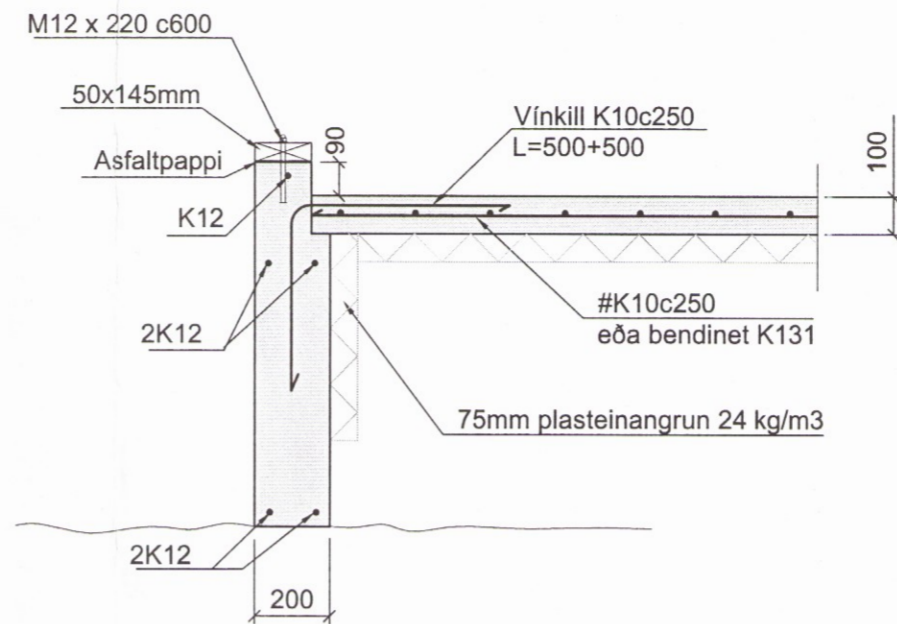

B Snið
B-001 Mkv. 1:20

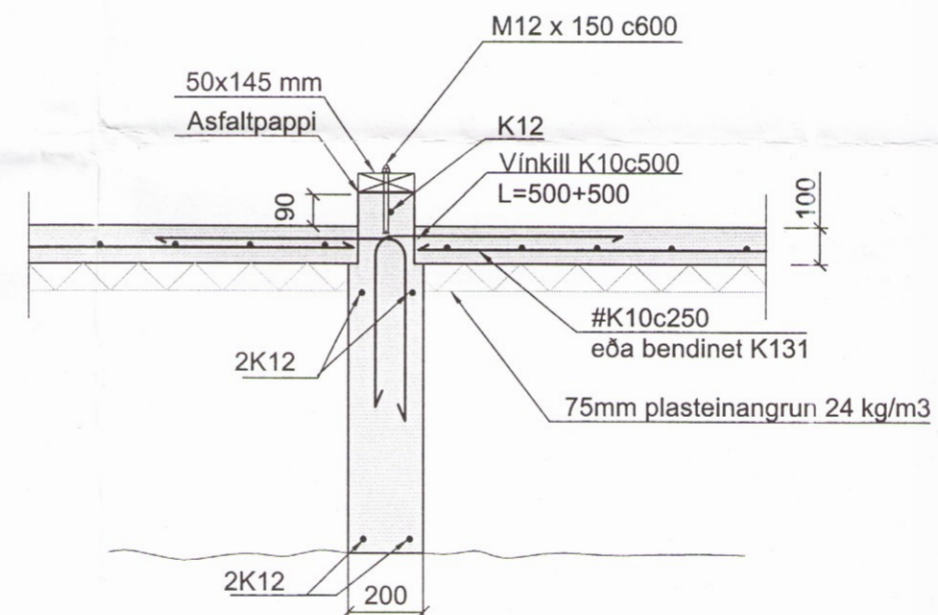

C Snið
B-001 Mkv. 1:20

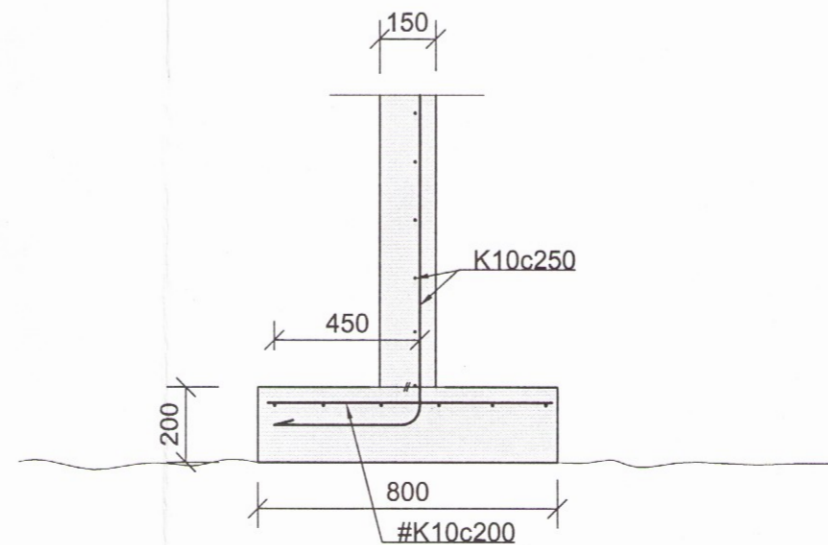

Umhverfis- og tæknisvið Uppsveita
Yfirfarið
- 2. jan. 2018
Selmi Skaf
F.A. Byggingarfulltrúi

Skýringar :

Almennt :

Sjá almennar skýringar á teikn. nr B-000
Öll ónefnd mál eru í millimetrum (mm).
Hæðarkótar eru í metrum (m) og skulu samræmdir við teikningar arkitekta og núverandi byggingu.
Alla málsetningu skal endurskoðast á byggingarstað.
Óheimilt er að taka mál upp af teikningum.
Öll steypa skal vera C-25/30.
GK = Hæðarkóti á endanlegu gólfi.
HK = Hæðarkóti á hrágólfi (steypu).
Boltar skulu vera galvanhúðaðir 8.8 boltar.
Á milli boltahausa og tímurs komi skinnur með þvermál 3d og þykkt 0,3d (þar sem d er þvermál bolta).
Þar sem timbur kemur að steypu komi asphaltpappi á milli.
Málsettar lengdir á boltum eru heildarlengdir.
Timbur skal vera C18 (T1, K18) skv IST INSTA 142.Nema annað sé tekið fram á teikningum.

Gröftur:

Grafið skal niður á fast og minnst 0,5m+1,5x fyllingarþykkt út fyrir sökklú.

Fyllingar:

Fyllingarefni skal vera frostryggt. Stærsta steinastærð er 100mm $D_{60}/D_{10} \geq 6$ OG $1 < d_{30} / (d_{10} \times d_{60}) < 4$. Þjappa skal fyllingu í jöfnum lögum. Lagþykktir skal velja m.t.t. þeirra tækja sem notuð eru við þjöppun. Þjöppun skal uppfylla standard Proctor í hverju lagi. Þjöppunarpróf skal uppfylla $E_2 \geq 120$ N/mm² OG $E_2 / E_1 \leq 2,4$. Lágmarksþykkt púða er 700mm.

Bendistál :

Staðsetning og bending stáls skal vera í samræmi við ÍST-10.
Allt bendistál og járnending skal fullnægja kröfum EN 13670-1:2009, EN 10080:2005, EN 1992-1-1:2004 og byggingareglugerðar.

Hefðbundið kambstál er suðuhæft kambstál í flokki B500 (fýk 500 N/mm²) í samræmi við EN10080:2005 eða annað sambærilegt. Þetta kambstál er táknað með K á teikningum. ATH Steypuhula á sökklum er skv. B-000.

ATH SJÁ LAGNATEIKNINGAR VEGNA GATA.

-	-	-	-	-	-
-	-	-	-	-	-
-	-	-	-	-	-
-	-	-	-	-	-
A	11.09.2017	Stærð á timbri breytt úr 150 mm í 145 mm			
Nr.	Dags.	Breyting.			Samþ.
Frumstærð blaðs	Minnkað í mkv.1:2	Mkv.:	Dags.:	Verk.nr.:	Teikn.nr.:
A:1	A:3	1:50, 1:20	28.06.2017	VS171085	B-001
Hannað:			MG	Teiknað:	SV
Yfir:			MG		
 VERKFRÆÐISTOFA SUDURNESJA Víkurbraut 13, 230 Reykjanesbæ Sími: 4 200 100, Fax: 4 200 111 Veffang: http://www.vss.is Netfang: vs@vss.is					
Selhólsbraut 9 Grímsnes- og Grafningshreppur Burðarvirki 3777 Sökklar - Grunnmynd og snið A					
Samþ:	Samráðingarráðgjafi:			kt.130264-2639	